



FİYAT LİSTESİ

2019

OCAK

KOMPANSATÖR
ESNEK METAL HORTUM
SEVİYE KONTROL
KONDENSTOP
VANA
YANGIN GRUBU
YALITIM GRUBU

www.ayvaz.com

İÇİNDEKİLER

- 5 Esnek Metal Kangal Hortumlar
- 6 Sprinkler Bağlantı Hortumu ve Seti
- 7 Indoor-Flex Bina İçi Tesisat Bağlantı Hortumu ve Setleri
- 8-9 Doğal Gaz Bağlantı Hortumları
- 10-11 Fan-Coil Bağlantı Hortumları
- 12-13 Su Bağlantı Hortumları
- 14 Boiler-Flex Bağlantı Hortumları
- 15 Solar Hortumları

- 17 Eksenel Metal Körüklü Kompansatörler
- 18 Dıştan Basıncılı Kompansatörler
- 19 Dilatasyon Kompansatörleri
- 20-21 Sismik Kompansatörler
- 22-23 Dilatasyon Omega Bağlantı Flexleri
- 24 Dekoratif Kompansatör ve Metal Titreşim Yutucu Kompansatör
- 25-27 Titreşim Yutucu Kauçuk Kompansatörler

- 29 Kazan Tağdiye Cihazı ve Galaxy Seviye Elektrodu
- 30 Self Checking Seviye Alarm Sistemleri
- 31 Kapasitif Seviye Elektrodları
- 32 Manyetik Seviye Göstergesi ve Refleks Camlı Seviye Göstergesi
- 33-34 Manyetik Seviye Göstergeleri ve Ayvaz All-in-one PLC Kontrol Paneli
- 35 Oransal Seviye Göstergesi ve Kontrolörleri
- 36-40 Rotlu Seviye Şalterleri
- 41-42 Mekanik Seviye Şalterleri
- 43 Motorlu Seviye Şalteri ve Camlı İzleme Göstergesi
- 44 Su Alarm Şalteri ve Su Alarm Dedektörü
- 45 Akış Kontrol Şalteri ve Kazan Suyu Numune Alma Kabı
- 46 İletkenlik Tip Seviye Elektrodları
- 47 Sıvı Seviye Röleleri
- 48 Kazan Otomatik Yüzey Blöf Sistemleri
- 49 Kazan Otomatik Dip Blöf Sistemi ve Kablolu Seviye Şalterleri
- 50 Rezistans Termometreler
- 51 Kondens Kirlilik Ölçüm ve Kontrol Sistemi ve Eğim Sensörü
- 52 Kazan Oransal Besi Suyu Sistemi ve Otomatik Kazan Besi Ventili

- 54-56 Şamandıralı Kondenstoplar
- 57 Ters Kovalı Kondenstop, Termodinamik Kondenstoplar ve Bimetalik Kondenstoplar
- 58-60 Termostatik Kondenstoplar
- 61 Vakum Kırıcılar
- 62 Sıvı Devrelerinden Hava Atıcılar
- 63 Hava Devrelerinden Sıvı Atıcılar
- 64 Akış Göstergeleri
- 65 Kondenstop Kontrol Ürünleri
- 66 Buhar Separatörleri ve Pnömatik Pistonlu Vana
- 67-68 Basınç Düşürücüler ve Kondens Pompası
- 69 Flaş Buhar Geri Kazanım Sistemi ve Degazör
- 70 Eşanjör Sistemleri
- 71-72 Universal Kondenstop İstasyonları
- 73 Patlatma Diskleri ve De-Süperheater

- 74-75 | Pirinç Vanalar, Çekvalfler, Pislik Tutucular, Emniyet Ventilleri ve Pistonlu Basınç Düşürücüler
76-77 | Bronz Vanalar, Çekvalfler, Pislik Tutucular ve Emniyet Ventilleri
78-82 | Paslanmaz Çelik Vanalar, Çekvalfler, Pislik Tutucular ve Emniyet Ventilleri
83 | Baskılı Glob Vana ve Pistonlu Glob Vana
84 | Sürgülü Vana ve Bıçaklı Sürgülü Vana
85-88 | Pik Döküm Küresel Vanalar, Fay Deprem Vanası ve Monoblok Vanalar
89-98 | Pik Döküm Kelebek Vanalar
99 | Pnömatik Aktüatörler
100 | Elektrik Aktüatörler ve Redüktörler
101 | Pik Döküm Pislik Tutucular ve Çekvalfler
102 | Pik Döküm Çekvalfler ve Paslanmaz Çelik Çekvalfler
103-104 | Disco Çekvalfler
105-106 | Dinamik ve Statik Balans Vanaları
107 | 2 Yollu Motorlu Vana ve Kombine Balans Vanası
108-109 | Selenoid Vanalar
110-112 | Hava Ayırıcılar ve Denge Kapları
113-119 | Hidrolik Kontrol Vanaları ve Demontaj Parçası
120 | Vantuz ve Koç Darbesi Önleyici
121 | Manometre Vanaları
- 124-125 | Ayvaz İzleme Anahtarı Kelebek Vanalar
126 | Ayvaz Manometre ve Akış Anahtarı
127 | Ayvaz Test ve Drenaj Vanaları
128 | Ayvaz Islak Alarm Vana Sistemleri
129 | Ayvaz Çek Vanalar
130 | Ayvaz Akış Ölçerler
131-132 | Yükselen Milli Vana İzleme Anahtarı ve Ayvaz OS&Y Yükselen Milli Vanalar
133 | Ayvaz NRS Yükselmeyen Milli Vanalar ve Post İndikatörler
134-135 | Ayvaz Hidrantlar ve İtfaiye Vanaları
136-137 | Ayvaz Sprinkler
138-139 | Atık Su Konisi, Relief Vana ve Basınç Düşürücü Vana
140-146 | HD Fire Sprinkler, HD Fire Köpüklü, Spray Sistem Ürünleri ve HD Fire Nozullar
147 | Baskın Alarm Vana Sistemi
148-164 | Viking Sprinkler
163-166 | Viking Alarm Vana Sistemleri
165 | Algılama Sistemi Ürünleri, Kuru Tip Akü ve Manuel Durdurma & Boşaltma Butonları
166 | Dedektörler
167 | Yiv Açma ve Boru Delme Makinaları
168-175 | Yivli Bağlantı Elemanları
- 176-177 | Taş Yünü Vana Ceketleri
178-179 | Aspen Aerogels Vana Ceketleri
- 180-181 | Yedek Mamuller



AYVAZ

ESNEK METAL HORTUMLAR



Esnek Metal Hortum / Örgülü Hortum



| ÖRGÜLÜ HORTUM | | SABİT FLANŞ | DÖNER FLANŞ | NİPEL | RAKOR | MAKS. ÇAL. BASINCI |
|---------------|----------|-------------|-------------|---------|---------|--------------------|
| Ölçü | TL/Metre | TL/Adet | TL/Adet | TL/Adet | TL/Adet | Bar |
| 1/2" | 70,00 | 100,00 | 150,00 | 20,00 | 28,00 | 80 |
| 3/4" | 95,00 | 105,00 | 165,00 | 23,00 | 40,00 | 70 |
| 1" | 145,00 | 135,00 | 195,00 | 63,00 | 78,00 | 64 |
| 1 1/4" | 205,00 | 210,00 | 275,00 | 85,00 | 90,00 | 40 |
| 1 1/2" | 245,00 | 250,00 | 315,00 | 120,00 | 125,00 | 30 |
| 2" | 305,00 | 355,00 | 430,00 | 245,00 | 255,00 | 28 |
| 2 1/2" | 460,00 | 365,00 | 445,00 | | | 24 |
| 3" | 515,00 | 395,00 | 525,00 | | | 18 |
| 4" | 630,00 | 440,00 | 600,00 | | | 16 |
| 5" | 1.210,00 | 605,00 | 810,00 | | | 12 |
| 6" | 1.420,00 | 830,00 | 1.075,00 | | | 10 |
| 8" | 1.755,00 | 1.240,00 | 1.910,00 | | | 8 |
| 10" | 3.000,00 | 1.860,00 | 2.910,00 | | | 5 |
| 12" | 4.250,00 | 2.275,00 | 4.280,00 | | | 3 |

Başlıklar Karbon Çelik olarak değerlendirilmiş olup hortuma kaynağı argon kaynağı (TIG) ile yapılır. 2 1/2" ve üzeri çaptaki hortumlar sadece flanşlı yapılmaktadır.

Ürün çalışma basınçları 20 °C ortam sıcaklığında geçerlidir, özel uygulamalar için fiyat sorunuz.

Hortum : Paslanmaz Çelik
Örgü : Paslanmaz Çelik
Fittings : St 37 Karbon Çelik



TS 10380 standardına uygundur.

Esnek Metal Hortum / Örgüsüz Hortum



TS 10380 standardına uygundur.

| ÖRGÜSÜZ HORTUM | | SABİT FLANŞ | DÖNER FLANŞ | NİPEL | RAKOR |
|----------------|----------|-------------|-------------|---------|---------|
| Ölçü | TL/Metre | TL/Adet | TL/Adet | TL/Adet | TL/Adet |
| 1/2" | 45,00 | 100,00 | 150,00 | 20,00 | 28,00 |
| 3/4" | 52,00 | 105,00 | 165,00 | 23,00 | 40,00 |
| 1" | 61,00 | 135,00 | 195,00 | 63,00 | 78,00 |
| 1 1/4" | 125,00 | 210,00 | 275,00 | 85,00 | 90,00 |
| 1 1/2" | 160,00 | 250,00 | 315,00 | 120,00 | 125,00 |
| 2" | 175,00 | 355,00 | 430,00 | 245,00 | 255,00 |

Başlıklar Karbon Çelik olarak değerlendirilmiş olup hortuma kaynağı argon kaynağı (TIG) ile yapılır. Özel uygulamalar için fiyat sorunuz.

Hortum : Paslanmaz Çelik
Fittings : St 37 Karbon Çelik
Dizayn Basıncı : 6 bar



Sprinkler Bağlantı Hortumu ve Seti



TS 10380
standardına
uygundur.

| SPRINK BAĞLANTISI: 1/2" | | | | | | SPRINK BAĞLANTISI: 3/4" | | |
|-------------------------|--------------|---------|---------------|--------------|---------|-------------------------|--------------|---------|
| SP-FLEX DN 20 | | | SP-FLEX DN 25 | | | SP-FLEX DN 25 | | |
| Boy (mm) | Art. No | TL/Adet | Boy (mm) | Art. No | TL/Adet | Boy (mm) | Art. No | TL/Adet |
| 500 | 701130200050 | 127,00 | 500 | 701130210050 | 146,00 | 500 | 701130600050 | 225,00 |
| 700 | 701130200070 | 142,00 | 700 | 701130210070 | 167,00 | 700 | 701130600070 | 250,00 |
| 1000 | 701130200100 | 165,00 | 1000 | 701130210100 | 200,00 | 1000 | 701130600100 | 285,00 |
| 1200 | 701130200120 | 180,00 | 1200 | 701130210120 | 220,00 | 1200 | 701130600120 | 310,00 |
| 1500 | 701130200150 | 205,00 | 1500 | 701130210150 | 250,00 | 1500 | 701130600150 | 345,00 |
| 2000 | 701130200200 | 245,00 | 2000 | 701130210200 | 300,00 | 2000 | 701130600200 | 380,00 |

Özel uygulamalar için fiyat sorunuz.



| BAĞLANTI SETİ | | |
|---------------|--------------|---------|
| Boy (mm) | Art. No | TL/Adet |
| 700 | 701130000070 | 49,00 |
| 1400 | 701130000140 | 65,00 |

| | |
|------------------------------|--|
| Hortum | : Paslanmaz Çelik |
| Örgü | : Paslanmaz Çelik |
| Hortum Çapı | : DN 20 / DN 25 |
| Başlıklar | : Karbon Çelik (Opsiyonel Paslanmaz Çelik) |
| Bağlantı | : 1" Nipel (Opsiyonel 3/4") |
| Sprink Bağlantısı | : 1/2"-3/4" opsiyonel |
| İşletme Basıncı | : 175 PSI |
| Min. Bükülme Yarıçapı | : 200 mm |

ESNEK METAL HORTUMLAR



Indoor-Flex Bina İçi Tesisat Bağlantı Hortumu ve Setleri



TS-EN 15266
standardına
uygundur.

| INDOOR-FLEX | | |
|-------------|--------------|----------|
| Çap | Art. No | TL/Metre |
| DN15 | 701910440099 | 60,00 |
| DN20 | 701910460099 | 80,00 |
| DN25 | 701910470099 | 115,00 |
| DN32 | 701910480099 | 150,00 |

| RAKOR BAĞLANTI SETİ | | |
|---------------------|--------------|---------|
| Çap | Art. No | TL/Adet |
| DN25 3/4" | | 155,00 |
| DN25 1" | | 155,00 |
| DN25 1 1/4" | 701057402040 | 155,00 |

| NİPEL BAĞLANTI SETİ | | |
|---------------------|--------------|---------|
| Çap | Art. No | TL/Adet |
| DN20 1/2" | 701057301010 | 150,00 |
| DN20 3/4" | 701057301020 | 150,00 |
| DN20 1" | 701057301030 | 150,00 |
| DN25 1/2" | 701057401010 | 205,00 |
| DN25 3/4" | 701057401020 | 205,00 |
| DN25 1" | 701057401030 | 205,00 |

| TEST RAKORU | | |
|-------------|--------------|---------|
| Çap | Art. No | TL/Adet |
| DN20 1" | 701057304030 | 185,00 |
| DN25 1" | 701057404030 | 285,00 |
| DN32 1" | 701057504030 | 430,00 |



| T PARÇASI | | |
|----------------|--------------|---------|
| Çap | Art. No | TL/Adet |
| DN20xDN20xDN20 | 701057082020 | 370,00 |
| DN20xDN20xDN25 | 701057092020 | 385,00 |
| DN25xDN20xDN25 | 701057093020 | 410,00 |
| DN25xDN25xDN20 | 701057093020 | 410,00 |
| DN25xDN25xDN25 | 701057093030 | 445,00 |

| PLASTİK DÜZ BORU KANALI | | |
|-------------------------|--------------|---------|
| Çap | Art. No | TL/Adet |
| 50'LİK BORU KANALI | 601039700026 | 68,00 |
| 50'LİK BİRLEŞTİRME | 601039700020 | 8,00 |
| 50'LİK DIŞ KÖŞE | 601039700024 | 13,00 |
| 50'LİK L KÖŞE | 601039700022 | 15,00 |
| 50'LİK T KÖŞE | 601039700023 | 21,00 |
| 50x50 SONLANDIRMA | 601039700021 | 15,00 |
| 50'LİK İÇ KÖŞE | 601039700025 | 15,00 |
| PVC KÖRÜK | 601039700018 | 47,00 |

| METAL KELEPÇE | | |
|---------------|--------------|---------|
| Çap | Art. No | TL/Adet |
| 1/2" | 601200112001 | 16,00 |
| 3/4" | 601200112002 | 18,00 |
| 1" | 601200112003 | 19,00 |



| SABİTLEME APARATI | | |
|-------------------|--------------|---------|
| Çap | Art. No | TL/Adet |
| DN15 | 601231416001 | 31,00 |
| DN20 | 601231420001 | 33,00 |
| DN25 | 601231425001 | 40,00 |

| KESME APARATI | | |
|---------------|--------------|---------|
| Çap | Art. No | TL/Adet |
| DN20-25 | 601200112011 | 520,00 |

| SIYIRICI APARAT | | |
|-----------------|--------------|---------|
| Çap | Art. No | TL/Adet |
| DN20-25 | 601200112011 | 290,00 |

| T BAĞLANTI KELEPÇESİ | | |
|----------------------|--------------|---------|
| Çap | Art. No | TL/Adet |
| DN15 | 601232415001 | 11,00 |
| DN20 | 601232420001 | 11,00 |
| DN25 | 601232425001 | 11,00 |

- Hortum** : Paslanmaz Çelik
Bağlantı : Özel Push-Fit Metal Sızdırmazlık
Bağlantı Malzemesi : Ni Kaplamalı Pirinç MS 58
Kılıf : Yumuşak PVC

ESNEK METAL HORTUMLAR



Doğal Gaz Hortumu / Ocak-Fırın için



TS-EN 14800
standardına
uygundur.

| ÇAP 1/2" - 1/2" | | | |
|-----------------|--------------|---------|---------------|
| Boy (mm) | Art. No | TL/Adet | Kutudaki Adet |
| 500 | 701148151050 | 88,00 | 40 |
| 750 | 701148151075 | 101,00 | 40 |
| 1000 | 701148151100 | 114,00 | 50 |
| 1250 | 701148151125 | 127,00 | 40 |
| 1500 | 701148151150 | 140,00 | 30 |
| 2000 | 701148151200 | 166,00 | 25 |

| | |
|-------------------|---------------------------|
| Hortum | : Paslanmaz Çelik |
| Örgü | : Paslanmaz Çelik |
| Bağlantı | : Rakor x Nipel |
| Nipel | : Paslanmaz Çelik |
| Somun ve İç Parça | : Paslanmaz Çelik |
| Kılıf | : Sarı Şeritli Şeffaf PVC |



Doğal Gaz Hortumu / Gasflex Gaz Hortumu



TS 10670
standardına
uygundur.

| Hortum İç Çapı: Ø 12 mm (Nipel X Rakor Bağlantılı) | | | | | | Hortum İç Çapı: Ø 16 mm (Nipel x Rakor Bağlantılı) | | |
|---|--------------|---------|-----------------|--------------|---------|---|--------------|---------|
| 1/2" N x 1/2" R | | | 1/2" N x 3/4" R | | | 3/4" N x 3/4" R | | |
| Boy (mm) | Art. No | TL/Adet | Boy (mm) | Art. No | TL/Adet | Boy (mm) | Art. No | TL/Adet |
| 300 | 701061210300 | 51,50 | 300 | 701061220300 | 62,00 | 300 | 701061230300 | 60,00 |
| 400 | 701061210400 | 56,50 | 400 | 701061220400 | 69,00 | 400 | 701061230400 | 66,00 |
| 500 | 701061210500 | 61,50 | 500 | 701061220500 | 76,00 | 500 | 701061230500 | 72,00 |
| 600 | 701061210600 | 66,50 | 600 | 701061220600 | 83,00 | 600 | 701061230600 | 78,00 |

| | |
|---------------------|----------------------------|
| Hortum | : Paslanmaz Çelik |
| Fittings | : Nikel Kaplı Karbon Çelik |
| Fittings Bağlantısı | : Rakor x Nipel |
| Kılıf | : Özel Shrink |

Doğal Gaz Hortumu / Ekoflex Gaz Hortumu



TS 10670
standardına
uygundur.

| Hortum İç Çapı: Ø 12 mm (Nipel X Rakor Bağlantılı) | | | | | | Hortum İç Çapı: Ø 16 mm (Nipel x Rakor Bağlantılı) | | |
|---|--------------|---------|-----------------|--------------|---------|---|--------------|---------|
| 1/2" N x 1/2" R | | | 1/2" N x 3/4" R | | | 3/4" N x 3/4" R | | |
| Boy (mm) | Art. No | TL/Adet | Boy (mm) | Art. No | TL/Adet | Boy (mm) | Art. No | TL/Adet |
| 300 | 701074122030 | 42,50 | 300 | 701074132030 | 53,00 | 300 | 701074142030 | 49,50 |
| 400 | 701074122040 | 45,50 | 400 | 701074132040 | 56,50 | 400 | 701074142040 | 54,00 |
| 500 | 701074122050 | 48,50 | 500 | 701074132050 | 60,00 | 500 | 701074142050 | 58,50 |
| 600 | 701074122060 | 51,50 | 600 | 701074132060 | 63,50 | 600 | 701074142060 | 63,00 |

| | |
|---------------------|----------------------------|
| Hortum | : Paslanmaz Çelik |
| Fittings | : Nikel Kaplı Karbon Çelik |
| Fittings Bağlantısı | : Rakor x Nipel |
| Kılıf | : Özel Shrink |

Doğal Gaz Hortumu / Counterflex Sayaç Hortumu



TS 10380
standardına
uygundur.

| Çap | Boy (mm) | Art. No | TL/Adet |
|---------------------------|----------|--------------|---------|
| 1" Nx1 ^{1/4} " R | 200 | 701081230200 | 78,00 |
| 1 ^{1/2} " Nx2" R | 350 | 701081250350 | 275,00 |
| 2" Nx2 ^{1/2} " R | 350 | 701081260350 | 450,00 |

Hortum : Paslanmaz Çelik
Fittings : Nikel Kaplı Karbon Çelik (Opsiyonel Ms58 Piringç)
Fittings Bağlantısı : Rakor x Nipel
Kılıf : Özel Shrink

Doğal Gaz Hortumu / Burnflex Brülör Bağlantı Elemanı



TS 10380
standardına
uygundur.

| Çap | Boy (mm) | Art. No | TL/Adet |
|--------------------|----------|--------------|---------|
| 1/2" | 145 | 701091101145 | 58,00 |
| 3/4" | 150 | 701091102150 | 85,00 |
| 1" | 165 | 701091103165 | 125,00 |
| 1 ^{1/4} " | 165 | 701091104165 | 180,00 |
| 1 ^{1/2} " | 210 | 701091105210 | 275,00 |
| 2" | 230 | 701091106230 | 340,00 |

Hortum : Paslanmaz Çelik
Fittings : Nikel Kaplı Karbon Çelik
Fittings Bağlantısı : Nipel x Nipel / Nipel x Manşon
Kılıf : Özel Shrink

Doğal Gaz Hortumu / Regflex Regülatör Bağlantı Elemanı



TS 10380
standardına
uygundur.

| Çap | Boy (mm) | Art. No | TL/Adet |
|--------------------|----------|--------------|---------|
| 1" | 200 | 701100102000 | 72,00 |
| 1 ^{1/4} " | 215 | 701100502215 | 170,00 |
| 2" | 300 | 701100202000 | 225,00 |

Hortum : Paslanmaz Çelik
Fittings : Nikel Kaplı Karbon Çelik
Fittings Bağlantısı : Nipel x Nipel / Nipel x Manşon
Kılıf : Özel Shrink

Doğal Gaz Hortumu / Dilatasyon Hortumu



TS 10380
standardına
uygundur.

| Çap | Boy (mm) | Art. No | TL/Adet |
|--------------------|----------|--------------|---------|
| 1/2" | 500 | 701090301500 | 80,00 |
| 3/4" | 550 | 701090301550 | 90,00 |
| 1" | 600 | 701090301600 | 110,00 |
| 1 ^{1/4} " | 650 | 701090301650 | 165,00 |
| 1 ^{1/2} " | 750 | 701090301750 | 205,00 |
| 2" | 850 | 701090301850 | 240,00 |

Hortum : Paslanmaz Çelik
Fittings : Nikel Kaplı Karbon Çelik
Fittings Bağlantısı : Kaynak Boyunlu
Kılıf : Özel Shrink

Fan-Coil Bağlantı Elemanları / Örgüsüz Tip



TS 10380
standardına
uygundur.



| Hortum İç Çapı: Ø 12 mm (Nipel X Rakor Bağlantılı) | | | | | | Hortum İç Çapı: Ø 16 mm (Nipel x Rakor Bağlantılı) | | |
|---|--------------|---------|-----------------|--------------|---------|---|--------------|---------|
| 1/2" N x 1/2" R | | | 1/2" N x 3/4" R | | | 3/4" N x 3/4" R | | |
| Boy (mm) | Art. No | TL/Adet | Boy (mm) | Art. No | TL/Adet | Boy (mm) | Art. No | TL/Adet |
| 200 | 701020110200 | 45,00 | 200 | 701020120200 | 53,00 | 200 | 701020130200 | 56,50 |
| 250 | 701020110250 | 46,50 | 250 | 701020120250 | 55,00 | 250 | 701020130250 | 59,00 |
| 300 | 701020110300 | 48,00 | 300 | 701020120300 | 57,00 | 300 | 701020130300 | 61,50 |
| 350 | 701020110350 | 49,50 | 350 | 701020120350 | 59,00 | 350 | 701020130350 | 64,00 |
| 400 | 701020110400 | 51,00 | 400 | 701020120400 | 61,00 | 400 | 701020130400 | 66,50 |
| 500 | 701020110500 | 54,00 | 500 | 701020120500 | 65,00 | 500 | 701020130500 | 71,50 |
| 600 | 701020110600 | 57,00 | 600 | 701020120600 | 69,00 | 600 | 701020130600 | 76,50 |
| 700 | 701020110700 | 60,00 | 700 | 701020120700 | 73,00 | 700 | 701020130700 | 81,50 |
| 800 | 701020110800 | 63,00 | 800 | 701020120800 | 77,00 | 800 | 701020130800 | 86,50 |

Başlıklar Karbon Çelik olarak değerlendirilmiş olup hortuma kaynağı argon kaynağı (TIG) ile yapılır. Özel uygulamalar için müşteri temsilcimizle görüşünüz.

- Hortum** : Paslanmaz Çelik
Bağlantı : Rakor x Nipel
Fittings : Nikel Kaplı Karbon Çelik (Opsiyonel Paslanmaz Çelik)
Basınç Sınıfı : PN 6

İzoleli Fan-Coil Bağlantı Elemanları / Örgüsüz Tip



TS 10380
standardına
uygundur.



| Hortum İç Çapı: Ø 12 mm (Nipel X Rakor Bağlantılı) | | | | | | Hortum İç Çapı: Ø 16 mm (Nipel x Rakor Bağlantılı) | | |
|---|--------------|---------|-----------------|--------------|---------|---|--------------|---------|
| 1/2" N x 1/2" R | | | 1/2" N x 3/4" R | | | 3/4" N x 3/4" R | | |
| Boy (mm) | Art. No | TL/Adet | Boy (mm) | Art. No | TL/Adet | Boy (mm) | Art. No | TL/Adet |
| 200 | 701021110200 | 61,00 | 200 | 701021150200 | 75,00 | 200 | 701021130200 | 79,00 |
| 250 | 701021110250 | 63,00 | 250 | 701021150250 | 77,00 | 250 | 701021130250 | 82,00 |
| 300 | 701021110300 | 65,00 | 300 | 701021150300 | 79,00 | 300 | 701021130300 | 85,00 |
| 350 | 701021110350 | 67,00 | 350 | 701021150350 | 81,00 | 350 | 701021130350 | 88,00 |
| 400 | 701021110400 | 69,00 | 400 | 701021150400 | 83,00 | 400 | 701021130400 | 91,00 |
| 500 | 701021110500 | 73,00 | 500 | 701021150500 | 87,00 | 500 | 701021130500 | 97,00 |
| 600 | 701021110600 | 77,00 | 600 | 701021150600 | 91,00 | 600 | 701021130600 | 103,00 |
| 700 | 701021110700 | 81,00 | 700 | 701021150700 | 95,00 | 700 | 701021130700 | 109,00 |
| 800 | 701021110800 | 85,00 | 800 | 701021150800 | 99,00 | 800 | 701021130800 | 115,00 |

Başlıklar Karbon Çelik olarak değerlendirilmiş olup hortuma kaynağı argon kaynağı (TIG) ile yapılır. Özel uygulamalar için müşteri temsilcimizle görüşünüz.

- Hortum** : Paslanmaz Çelik
Bağlantı : Rakor x Nipel
Fittings : Nikel Kaplı Karbon Çelik (Opsiyonel Paslanmaz Çelik)
Basınç Sınıfı : PN 6
İzole Malzemesi : 9 mm Kauçuk (Opsiyonel 13 mm Kauçuk)

Fan-Coil Bağlantı Elemanları / Örgülü Tip



TS 10380
standartına
uygundur.



| Hortum İç Çapı: Ø 12 mm (Nipel X Rakor Bağlantılı) | | | | | | Hortum İç Çapı: Ø 16 mm (Nipel x Rakor Bağlantılı) | | |
|---|--------------|---------|-----------------|--------------|---------|---|--------------|---------|
| 1/2" N x 1/2" R | | | 1/2" N x 3/4" R | | | 3/4" N x 3/4" R | | |
| Boy (mm) | Art. No | TL/Adet | Boy (mm) | Art. No | TL/Adet | Boy (mm) | Art. No | TL/Adet |
| 200 | 701350110200 | 115,00 | 200 | 701350150200 | 125,00 | 200 | 701350130200 | 124,00 |
| 250 | 701350110250 | 118,00 | 250 | 701350150250 | 127,50 | 250 | 701350130250 | 127,50 |
| 300 | 701350110300 | 121,00 | 300 | 701350150300 | 130,00 | 300 | 701350130300 | 131,00 |
| 350 | 701350110350 | 124,00 | 350 | 701350150350 | 132,50 | 350 | 701350130350 | 134,50 |
| 400 | 701350110400 | 127,00 | 400 | 701350150400 | 135,00 | 400 | 701350130400 | 138,00 |
| 500 | 701350110500 | 133,00 | 500 | 701350150500 | 140,00 | 500 | 701350130500 | 145,00 |
| 600 | 701350110600 | 139,00 | 600 | 701350150600 | 145,00 | 600 | 701350130600 | 152,00 |
| 700 | 701350110700 | 145,00 | 700 | 701350150700 | 150,00 | 700 | 701350130700 | 159,00 |
| 800 | 701350110800 | 151,00 | 800 | 701350150800 | 155,00 | 800 | 701350130800 | 166,00 |

Başlıklar Karbon Çelik olarak değerlendirilmiş olup hortuma kaynağı argon kaynağı (TIG) ile yapılır.
Özel uygulamalar için müşteri temsilcimizle görüşünüz.

- Hortum** : Paslanmaz Çelik
Örgü : Paslanmaz Çelik
Bağlantı : Rakor x Nipel
Fittings : Nikel Kaplı Karbon Çelik (Opsiyonel Paslanmaz Çelik)
Basınç Sınıfı : PN 16

İzoleli Fan-Coil Bağlantı Elemanları / Örgülü Tip



TS 10380
standartına
uygundur.



| Hortum İç Çapı: Ø 12 mm (Nipel X Rakor Bağlantılı) | | | | | | Hortum İç Çapı: Ø 16 mm (Nipel x Rakor Bağlantılı) | | |
|---|--------------|---------|-----------------|--------------|---------|---|--------------|---------|
| 1/2" N x 1/2" R | | | 1/2" N x 3/4" R | | | 3/4" N x 3/4" R | | |
| Boy (mm) | Art. No | TL/Adet | Boy (mm) | Art. No | TL/Adet | Boy (mm) | Art. No | TL/Adet |
| 200 | 701351110200 | 116,50 | 200 | 701351150200 | 133,00 | 200 | 701351130200 | 139,50 |
| 250 | 701351110250 | 120,50 | 250 | 701351150250 | 138,00 | 250 | 701351130250 | 145,50 |
| 300 | 701351110300 | 124,50 | 300 | 701351150300 | 143,00 | 300 | 701351130300 | 151,50 |
| 350 | 701351110350 | 128,50 | 350 | 701351150350 | 148,00 | 350 | 701351130350 | 157,50 |
| 400 | 701351110400 | 132,50 | 400 | 701351150400 | 153,00 | 400 | 701351130400 | 163,50 |
| 500 | 701351110500 | 140,50 | 500 | 701351150500 | 163,00 | 500 | 701351130500 | 175,50 |
| 600 | 701351110600 | 148,50 | 600 | 701351150600 | 173,00 | 600 | 701351130600 | 187,50 |
| 700 | 701351110700 | 156,50 | 700 | 701351150700 | 183,00 | 700 | 701351130700 | 199,50 |
| 800 | 701351110800 | 164,50 | 800 | 701351150800 | 193,00 | 800 | 701351130800 | 211,50 |

Başlıklar Karbon Çelik olarak değerlendirilmiş olup hortuma kaynağı argon kaynağı (TIG) ile yapılır.
Özel uygulamalar için müşteri temsilcimizle görüşünüz.

- Hortum** : Paslanmaz Çelik
Örgü : Paslanmaz Çelik
Bağlantı : Rakor x Nipel
Fittings : Nikel Kaplı Karbon Çelik (Opsiyonel Paslanmaz Çelik)
Basınç Sınıfı : PN 16
İzole Malzemesi : 9 mm Kauçuk (Opsiyonel 13 mm Kauçuk)

Suflex Esnek Bağlantı Elemanları



TS-EN 10380
standartına
uygundur.

| 1/2" x 1/2" | | | 3/4" x 3/4" | | |
|-------------|--------------|---------|-------------|--------------|---------|
| Boy (mm) | Art. No | TL/Adet | Boy (mm) | Art. No | TL/Adet |
| 200 | 701030200200 | 38,50 | | | |
| 300 | 701030200300 | 41,50 | 300 | 701030300300 | 66,00 |
| 400 | 701030200400 | 44,50 | 400 | 701030300400 | 70,50 |
| 500 | 701030200500 | 47,50 | 500 | 701030300500 | 75,00 |
| 600 | 701030200600 | 50,50 | 600 | 701030300600 | 79,50 |

Hortum : Paslanmaz Çelik
Rakor : MS 58 Pirinç
Conta : Asbestsiz Klingerit Conta
Maks. Çalışma Basıncı : 10 bar

Kombi Bağlantı Seti



TS 10670
standartına
uygundur.

| Boy (mm) | Art. No | TL/Adet |
|----------|--------------|---------|
| 300 | 701040100300 | 295,00 |
| 400 | 701040100400 | 305,00 |
| 500 | 701040100500 | 315,00 |
| 600 | 701040100600 | 325,00 |

Set içindeki Malzemeler

2 Adet 1/2" 1/2" Rakor x Rakor Suflex
2 Adet 3/4" 3/4" Rakor x Rakor Suflex
2 Adet 1/2" 1/2" Adaptör Nipel
2 Adet 3/4" 3/4" Adaptör Nipel

Kes-Tak Kutu



TS-EN 10380 standardına uygundur.

| | |
|------------------------------|-----------------------------|
| Hortum | : Paslanmaz Çelik |
| Segman | : Paslanmaz Çelik |
| Rakor | : Ni Kaplı MS 58 Pirinç |
| Conta | : Asbestsiz Klingerit Conta |
| Maks. Çalışma Basıncı | : 10 bar |

| KES-TAK KUTU | | | KES-TAK POŞET | | |
|--------------|--|--------------|---------------|--------------|---------|
| Çap | Kutu İçeriği | Art. No | TL/Adet | Art. No | TL/Adet |
| 3/8" | 25 m. Hortum 10' lu Fittings Poşeti | 701050201000 | 1.085,00 | 701050101010 | 135,00 |
| 1/2" | 25 m. Hortum 10' lu Fittings Poşeti | 701050202000 | 980,00 | 701050102010 | 185,00 |
| 3/4" | 15 m. Hortum 10' lu Fittings Poşeti | 701050203000 | 1.100,00 | 701050103010 | 240,00 |
| 1" | 10 m. Hortum 10' lu Fittings Poşeti | 701050204000 | 1.085,00 | 701050104010 | 340,00 |

| Aksesuarlar | Art. No | TL/Adet |
|---------------------------------|--------------|---------|
| 3/8" Kes-tak Ezme Piston Takımı | 701050300010 | 535,00 |
| 1/2" Kes-tak Ezme Piston Takımı | 701050300012 | 535,00 |
| 3/4" Kes-tak Ezme Piston Takımı | 701050300016 | 535,00 |
| 1" Kes-tak Ezme Piston Takımı | 701050300020 | 535,00 |
| Kes-tak Ezme Pistonu | 701050300000 | 265,00 |
| 3/8" Kes-tak Piston Başlığı | 601200103010 | 270,00 |
| 1/2" Kes-tak Piston Başlığı | 601200103012 | 270,00 |
| 3/4" Kes-tak Piston Başlığı | 601200103016 | 270,00 |
| 1" Kes-tak Piston Başlığı | 601200103020 | 270,00 |

Kes-Tak Bağlantı Seti / Bireysel Montaj



| Çap | Art. No | TL/Adet |
|-------------|--------------|----------|
| 1/2" - 3/4" | 701050100123 | 1.240,00 |
| 1/2" - 1" | 701050100125 | 1.320,00 |
| 3/4" - 1" | 701050100134 | 1.365,00 |

Set içindeki Malzemeler

- 1 Adet Kes-tak Piston
- 2 Adet Kes-tak Ezme Pistonu ve Başlıklar
- 1 Adet Kesme Aparatı
- 2 Adet Kes-tak 10'lu Fittings Poşeti

ESNEK METAL HORTUMLAR



Boiler-Flex Esnek Metal Hortum / Sıcak Su Kazanları için



TS-EN 10380
standardına
uygundur.

| İÇTEN DİŞLİ | | | | | |
|-------------|--------|---------|----------|----------|----------|
| | | TL/Adet | | | |
| DN | Çap | Boy(mm) | 20 m | 25 m | 30 m |
| 16 | 1/2" | 100 | 1.055,00 | 1.235,00 | 1.415,00 |
| 20 | 1/2" | 100 | 1.505,00 | 1.735,00 | 1.965,00 |
| 25 | 3/4" | 100 | 2.435,00 | 2.920,00 | 3.405,00 |
| 32 | 1" | 150 | 3.035,00 | 3.610,00 | 4.185,00 |
| 40 | 1 1/4" | 150 | 3.975,00 | 4.805,00 | 5.635,00 |

Kafes sistemli ürünümüz için müşteri temsilcimizle görüşünüz.
Boy (mm): Ürün fittings boyudur.

Hortum : Paslanmaz Çelik
Fittings : Paslanmaz Çelik
Fittings Bağlantısı : İçten Dişli

Boiler-Flex Esnek Metal Hortum / Sıcak Su Kazanları için



TS-EN 10380
standardına
uygundur.

| DİŞTAN DİŞLİ | | | | | |
|--------------|--------|---------|----------|----------|----------|
| | | TL/Adet | | | |
| DN | Çap | Boy(mm) | 20 m | 25 m | 30 m |
| 16 | 1/2" | 100 | 925,00 | 1.110,00 | 1.295,00 |
| 20 | 3/4" | 100 | 1.470,00 | 1.705,00 | 1.940,00 |
| 25 | 1" | 100 | 2.360,00 | 2.845,00 | 3.330,00 |
| 32 | 1 1/4" | 150 | 3.065,00 | 3.635,00 | 4.205,00 |
| 40 | 1 1/2" | 150 | 4.155,00 | 4.980,00 | 5.805,00 |
| 50 | 2" | 150 | 4.745,00 | 5.445,00 | 6.145,00 |

Kafes sistemli ürünümüz için müşteri temsilcimizle görüşünüz.
Boy (mm): Ürün fittings boyudur.

Hortum : Paslanmaz Çelik
Fittings : Paslanmaz Çelik
Fittings Bağlantısı : Dıştan Dişli

Solar Panel Sistemleri için İzoleli Çiftli Hortum 2 in 1 / Örgülü / 13 mm İzolasyonlu



Hortum : Paslanmaz Çelik
Başlıklar : Piriç Somun (Nikel Kaplı)
İzole : Kauçuk
Örgü : Poliamid
Kablo : Silikon Esaslı



| 2 in 1 ÖRGÜLÜ İZOLELİ HORTUM | | |
|------------------------------|-----------|----------|
| DN | Art. No | TL/Metre |
| 12 | 701398331 | 135,00 |
| 16 | 701398531 | 175,00 |
| 20 | 701398731 | 210,00 |
| 25 | 701398931 | 300,00 |

Solar Panel Sistemleri için İzoleli Çiftli Hortum 2 in 1 / Örgüsüz / 13 mm İzolasyonlu



Hortum : Paslanmaz Çelik
Başlıklar : Piriç Somun (Nikel Kaplı)
İzole : Kauçuk
Kablo : Silikon Esaslı



| 2 in 1 ÖRGÜSÜZ İZOLELİ HORTUM | | |
|-------------------------------|-----------|----------|
| DN | Art. No | TL/Metre |
| 12 | 701398331 | 105,00 |
| 16 | 701398531 | 145,00 |
| 20 | 701398731 | 185,00 |
| 25 | 701398931 | 260,00 |

Solar Panel Sistemleri için İzoleli Tekli Hortum 1 in 1 / Örgülü / 13 mm İzolasyonlu



Hortum : Paslanmaz Çelik
Başlıklar : Piriç Somun (Nikel Kaplı)
İzole : Kauçuk
Kablo : Silikon Esaslı



| 1 in 1 ÖRGÜLÜ İZOLELİ HORTUM | | |
|------------------------------|-----------|----------|
| DN | Art. No | TL/Metre |
| 12 | 701397330 | 80,00 |
| 16 | 701397530 | 87,00 |
| 20 | 701397730 | 120,00 |
| 25 | 701397930 | 175,00 |

Solar Panel Sistemleri için İzoleli Tekli Hortum 1 in 1 / Örgüsüz / 13 mm İzolasyonlu



Hortum : Paslanmaz Çelik
Başlıklar : Piriç Somun (Nikel Kaplı)
İzole : Kauçuk



| 1 in 1 ÖRGÜSÜZ İZOLELİ HORTUM | | |
|-------------------------------|-----------|----------|
| DN | Art. No | TL/Metre |
| 12 | 701391330 | 55,00 |
| 16 | 701391530 | 82,00 |
| 20 | 701391730 | 93,00 |
| 25 | 701391930 | 135,00 |



AYVAZ

ÖRGÜLÜ TİTREŞİM YUTUCU KOMPANSATÖR



Eksenel Metal Körüklü Kompansatör / Sabit Flanşlı



TS 10880
standardına
uygundur.

Körüklü Malzemesi : Paslanmaz Çelik
Layner Malzemesi : Paslanmaz Çelik
Flanş Malzemesi : St 37.2 Karbon Çelik
Dizayn Basıncı : 16 bar
Çalışma Sıcaklığı : -80/+427 °C

| MKSF-30 | | | MKSF-30L | | | MKSF-60L | | |
|-----------------|--------------|----------|----------------|--------------|----------|----------------|--------------|----------|
| 30 mm Laynersiz | | | 30 mm Laynerli | | | 60 mm Laynerli | | |
| Çap (mm) | Art. No | TL/Adet | Çap (mm) | Art. No | TL/Adet | Çap (mm) | Art. No | TL/Adet |
| 25 | 702041101002 | 635,00 | 25 | 702041102002 | 705,00 | | | |
| 32 | 702041101004 | 730,00 | 32 | 702041102004 | 810,00 | | | |
| 40 | 702041101006 | 800,00 | 40 | 702041102006 | 890,00 | | | |
| 50 | 702041101008 | 865,00 | 50 | 702041102008 | 960,00 | 50 | 702041202008 | 1.125,00 |
| 65 | 702041101010 | 990,00 | 65 | 702041102010 | 1.100,00 | 65 | 702041202010 | 1.280,00 |
| 80 | 702041101012 | 1.185,00 | 80 | 702041102012 | 1.305,00 | 80 | 702041202012 | 1.515,00 |
| 100 | 702041101014 | 1.425,00 | 100 | 702041102014 | 1.565,00 | 100 | 702041202014 | 1.825,00 |
| 125 | 702041101016 | 1.720,00 | 125 | 702041102016 | 1.890,00 | 125 | 702041202016 | 2.260,00 |
| 150 | 702041101018 | 2.215,00 | 150 | 702041102018 | 2.430,00 | 150 | 702041202018 | 2.855,00 |
| 200 | 702041101020 | 3.255,00 | 200 | 702041102020 | 3.610,00 | 200 | 702041202020 | 4.215,00 |
| 250 | 702041101022 | 4.650,00 | 250 | 702041102022 | 5.075,00 | 250 | 702041202022 | 5.905,00 |
| 300 | 702041101024 | 7.000,00 | 300 | 702041102024 | 7.525,00 | 300 | 702041202024 | 8.480,00 |

Eksenel Metal Körüklü Kompansatör / Döner Flanşlı



TS 10880
standardına
uygundur.

Körüklü Malzemesi : Paslanmaz Çelik
Layner Malzemesi : Paslanmaz Çelik
Flanş Malzemesi : St 37.2 Karbon Çelik
Dizayn Basıncı : 16 bar
Çalışma Sıcaklığı : -80/+427 °C

| MKDF-30 | | | MKDF-30L | | | MKDF-60L | | |
|-----------------|--------------|----------|----------------|--------------|----------|----------------|--------------|----------|
| 30 mm Laynersiz | | | 30 mm Laynerli | | | 60 mm Laynerli | | |
| Çap (mm) | Art. No | TL/Adet | Çap (mm) | Art. No | TL/Adet | Çap (mm) | Art. No | TL/Adet |
| 25 | 702031101002 | 510,00 | 25 | 702031102002 | 625,00 | | | |
| 32 | 702031101004 | 640,00 | 32 | 702031102004 | 725,00 | | | |
| 40 | 702031101006 | 695,00 | 40 | 702031102006 | 805,00 | | | |
| 50 | 702031101008 | 770,00 | 50 | 702031102008 | 885,00 | 50 | 702031202008 | 1.010,00 |
| 65 | 702031101010 | 885,00 | 65 | 702031102010 | 1.010,00 | 65 | 702031202010 | 1.135,00 |
| 80 | 702031101012 | 1.070,00 | 80 | 702031102012 | 1.230,00 | 80 | 702031202012 | 1.385,00 |
| 100 | 702031101014 | 1.295,00 | 100 | 702031102014 | 1.485,00 | 100 | 702031202014 | 1.685,00 |
| 125 | 702031101016 | 1.590,00 | 125 | 702031102016 | 1.825,00 | 125 | 702031202016 | 2.125,00 |
| 150 | 702031101018 | 2.080,00 | 150 | 702031102018 | 2.395,00 | 150 | 702031202018 | 2.725,00 |
| 200 | 702031101020 | 3.105,00 | 200 | 702031102020 | 3.665,00 | 200 | 702031202020 | 4.120,00 |
| 250 | 702031101022 | 4.520,00 | 250 | 702031102022 | 5.570,00 | 250 | 702031202022 | 6.230,00 |
| 300 | 702031101024 | 7.125,00 | 300 | 702031102024 | 8.060,00 | 300 | 702031202024 | 8.380,00 |

Eksenel Metal Körüklü Kompansatör / Kaynak Boyunlu



TS 10880
standardına
uygundur.

Körüklü Malzemesi : Paslanmaz Çelik
Layner Malzemesi : Paslanmaz Çelik
Kaynak Boyun Malzemesi : St 37.2 Karbon Çelik
Dizayn Basıncı : 16 bar
Çalışma Sıcaklığı : -80/+427 °C

| MKKB-30 | | | MKKB-30L | | | MKKB-60L | | |
|-----------------|--------------|----------|----------------|--------------|----------|----------------|--------------|----------|
| 30 mm Laynersiz | | | 30 mm Laynerli | | | 60 mm Laynerli | | |
| Çap (mm) | Art. No | TL/Adet | Çap (mm) | Art. No | TL/Adet | Çap (mm) | Art. No | TL/Adet |
| 25 | 702051101006 | 455,00 | 25 | 702051102006 | 540,00 | | | |
| 32 | 702051101008 | 485,00 | 32 | 702051102008 | 555,00 | | | |
| 40 | 702051101010 | 520,00 | 40 | 702051102010 | 600,00 | | | |
| 50 | 702051101012 | 545,00 | 50 | 702051102012 | 630,00 | 50 | 702051202012 | 805,00 |
| 65 | 702051101014 | 615,00 | 65 | 702051102014 | 705,00 | 65 | 702051202014 | 885,00 |
| 80 | 702051101016 | 680,00 | 80 | 702051102016 | 785,00 | 80 | 702051202016 | 995,00 |
| 100 | 702051101018 | 835,00 | 100 | 702051102018 | 965,00 | 100 | 702051202018 | 1.220,00 |
| 125 | 702051101020 | 980,00 | 125 | 702051102020 | 1.125,00 | 125 | 702051202020 | 1.495,00 |
| 150 | 702051101022 | 1.325,00 | 150 | 702051102022 | 1.520,00 | 150 | 702051202022 | 1.945,00 |
| 200 | 702051101024 | 1.835,00 | 200 | 702051102024 | 2.160,00 | 200 | 702051202024 | 2.765,00 |
| 250 | 702051101026 | 2.475,00 | 250 | 702051102026 | 2.870,00 | 250 | 702051202026 | 3.700,00 |
| 300 | 702051101028 | 3.115,00 | 300 | 702051102028 | 3.610,00 | 300 | 702051202028 | 4.560,00 |

Dıştan Basıncılı Kompansatör / Flanşlı



TS 10880
standardına
uygundur.

| | |
|--------------------------|-----------------------------|
| Körük Malzemesi | : Paslanmaz Çelik |
| İç, Dış Boru | : St.37.2 Karbon Çelik |
| Baglantı | : Döner Flanş + Sabit Flanş |
| Flanş Malzemesi | : St 37.2 Karbon Çelik |
| Dizayn Basıncı | : 16 bar |
| Çalışma Sıcaklığı | : -80/+427 °C |

| DBKF-30 | | | DBKF-60 | | | DBKF-90 | | |
|-----------------------------|--------------|-----------|-----------------------------|--------------|-----------|-----------------------------|--------------|-----------|
| 30 mm Genişlemeli (-20,+10) | | | 60 mm Genişlemeli (-40,+20) | | | 90 mm Genişlemeli (-70,+20) | | |
| Çap (mm) | Art. No | TL/Adet | Çap (mm) | Art. No | TL/Adet | Çap (mm) | Art. No | TL/Adet |
| 25 | 702060201002 | 1.325,00 | 25 | 702060202002 | 1.575,00 | 25 | 702060203002 | 1.760,00 |
| 32 | 702060201004 | 1.505,00 | 32 | 702060202004 | 1.760,00 | 32 | 702060203004 | 1.965,00 |
| 40 | 702060201006 | 1.640,00 | 40 | 702060202006 | 1.860,00 | 40 | 702060203006 | 2.125,00 |
| 50 | 702060201008 | 1.850,00 | 50 | 702060202008 | 2.060,00 | 50 | 702060203008 | 2.315,00 |
| 65 | 702060201010 | 2.170,00 | 65 | 702060202010 | 2.395,00 | 65 | 702060203010 | 2.695,00 |
| 80 | 702060201012 | 2.485,00 | 80 | 702060202012 | 2.725,00 | 80 | 702060203012 | 3.065,00 |
| 100 | 702060201014 | 3.095,00 | 100 | 702060202014 | 3.430,00 | 100 | 702060203014 | 3.855,00 |
| 125 | 702060201016 | 4.200,00 | 125 | 702060202016 | 4.880,00 | 125 | 702060203016 | 5.495,00 |
| 150 | 702060201018 | 5.305,00 | 150 | 702060202018 | 6.095,00 | 150 | 702060203018 | 6.855,00 |
| 200 | 702060201020 | 8.240,00 | 200 | 702060202020 | 9.340,00 | 200 | 702060203020 | 10.510,00 |
| 250 | 702060201022 | 11.475,00 | 250 | 702060202022 | 12.960,00 | 250 | 702060203022 | 14.575,00 |
| 300 | 702060201024 | 16.885,00 | 300 | 702060202024 | 19.035,00 | 300 | 702060203024 | 21.415,00 |

Dıştan Basıncılı Kompansatör / Kaynak Boyunlu



TS 10880
standardına
uygundur.

| | |
|-------------------------------|------------------------|
| Körük Malzemesi | : Paslanmaz Çelik |
| İç, Dış Boru | : St.37.2 Karbon Çelik |
| Baglantı | : Kaynak Boyunlu |
| Kaynak Boyun Malzemesi | : St 37.2 Karbon Çelik |
| Dizayn Basıncı | : 16 bar |
| Çalışma Sıcaklığı | : -80/+427 °C |

| DBKK-30 | | | DBKK-60 | | | DBKK-90 | | |
|-----------------------------|--------------|-----------|-----------------------------|--------------|-----------|-----------------------------|--------------|-----------|
| 30 mm Genişlemeli (-20,+10) | | | 60 mm Genişlemeli (-40,+20) | | | 90 mm Genişlemeli (-70,+20) | | |
| Çap (mm) | Art. No | TL/Adet | Çap (mm) | Art. No | TL/Adet | Çap (mm) | Art. No | TL/Adet |
| 25 | 702060101002 | 950,00 | 25 | 702060102002 | 1.185,00 | 25 | 702060103002 | 1.400,00 |
| 32 | 702060101004 | 1.045,00 | 32 | 702060102004 | 1.240,00 | 32 | 702060103004 | 1.420,00 |
| 40 | 702060101006 | 1.120,00 | 40 | 702060102006 | 1.290,00 | 40 | 702060103006 | 1.455,00 |
| 50 | 702060101008 | 1.240,00 | 50 | 702060102008 | 1.390,00 | 50 | 702060103008 | 1.565,00 |
| 65 | 702060101010 | 1.410,00 | 65 | 702060102010 | 1.570,00 | 65 | 702060103010 | 1.770,00 |
| 80 | 702060101012 | 1.585,00 | 80 | 702060102012 | 1.785,00 | 80 | 702060103012 | 1.970,00 |
| 100 | 702060101014 | 2.030,00 | 100 | 702060102014 | 2.280,00 | 100 | 702060103014 | 2.565,00 |
| 125 | 702060101016 | 2.890,00 | 125 | 702060102016 | 3.425,00 | 125 | 702060103016 | 3.850,00 |
| 150 | 702060101018 | 3.635,00 | 150 | 702060102018 | 4.305,00 | 150 | 702060103018 | 4.845,00 |
| 200 | 702060101020 | 5.595,00 | 200 | 702060102020 | 6.640,00 | 200 | 702060103020 | 7.345,00 |
| 250 | 702060101022 | 7.645,00 | 250 | 702060102022 | 8.950,00 | 250 | 702060103022 | 10.070,00 |
| 300 | 702060101024 | 10.900,00 | 300 | 702060102024 | 12.845,00 | 300 | 702060103024 | 14.450,00 |

Dilatasyon Kompansatörleri / Flanşlı

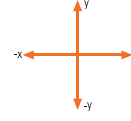
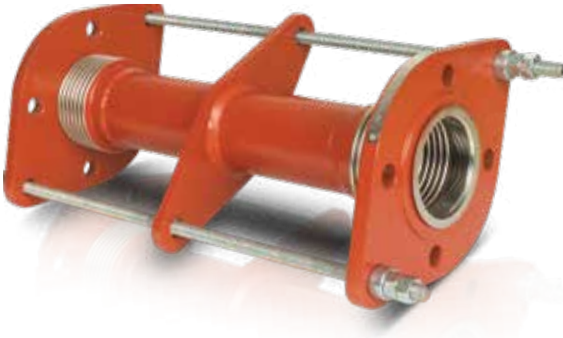

TS 10880
standardına
uygundur.

| | |
|----------------------------|--|
| Körük Malzemesi | : Paslanmaz Çelik |
| Bağlantı | : Döner Flanşlı |
| Bağlantı Malzemesi | : St 37.2 Karbon Çelik |
| Limit Rot Malzemesi | : St 37.2 Karbon Çelik |
| Dizayn Basıncı | : 16 bar |
| Çalışma Sıcaklığı | : -80/+427 °C |
| Eksenel Hareket | : 30 mm (DN25-DN50) / 60 mm (DN65-DN300) |

| DLTKF-50 | | | DLTKF-100 | | |
|-------------------------|--------------|-----------|--------------------------|--------------|-----------|
| Yanal Hareket: -/+50 mm | | | Yanal Hareket: -/+100 mm | | |
| Çap (mm) | Art. No | TL/Adet | Çap (mm) | Art. No | TL/Adet |
| 25 | 702070202002 | 1.330,00 | 25 | 702070204002 | 1.475,00 |
| 32 | 702070202004 | 1.565,00 | 32 | 702070204004 | 1.725,00 |
| 40 | 702070202006 | 1.720,00 | 40 | 702070204006 | 1.900,00 |
| 50 | 702070202008 | 2.175,00 | 50 | 702070204008 | 2.390,00 |
| 65 | 702070202010 | 2.505,00 | 65 | 702070204010 | 2.730,00 |
| 80 | 702070202012 | 3.160,00 | 80 | 702070204012 | 3.485,00 |
| 100 | 702070202014 | 3.740,00 | 100 | 702070204014 | 4.130,00 |
| 125 | 702070202016 | 5.185,00 | 125 | 702070204016 | 5.670,00 |
| 150 | 702070202018 | 6.295,00 | 150 | 702070204018 | 6.880,00 |
| 200 | 702070202020 | 11.295,00 | 200 | 702070204020 | 12.410,00 |
| 250 | 702070202022 | 14.750,00 | 250 | 702070204022 | 15.910,00 |
| 300 | 702070202024 | 22.160,00 | 300 | 702070204024 | 24.135,00 |

Dilatasyon Kompansatörleri / Kaynak Boyunlu - Yivli

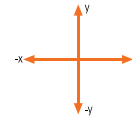
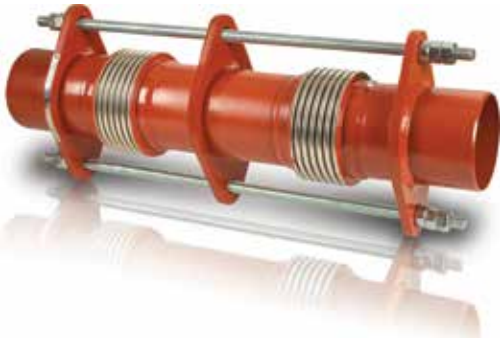

TS 10880
standardına
uygundur.

| | |
|----------------------------|--|
| Körük Malzemesi | : Paslanmaz Çelik |
| Bağlantı | : Kaynak Boyun / Yivli |
| Bağlantı Malzemesi | : St 37.2 Karbon Çelik |
| Limit Rot Malzemesi | : St 37.2 Karbon Çelik |
| Dizayn Basıncı | : 16 bar |
| Çalışma Sıcaklığı | : -80/+427 °C |
| Eksenel Hareket | : 30 mm (DN25-DN50) / 60 mm (DN65-DN300) |

| DLTKKB-50 | | | DLTKKB-100 | | |
|-------------------------|--------------|-----------|--------------------------|--------------|-----------|
| Yanal Hareket: -/+50 mm | | | Yanal Hareket: -/+100 mm | | |
| Çap (mm) | Art. No | TL/Adet | Çap (mm) | Art. No | TL/Adet |
| 25 | 702070102002 | 1.250,00 | 25 | 702070104002 | 1.395,00 |
| 32 | 702070102004 | 1.305,00 | 32 | 702070104004 | 1.460,00 |
| 40 | 702070102006 | 1.425,00 | 40 | 702070104006 | 1.590,00 |
| 50 | 702070102008 | 1.640,00 | 50 | 702070104008 | 1.820,00 |
| 65 | 702070102010 | 1.935,00 | 65 | 702070104010 | 2.130,00 |
| 80 | 702070102012 | 2.255,00 | 80 | 702070104012 | 2.535,00 |
| 100 | 702070102014 | 2.755,00 | 100 | 702070104014 | 3.085,00 |
| 125 | 702070102016 | 3.520,00 | 125 | 702070104016 | 3.980,00 |
| 150 | 702070102018 | 4.215,00 | 150 | 702070104018 | 4.740,00 |
| 200 | 702070102020 | 8.250,00 | 200 | 702070104020 | 9.330,00 |
| 250 | 702070102022 | 9.765,00 | 250 | 702070104022 | 11.180,00 |
| 300 | 702070102024 | 15.960,00 | 300 | 702070104024 | 17.820,00 |

Dilatasyon ve Deprem (Sismik) Kompansatörleri / Flanşlı



| | |
|----------------------------|-----------------------------|
| Körük Malzemesi | : Paslanmaz Çelik |
| Bağlantı | : Sabit Flanş + Döner Flanş |
| Bağlantı Malzemesi | : St 37.2 Karbon Çelik |
| Mafsalsal Malzemesi | : St 37.2 Karbon Çelik |
| Dizayn Basıncı | : 175 PSI |
| Çalışma Sıcaklığı | : -80/+427 °C |

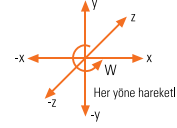

TS 10880
standartına
uygundur.

| SISKF-100 | | | SISKF-200 | | |
|--|--------------|-----------|--|--------------|-----------|
| X yönünde: 100mm (-50,+50) Y yönünde: 200mm (-100,+100) Z yönünde: 200mm (-100,+100) | | | X yönünde: 100mm (-50,+50) Y yönünde: 400mm (-200,+200) Z yönünde: 400mm (-200,+200) | | |
| Çap (mm) | Art. No | TL/Adet | Çap (mm) | Art. No | TL/Adet |
| 25 | 702070302002 | 2.170,00 | 25 | 702070304002 | 2.285,00 |
| 32 | 702070302004 | 2.395,00 | 32 | 702070304004 | 2.520,00 |
| 40 | 702070302006 | 2.770,00 | 40 | 702070304006 | 2.920,00 |
| 50 | 702070302008 | 3.285,00 | 50 | 702070304008 | 3.465,00 |
| 65 | 702070302010 | 4.175,00 | 65 | 702070304010 | 4.385,00 |
| 80 | 702070302012 | 5.055,00 | 80 | 702070304012 | 5.255,00 |
| 100 | 702070302014 | 6.590,00 | 100 | 702070304014 | 6.910,00 |
| 125 | 702070302016 | 8.185,00 | 125 | 702070304016 | 8.710,00 |
| 150 | 702070302018 | 11.710,00 | 150 | 702070304018 | 12.340,00 |
| 200 | 702070302020 | 20.085,00 | 200 | 702070304020 | 22.070,00 |
| 250 | 702070302022 | 24.750,00 | 250 | 702070304022 | 26.475,00 |
| 300 | 702070302024 | 31.470,00 | 300 | 702070304024 | 34.635,00 |

Dilatasyon ve Deprem (Sismik) Kompansatörleri / Kaynak Boyunlu - Yivli



| | |
|----------------------------|--------------------------|
| Körük Malzemesi | : Paslanmaz Çelik |
| Bağlantı | : Kaynak Boyunlu / Yivli |
| Bağlantı Malzemesi | : St 37.2 Karbon Çelik |
| Mafsalsal Malzemesi | : St 37.2 Karbon Çelik |
| Dizayn Basıncı | : 175 PSI |
| Çalışma Sıcaklığı | : -80/+427 °C |

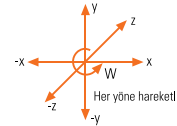

TS 10880
standartına
uygundur.

| SISKKB-100 | | | SISKKB-200 | | |
|--|--------------|-----------|--|--------------|-----------|
| X yönünde: 100mm (-50,+50) Y yönünde: 200mm (-100,+100) Z yönünde: 200mm (-100,+100) | | | X yönünde: 100mm (-50,+50) Y yönünde: 400mm (-200,+200) Z yönünde: 400mm (-200,+200) | | |
| Çap (mm) | Art. No | TL/Adet | Çap (mm) | Art. No | TL/Adet |
| 25 | 702070402002 | 1.815,00 | 25 | 702070404002 | 1.930,00 |
| 32 | 702070402004 | 1.960,00 | 32 | 702070404004 | 2.085,00 |
| 40 | 702070402006 | 2.280,00 | 40 | 702070404006 | 2.430,00 |
| 50 | 702070402008 | 2.700,00 | 50 | 702070404008 | 2.875,00 |
| 65 | 702070402010 | 3.435,00 | 65 | 702070404010 | 3.650,00 |
| 80 | 702070402012 | 4.170,00 | 80 | 702070404012 | 4.370,00 |
| 100 | 702070402014 | 5.555,00 | 100 | 702070404014 | 5.870,00 |
| 125 | 702070402016 | 6.840,00 | 125 | 702070404016 | 7.360,00 |
| 150 | 702070402018 | 10.035,00 | 150 | 702070404018 | 10.655,00 |
| 200 | 702070402020 | 17.505,00 | 200 | 702070404020 | 19.385,00 |
| 250 | 702070402022 | 20.775,00 | 250 | 702070404022 | 22.480,00 |
| 300 | 702070402024 | 25.375,00 | 300 | 702070404024 | 28.515,00 |

Dilatasyon ve Deprem (Sismik) Kompansatörleri / Flanşlı



| | |
|----------------------------|-----------------------------|
| Körük Malzemesi | : Paslanmaz Çelik |
| Bağlantı | : Sabit Flanş + Döner Flanş |
| Bağlantı Malzemesi | : St 37.2 Karbon Çelik |
| Mafsalsal Malzemesi | : St 37.2 Karbon Çelik |
| Dizayn Basıncı | : 12 bar |
| Çalışma Sıcaklığı | : -80/+427 °C |

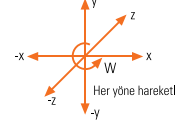

TS 10880
standartına
uygundur.

| SISKF-100 | | | SISKF-200 | | |
|--|--------------|-----------|--|--------------|-----------|
| X yönünde: 100mm (-50,+50) Y yönünde: 200mm (-100,+100) Z yönünde: 200mm (-100,+100) | | | X yönünde: 100mm (-50,+50) Y yönünde: 400mm (-200,+200) Z yönünde: 400mm (-200,+200) | | |
| Çap (mm) | Art. No | TL/Adet | Çap (mm) | Art. No | TL/Adet |
| 25 | 702070312002 | 2.040,00 | 25 | 702070314002 | 2.240,00 |
| 32 | 702070312004 | 2.250,00 | 32 | 702070314004 | 2.455,00 |
| 40 | 702070312006 | 2.490,00 | 40 | 702070314006 | 2.720,00 |
| 50 | 702070312008 | 2.975,00 | 50 | 702070314008 | 3.250,00 |
| 65 | 702070312010 | 3.350,00 | 65 | 702070314010 | 3.645,00 |
| 80 | 702070312012 | 4.000,00 | 80 | 702070314012 | 4.305,00 |
| 100 | 702070312014 | 5.180,00 | 100 | 702070314014 | 5.550,00 |
| 125 | 702070312016 | 6.660,00 | 125 | 702070314016 | 7.225,00 |
| 150 | 702070312018 | 8.950,00 | 150 | 702070314018 | 9.630,00 |
| 200 | 702070312020 | 14.895,00 | 200 | 702070314020 | 16.880,00 |
| 250 | 702070312022 | 18.620,00 | 250 | 702070314022 | 20.455,00 |
| 300 | 702070312024 | 25.260,00 | 300 | 702070314024 | 28.375,00 |

Dilatasyon ve Deprem (Sismik) Kompansatörleri / Kaynak Boyunlu - Yivli



| | |
|----------------------------|--------------------------|
| Körük Malzemesi | : Paslanmaz Çelik |
| Bağlantı | : Kaynak Boyunlu / Yivli |
| Bağlantı Malzemesi | : St 37.2 Karbon Çelik |
| Mafsalsal Malzemesi | : St 37.2 Karbon Çelik |
| Dizayn Basıncı | : 12 bar |
| Çalışma Sıcaklığı | : -80/+427 °C |

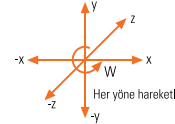

TS 10880
standartına
uygundur.

| SISKKB-100 | | | SISKKB-200 | | |
|--|--------------|-----------|--|--------------|-----------|
| X yönünde: 100mm (-50,+50) Y yönünde: 200mm (-100,+100) Z yönünde: 200mm (-100,+100) | | | X yönünde: 100mm (-50,+50) Y yönünde: 400mm (-200,+200) Z yönünde: 400mm (-200,+200) | | |
| Çap (mm) | Art. No | TL/Adet | Çap (mm) | Art. No | TL/Adet |
| 25 | 702070412002 | 1.675,00 | 25 | 702070414002 | 1.875,00 |
| 32 | 702070412004 | 1.810,00 | 32 | 702070414004 | 2.015,00 |
| 40 | 702070412006 | 1.995,00 | 40 | 702070414006 | 2.225,00 |
| 50 | 702070412008 | 2.380,00 | 50 | 702070414008 | 2.660,00 |
| 65 | 702070412010 | 2.610,00 | 65 | 702070414010 | 2.910,00 |
| 80 | 702070412012 | 3.120,00 | 80 | 702070414012 | 3.425,00 |
| 100 | 702070412014 | 4.145,00 | 100 | 702070414014 | 4.515,00 |
| 125 | 702070412016 | 5.335,00 | 125 | 702070414016 | 5.900,00 |
| 150 | 702070412018 | 7.310,00 | 150 | 702070414018 | 7.990,00 |
| 200 | 702070412020 | 12.380,00 | 200 | 702070414020 | 14.370,00 |
| 250 | 702070412022 | 14.845,00 | 250 | 702070414022 | 16.680,00 |
| 300 | 702070412024 | 19.340,00 | 300 | 702070414024 | 22.455,00 |

KOMPANSATÖRLER



Dilatasyon Omega U-Flex

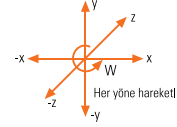
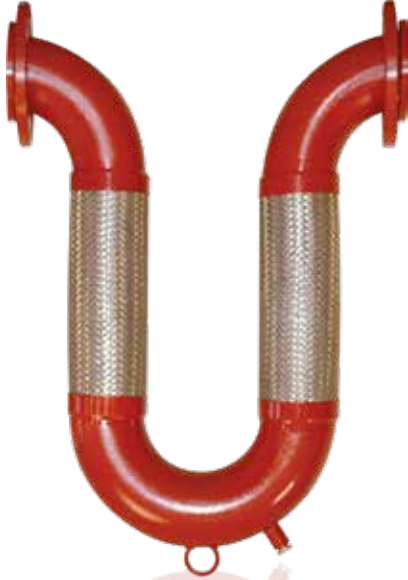

TS 10880
standardına
uygundur.

| FLANŞLI | | | | | |
|------------------|--------------|-----------|-------------------|--------------|-----------|
| Hareket Miktarı | | | | | |
| X,Y,Z: +/- 40 mm | | | X,Y,Z: +/- 100 mm | | |
| Ölçü | Art. No | TL/Adet | Çap | Art. No | TL/Adet |
| 25 | 702080303030 | 1.995,00 | 25 | 702080303035 | 2.115,00 |
| 32 | 702080303040 | 2.640,00 | 32 | 702080303045 | 2.765,00 |
| 40 | 702080303050 | 3.090,00 | 40 | 702080303055 | 3.240,00 |
| 50 | 702080303060 | 3.665,00 | 50 | 702080303065 | 3.840,00 |
| 65 | 702080303070 | 4.470,00 | 65 | 702080303075 | 4.690,00 |
| 80 | 702080303080 | 5.140,00 | 80 | 702080303085 | 5.385,00 |
| 100 | 702080303090 | 6.590,00 | 100 | 702080303095 | 6.880,00 |
| 125 | 702080303100 | 9.440,00 | 125 | 702080303105 | 10.095,00 |
| 150 | 702080303110 | 12.475,00 | 150 | 702080303115 | 13.240,00 |
| 200 | 702080303120 | 23.420,00 | 200 | 702080303125 | 25.060,00 |

| KAYNAK BOYUNLU | | | | | |
|--------------------|--------------|-----------|--------------------|--------------|-----------|
| Hareket Miktarı | | | | | |
| X,Y,Z: +/- 40 mm | | | X,Y,Z: +/- 100 mm | | |
| Ölçü | Art. No | TL/Adet | Çap | Art. No | TL/Adet |
| 1" | 702080301030 | 1.410,00 | 1" | 702080301035 | 1.550,00 |
| 1 ^{1/4} " | 702080301040 | 1.600,00 | 1 ^{1/4} " | 702080301045 | 1.745,00 |
| 1 ^{1/2} " | 702080301050 | 1.905,00 | 1 ^{1/2} " | 702080301055 | 2.075,00 |
| 2" | 702080301060 | 2.265,00 | 2" | 702080301065 | 2.455,00 |
| 2 ^{1/2} " | 702080301070 | 2.695,00 | 2 ^{1/2} " | 702080301075 | 2.920,00 |
| 3" | 702080301080 | 3.015,00 | 3" | 702080301085 | 3.265,00 |
| 4" | 702080301090 | 4.105,00 | 4" | 702080301095 | 4.395,00 |
| 5" | 702080301100 | 6.255,00 | 5" | 702080301105 | 6.910,00 |
| 6" | 702080301110 | 8.530,00 | 6" | 702080301115 | 9.295,00 |
| 8" | 702080301120 | 17.560,00 | 8" | 702080301125 | 18.690,00 |

| YİVLİ | | | | | |
|--------------------|--------------|-----------|--------------------|--------------|-----------|
| Hareket Miktarı | | | | | |
| X,Y,Z: +/- 40 mm | | | X,Y,Z: +/- 100 mm | | |
| Ölçü | Art. No | TL/Adet | Çap | Art. No | TL/Adet |
| 1" | 702080307000 | 1.555,00 | 1" | 702080307005 | 1.680,00 |
| 1 ^{1/4} " | 702080307010 | 1.740,00 | 1 ^{1/4} " | 702080307015 | 1.865,00 |
| 1 ^{1/2} " | 702080307020 | 2.065,00 | 1 ^{1/2} " | 702080307025 | 2.215,00 |
| 2" | 702080307030 | 2.470,00 | 2" | 702080307035 | 2.640,00 |
| 2 ^{1/2} " | 702080307040 | 2.945,00 | 2 ^{1/2} " | 702080307045 | 3.170,00 |
| 3" | 702080307060 | 3.340,00 | 3" | 702080307065 | 3.590,00 |
| 4" | 702080307070 | 4.520,00 | 4" | 702080307075 | 4.815,00 |
| 5" | 702080307080 | 6.815,00 | 5" | 702080307085 | 7.465,00 |
| 6" | 702080307090 | 9.225,00 | 6" | 702080307095 | 9.985,00 |
| 8" | 702080307100 | 18.405,00 | 8" | 702080307105 | 20.040,00 |

- Hortum Malzemesi** : Paslanmaz Çelik
Örgü Malzemesi : Paslanmaz Çelik
Bağlantı : Flanşlı/Kaynak Boyunlu/Yıvıli
Bağlantı Malzemesi : St 37.2 Karbon Çelik
Dirsek Malzemesi : St 37.2 Karbon Çelik
Dizayn Basıncı : 175 PSI (Opsiyonel 250 PSI)

Farklı çap ve hareket miktarları için müşteri temsilcimizle görüşünüz.

KOMPANSATÖRLER



Dilatasyon Omega V-Flex

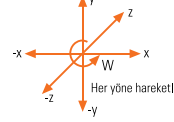
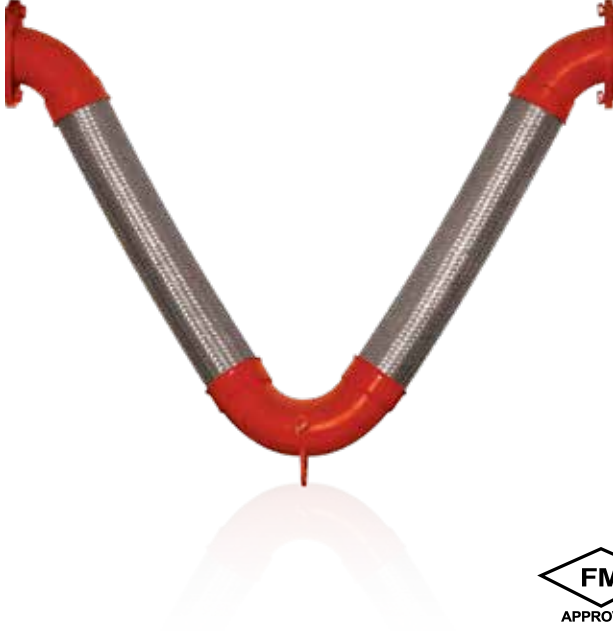

TS 10880
standardına
uygundur.

KOMPANSATÖRLER

| FLANŞLI | | | | | |
|------------------|--------------|-----------|-------------------|--------------|-----------|
| Hareket Miktarı | | | | | |
| X,Y,Z: +/- 40 mm | | | X,Y,Z: +/- 100 mm | | |
| Ölçü | Art. No | TL/Adet | Çap | Art. No | TL/Adet |
| 25 | 702090303030 | 2.390,00 | 25 | 702090303035 | 2.515,00 |
| 32 | 702090303040 | 2.760,00 | 32 | 702090303045 | 2.960,00 |
| 40 | 702090303050 | 3.205,00 | 40 | 702090303055 | 3.435,00 |
| 50 | 702090303060 | 3.785,00 | 50 | 702090303065 | 4.055,00 |
| 65 | 702090303070 | 4.625,00 | 65 | 702090303075 | 4.960,00 |
| 80 | 702090303080 | 5.195,00 | 80 | 702090303085 | 5.595,00 |
| 100 | 702090303090 | 6.660,00 | 100 | 702090303095 | 7.165,00 |
| 125 | 702090303100 | 9.720,00 | 125 | 702090303105 | 10.875,00 |
| 150 | 702090303110 | 12.755,00 | 150 | 702090303115 | 14.030,00 |
| 200 | 702090303120 | 23.175,00 | 200 | 702090303125 | 26.335,00 |

| KAYNAK BOYUNLU | | | | | |
|--------------------|--------------|-----------|--------------------|--------------|-----------|
| Hareket Miktarı | | | | | |
| X,Y,Z: +/- 40 mm | | | X,Y,Z: +/- 100 mm | | |
| Ölçü | Art. No | TL/Adet | Çap | Art. No | TL/Adet |
| 1" | 702090301030 | 1.545,00 | 1" | 702090301035 | 1.700,00 |
| 1 ^{1/4} " | 702090301040 | 1.725,00 | 1 ^{1/4} " | 702090301045 | 1.915,00 |
| 1 ^{1/2} " | 702090301050 | 2.015,00 | 1 ^{1/2} " | 702090301055 | 2.250,00 |
| 2" | 702090301060 | 2.380,00 | 2" | 702090301065 | 2.645,00 |
| 2 ^{1/2} " | 702090301070 | 2.850,00 | 2 ^{1/2} " | 702090301075 | 3.145,00 |
| 3" | 702090301080 | 3.075,00 | 3" | 702090301085 | 3.475,00 |
| 4" | 702090301090 | 4.180,00 | 4" | 702090301095 | 4.680,00 |
| 5" | 702090301100 | 6.535,00 | 5" | 702090301105 | 7.690,00 |
| 6" | 702090301110 | 8.810,00 | 6" | 702090301115 | 10.085,00 |
| 8" | 702090301120 | 17.850,00 | 8" | 702090301125 | 20.475,00 |

| YİVLİ | | | | | |
|--------------------|--------------|-----------|--------------------|--------------|-----------|
| Hareket Miktarı | | | | | |
| X,Y,Z: +/- 40 mm | | | X,Y,Z: +/- 100 mm | | |
| Ölçü | Art. No | TL/Adet | Çap | Art. No | TL/Adet |
| 1" | 702090304030 | 1.710,00 | 1" | 702090304035 | 1.825,00 |
| 1 ^{1/4} " | 702090304040 | 1.865,00 | 1 ^{1/4} " | 702090304045 | 2.025,00 |
| 1 ^{1/2} " | 702090304050 | 2.180,00 | 1 ^{1/2} " | 702090304055 | 2.385,00 |
| 2" | 702090304060 | 2.935,00 | 2" | 702090304065 | 3.140,00 |
| 2 ^{1/2} " | 702090304070 | 3.100,00 | 2 ^{1/2} " | 702090304075 | 3.440,00 |
| 3" | 702090304080 | 3.420,00 | 3" | 702090304085 | 3.825,00 |
| 4" | 702090304090 | 4.600,00 | 4" | 702090304095 | 5.105,00 |
| 5" | 702090304100 | 7.090,00 | 5" | 702090304105 | 8.245,00 |
| 6" | 702090304110 | 9.775,00 | 6" | 702090304115 | 11.055,00 |
| 8" | 702090304120 | 18.755,00 | 8" | 702090304125 | 21.380,00 |

- Hortum Malzemesi** : Paslanmaz Çelik
Örgü Malzemesi : Paslanmaz Çelik
Bağlantı : Flanşlı/Kaynak Boyunlu/Yivli
Bağlantı Malzemesi : St 37.2 Karbon Çelik
Dirsek Malzemesi : St 37.2 Karbon Çelik
Dizayn Basıncı : 175 PSI (Opsiyonel 250 PSI)

Farklı çap ve hareket miktarları için müşteri temsilcimizle görüşünüz.

Dekoratif Tip Boru Kompansatörü



| BKD-50 | | | BKKB-50 | | |
|----------|--------------|---------|----------------|--------------|----------|
| Dişli | | | Kaynak Boyunlu | | |
| Çap (mm) | Art. No | TL/Adet | Çap (mm) | Art. No | TL/Adet |
| 1/2" | 702020010002 | 285,00 | 2 1/2" | 702020010014 | 1.145,00 |
| 3/4" | 702020010004 | 290,00 | 3" | 702020010016 | 1.225,00 |
| 1" | 702020010006 | 405,00 | 4" | 702020010018 | 1.565,00 |
| 1 1/4" | 702020010008 | 490,00 | | | |
| 1 1/2" | 702020010010 | 700,00 | | | |
| 2" | 702020010012 | 715,00 | | | |

BKD-50

| | |
|--------------------------------|-----------------------|
| Gövde | : Alüminyum |
| Layner | : St. 37 Karbon Çelik |
| Körük Malzemesi | : Paslanmaz Çelik |
| Maks. Çalışma Sıcaklığı | : 100 °C |
| Baglantı Tipi | : Dişli |
| Dizayn Basıncı | : 16 bar |
| Toplam Hareket Miktarı | : 50 mm (-45,+5) |

BKKB-50

| | |
|--------------------------------|-------------------|
| Gövde | : Paslanmaz Çelik |
| Layner | : Paslanmaz Çelik |
| Körük Malzemesi | : Paslanmaz Çelik |
| Maks. Çalışma Sıcaklığı | : 427 °C |
| Baglantı Tipi | : Kaynak Boyunlu |
| Dizayn Basıncı | : 16 bar |
| Toplam Hareket Miktarı | : 50 mm (-45,+5) |

Titreşim Yutucu Metal Kompansatör



TS 10880
standardına
uygundur.

| MKTY-30 | | | | | |
|---------------------------|--------------|----------|----------|--------------|----------|
| 30 mm Genişmeli (-20,+10) | | | | | |
| Çap (mm) | Art. No | TL/Adet | Çap (mm) | Art. No | TL/Adet |
| 25 | 702031103102 | 850,00 | 100 | 702031103114 | 1.825,00 |
| 32 | 702031103104 | 955,00 | 125 | 702031103116 | 2.180,00 |
| 40 | 702031103106 | 1.040,00 | 150 | 702031103118 | 2.660,00 |
| 50 | 702031103108 | 1.160,00 | 200 | 702031103120 | 3.830,00 |
| 65 | 702031103110 | 1.410,00 | 250 | 702031103122 | 5.360,00 |
| 80 | 702031103112 | 1.565,00 | 300 | 702031103124 | 7.945,00 |

| | |
|--------------------------|-----------------------|
| Körük Malzemesi | : Paslanmaz Çelik |
| Baglantı | : Döner Flaşlı |
| Flaşlar | : St. 37 Karbon Çelik |
| Dizayn Basıncı | : 16 bar |
| Çalışma Sıcaklığı | : -80/+427 °C |
| Limit Rotlar | : St. 37 Karbon Çelik |

Titreşim Yutucu Kauçuk Kompansatör



| DKK-10 | | | | | |
|----------|--------------|---------|----------|--------------|---------|
| Çap (mm) | Art. No | TL/Adet | Çap (mm) | Art. No | TL/Adet |
| 1/2" | 708150100010 | 215,00 | 1 1/2" | 708150100050 | 345,00 |
| 3/4" | 708150100020 | 220,00 | 2" | 708150100060 | 440,00 |
| 1" | 708150100030 | 235,00 | 2 1/2" | 708150100070 | 675,00 |
| 1 1/4" | 708150100040 | 300,00 | 3" | 708150100080 | 910,00 |

| | |
|-----------------------------|---------------------------|
| Kauçuk Malzemesi | : Özel Sentetik Kauçuk |
| Kuvvetlendirici Örgü | : Naylon Esaslı Lastik İp |
| Başlıklar | : Dökme Demir |
| Basınç Dayanımı | : 10 bar |
| Sıcaklık Dayanımı | : 90 °C |

Titreşim Yutucu Kauçuk Kompansatör



| LKA-10 / EPDM | | | | | |
|--------------------|--------------|----------|---------------------|--------------|----------|
| Flanş: Sfero Döküm | | | Flanş: Karbon Çelik | | |
| Çap (mm) | Art. No | TL/Adet | Çap (mm) | Art. No | TL/Adet |
| 32 | 708150220010 | 230,00 | 32 | 708150220010 | 560,00 |
| 40 | 708150220020 | 270,00 | 40 | 708150220020 | 620,00 |
| 50 | 708150220030 | 305,00 | 50 | 708150220030 | 710,00 |
| 65 | 708150220040 | 380,00 | 65 | 708150220040 | 840,00 |
| 80 | 708150220050 | 485,00 | 80 | 708150220050 | 930,00 |
| 100 | 708150220060 | 585,00 | 100 | 708150220060 | 1.135,00 |
| 125 | 708150220070 | 725,00 | 125 | 708150220070 | 1.695,00 |
| 150 | 708150220080 | 955,00 | 150 | 708150220080 | 2.110,00 |
| 200 | 708150220090 | 1.220,00 | 200 | 708150220090 | 2.840,00 |
| 250 | 708150220100 | 1.715,00 | 250 | 708150220100 | 4.335,00 |
| 300 | 708150220110 | 2.735,00 | 300 | 708150220110 | 7.005,00 |

| | |
|-----------------------------|--|
| Kauçuk Malzemesi | : EPDM / NBR |
| Naylon Sargı Lifleri | : Sentetik Fiber |
| Çelik Tel | : Karbon Çelik |
| Flanş Malzemesi | : GGG 40.3 Sfero Döküm / St. 37 Karbon Çelik |
| Flanş Basınç Sınıfı | : PN 16 |
| Basınç Dayanımı | : 10 bar |
| Sıcaklık Dayanımı | : 90 °C |

| LKA-10 / NBR | | |
|--------------------|--------------|----------|
| Flanş: Sfero Döküm | | |
| Çap (mm) | Art. No | TL/Adet |
| 32 | 708150224010 | 310,00 |
| 40 | 708150224020 | 365,00 |
| 50 | 708150224030 | 415,00 |
| 65 | 708150224040 | 515,00 |
| 80 | 708150224050 | 655,00 |
| 100 | 708150224060 | 790,00 |
| 125 | 708150224070 | 980,00 |
| 150 | 708150224080 | 1.290,00 |
| 200 | 708150224090 | 1.650,00 |
| 250 | 708150224100 | 2.310,00 |
| 300 | 708150224110 | 3.690,00 |

Titreşim Yutucu Kauçuk Kompansatör / Marine Tip



Marine tip onay sertifikalıdır.

| EPDM | | |
|----------|--------------|----------|
| Çap (mm) | Art. No | EURO/Ad. |
| 25 | 708150401010 | 455,00 |
| 32 | 708150401015 | 455,00 |
| 40 | 708150401020 | 470,00 |
| 50 | 708150401025 | 480,00 |
| 65 | 708150401030 | 510,00 |
| 80 | 708150401035 | 545,00 |
| 100 | 708150401040 | 605,00 |
| 125 | 708150401045 | 710,00 |
| 150 | 708150401050 | 845,00 |
| 200 | 708150401055 | 1.015,00 |
| 250 | 708150401060 | 1.505,00 |
| 300 | 708150401065 | 1.890,00 |

Marine tip onay sertifikalıdır. EPDM malzeme temiz su, deniz suyu gibi akışkanlara dayanıklıdır.

| | |
|-----------------------------|---------------------------|
| Kauçuk Malzemesi | : EPDM |
| Kuvvetlendirici Örgü | : Naylon Esaslı Lastik İp |
| Flanşlar | : St. 37 Karbon Çelik |
| Basınç Dayanımı | : 16 bar |
| Sıcaklık Dayanımı | : -35 / +90 °C |
| Ürün Boyu | : 130mm |

Titreşim Yutucu Kauçuk Kompansatör / Marine Tip



Marine tip onay sertifikalıdır.

| NBR | | |
|----------|--------------|----------|
| Çap (mm) | Art. No | EURO/Ad. |
| 25 | 708150400010 | 465,00 |
| 32 | 708150400015 | 465,00 |
| 40 | 708150400020 | 480,00 |
| 50 | 708150400025 | 485,00 |
| 65 | 708150400030 | 500,00 |
| 80 | 708150400035 | 545,00 |
| 100 | 708150400040 | 595,00 |
| 125 | 708150400045 | 695,00 |
| 150 | 708150400050 | 820,00 |
| 200 | 708150400055 | 1.015,00 |
| 250 | 708150400060 | 1.505,00 |
| 300 | 708150400065 | 1.870,00 |

Marine tip onay sertifikalıdır. NBR malzeme sintine sularına dayanıklıdır. Sintine suyu mineral yağ içermez.

| | |
|-----------------------------|---------------------------|
| Kauçuk Malzemesi | : NBR |
| Kuvvetlendirici Örgü | : Naylon Esaslı Lastik İp |
| Flanşlar | : St. 37 Karbon Çelik |
| Basınç Dayanımı | : 16 bar |
| Sıcaklık Dayanımı | : -25 / +90 °C |
| Ürün Boyu | : 130mm |

• EURO/Adet ve USD/Adet olan fiyatlarımızın TL karşılıkları fatura tarihindeki Merkez Bankası döviz satış kuru üzerinden hesaplanacaktır.

Titreşim Yutucu Kauçuk Kompansatör Marine Tip / Yüksek Sıcaklık



Marine tip
onay
sertifikalıdır.

| EPDM | | |
|----------|--------------|----------|
| Çap (mm) | Art. No | EURO/Ad. |
| 25 | 708150405010 | 555,00 |
| 32 | 708150405015 | 555,00 |
| 40 | 708150405020 | 570,00 |
| 50 | 708150405025 | 620,00 |
| 65 | 708150405030 | 675,00 |
| 80 | 708150405035 | 715,00 |
| 100 | 708150405040 | 780,00 |
| 125 | 708150405045 | 880,00 |
| 150 | 708150405050 | 1.010,00 |
| 200 | 708150405055 | 1.145,00 |
| 250 | 708150405060 | 1.795,00 |
| 300 | 708150405065 | 2.265,00 |

Marine tip onay sertifikalıdır. EPDM malzeme kızgın su, buhar ve sıcak hava hatlarında kullanıma uygundur.

| | |
|-----------------------------|---------------------------|
| Kauçuk Malzemesi | : EPDM |
| Kuvvetlendirici Örgü | : Naylon Esaslı Lastik İp |
| Flanşlar | : St. 37 Karbon Çelik |
| Basınç Dayanımı | : 16 bar |
| Sıcaklık Dayanımı | : -35 / +130 °C |
| Ürün Boyu | : 130mm |

Titreşim Yutucu Kauçuk Kompansatör Marine Tip / Yüksek Sıcaklık



Marine tip
onay
sertifikalıdır.

| NBR | | |
|----------|--------------|----------|
| Çap (mm) | Art. No | EURO/Ad. |
| 25 | 708150403010 | 640,00 |
| 32 | 708150403015 | 640,00 |
| 40 | 708150403020 | 660,00 |
| 50 | 708150403025 | 670,00 |
| 65 | 708150403030 | 690,00 |
| 80 | 708150403035 | 740,00 |
| 100 | 708150403040 | 805,00 |
| 125 | 708150403045 | 915,00 |
| 150 | 708150403050 | 1.045,00 |
| 200 | 708150403055 | 1.405,00 |
| 250 | 708150403060 | 1.720,00 |
| 300 | 708150403065 | 2.025,00 |

Marine tip onay sertifikalıdır. NBR malzeme yağ, yakıt ve yağlı su hatlarında kullanıma uygundur.

| | |
|-----------------------------|---------------------------|
| Kauçuk Malzemesi | : NBR |
| Kuvvetlendirici Örgü | : Naylon Esaslı Lastik İp |
| Flanşlar | : St. 37 Karbon Çelik |
| Basınç Dayanımı | : 16 bar |
| Sıcaklık Dayanımı | : -25 / +120 °C |
| Ürün Boyu | : 130mm |

• EURO/Adet ve USD/Adet olan fiyatlarımızın TL karşılıkları fatura tarihindeki Merkez Bankası döviz satış kuru üzerinden hesaplanacaktır.



 **AYVAZ**

GALAXY - SEVİYE ELEKTRODU



SEVİYE GÖSTERGELERİ

Kazan Tağdiye Cihazı



TSEK 2270
standartına
uygundur.

| | Art. No | TL/Adet |
|------|--------------|----------|
| A-1 | 704100000115 | 3.100,00 |
| A-2 | 704100000100 | 3.815,00 |
| A-2F | 704100000105 | 4.185,00 |

| Yedek Aksam | Art. No | TL/Adet |
|--------------------------|--------------|----------|
| Şamandıra | 604010913000 | 245,00 |
| Tekli Cıva Kantağı | 604011100010 | 500,00 |
| Çiftli Cıva Kantağı | 604011100020 | 805,00 |
| Körük (Mil ile Komple) | 704107000010 | 485,00 |
| Dişli Gövde (GGG 40.3) | 604010201000 | 1.095,00 |
| Flanşlı Gövde (GGG 40.3) | 604010203000 | 1.480,00 |

Gövde : GGG40.3 Sfero Döküm
Şamandıra : AISI 316 Paslanmaz Çelik
Mil : AISI 316 Paslanmaz Çelik
Körük : AISI 316 L Paslanmaz Çelik
Bağlantı : 1" BSPT Dişli (A-2) / DN 25 Flanşlı (A-2F)
Basınç Sınıfı : PN 16
Maks. Çalışma Sıcaklığı: 200 °C

Galaxy - Seviye Elektrodu



| ELK-4 | | | ELK-4F | | |
|----------|--------------|----------|----------|--------------|-----------|
| Boy (mm) | Art. No | TL/Adet | Boy (mm) | Art. No | TL/Adet |
| 500 | 704900000350 | 7.120,00 | 436 | 704900000360 | 9.420,00 |
| 1000 | 704900000352 | 7.450,00 | 936 | 704900000362 | 9.720,00 |
| 1500 | 704900000354 | 7.780,00 | 1436 | 704900000364 | 10.020,00 |

| ELK-4 (HARİCİ PANOLU) | | |
|-----------------------|--------------|----------|
| Boy (mm) | Art. No | TL/Adet |
| 500 | 704900000350 | 7.500,00 |
| 1000 | 704900000352 | 7.900,00 |
| 1500 | 704900000354 | 8.300,00 |

4 adet voltuz röle kontaklı
(Üst seviye alarm, pompa start,
pompa stop, alt seviye alarmı)

Bağlantı : 1" BSPT Dişli (ELK-4) / DN32 - DN50 PN40 Flanşlı (ELK-4F)
Maks. Çalışma Sıcaklığı : 238 °C
Maks. Çalışma Basıncı : 32 bar
Ana Besleme : 230V + %10, 50-60Hz
Gövde : Paslanmaz Çelik
Flanş : Dövme Çelik
Kasa : Alüminyum Enjeksiyon
Ölçme Elektrodları : Paslanmaz Çelik

SEVİYE GÖSTERGELERİ

Igema Düşük Seviye Alarm Self Checking



| EL030 | | |
|----------|---------|-----------|
| Boy (mm) | Art. No | EURO/Adet |
| 500 | | 6.150,00 |
| 1000 | | 6.250,00 |
| 1500 | | 6.350,00 |
| 2000 | | 6.450,00 |

EL030 Seviye Probu

| | |
|-------------------------|-------------------|
| Prob Muhafazası | : Paslanmaz Çelik |
| Prob Çubuğu | : 238 °C |
| İzolatör | : PTFE |
| Soket | : Poliamid |
| Sızdırmazlık Halkası | : Metal Conta |
| Bağlantı | : 1/2" Dişli |
| Maks. Çalışma Basıncı | : 32 bar |
| Maks. Çalışma Sıcaklığı | : 239 °C |

SMLC1 Kontrol Cihazı

| | |
|---------------|--------------------|
| Güç Kaynağı | : 230 V / 50-60 Hz |
| Giriş | : ca. 4,5 VA |
| Sigorta | : 80 mA / T |
| Koruma Sınıfı | : IP40 |

Igema Yüksek Seviye Alarm Self Checking



| EL040 | | |
|----------|---------|-----------|
| Boy (mm) | Art. No | EURO/Adet |
| 500 | | 6.020,00 |
| 1000 | | 6.120,00 |
| 1500 | | 6.220,00 |
| 2000 | | 6.320,00 |

EL040 Seviye Probu

| | |
|-------------------------|-------------------|
| Prob Muhafazası | : Paslanmaz Çelik |
| Prob Çubuğu | : 238 °C |
| İzolatör | : PTFE |
| Soket | : Poliamid |
| Sızdırmazlık Halkası | : Metal Conta |
| Bağlantı | : 1/2" Dişli |
| Maks. Çalışma Basıncı | : 32 bar |
| Maks. Çalışma Sıcaklığı | : 239 °C |

SMHC1 Kontrol Cihazı

| | |
|---------------|--------------------|
| Güç Kaynağı | : 230 V / 50-60 Hz |
| Giriş | : ca. 4,5 VA |
| Sigorta | : 80 mA / T |
| Koruma Sınıfı | : IP40 |

• EURO/Adet ve USD/Adet olan fiyatlarımızın TL karşılıkları fatura tarihindeki Merkez Bankası döviz satış kuru üzerinden hesaplanacaktır.

Galaxy Kapasitif Seviye Elektrodu



4-20 mA
Analog Çıkış

KP 01 Rölesiz
KP 01-3 R Dijital ekranlı ve kontaklıdır.

KP 01-F Flanşlı Rölesiz
KP 01-F3 R Flanşlı Dijital ekranlı ve kontaklıdır.

| | |
|--------------------------------|---|
| Gövde | : Paslanmaz Çelik |
| Flanş | : Dövme Çelik |
| Kasa | : Alüminyum Enjeksiyon |
| Ölçme Elektrodları | : Paslanmaz Çelik |
| Bağlantı | : 3/4" BPS Dişli / DN32 - DN50 PN40 Flanşlı |
| Maks. Çalışma Sıcaklığı | : 238 °C |
| Maks. Çalışma Basıncı | : 32 bar |
| Ana Besleme | : 230 V + %10, 50-60 Hz |

| Boy (mm) | KP 01 | | KP 01-3R | |
|----------|--------------|-----------|--------------|-----------|
| | Art. No | TL/Adet | Art. No | TL/Adet |
| 300 | 704900000403 | 7.265,00 | 704900000440 | 11.350,00 |
| 500 | 704900000405 | 7.595,00 | 704900000442 | 11.675,00 |
| 700 | 704900000407 | 7.925,00 | 704900000444 | 12.005,00 |
| 1000 | 704900000410 | 8.415,00 | 704900000447 | 12.500,00 |
| 1200 | 704900000412 | 8.745,00 | 704900000449 | 12.825,00 |
| 1500 | 704900000415 | 9.235,00 | 704900000452 | 13.320,00 |
| 2000 | 704900000420 | 10.060,00 | 704900000453 | 14.140,00 |

| Boy (mm) | KP 01-F | | KP 01-F3R | |
|----------|--------------|-----------|--------------|-----------|
| | Art. No | TL/Adet | Art. No | TL/Adet |
| 300 | 704900000502 | 11.230,00 | 704900000540 | 15.725,00 |
| 500 | 704900000504 | 11.495,00 | 704900000542 | 16.090,00 |
| 700 | 704900000506 | 11.760,00 | 704900000544 | 16.460,00 |
| 1000 | 704900000509 | 12.150,00 | 704900000547 | 17.010,00 |
| 1200 | 704900000511 | 12.415,00 | 704900000549 | 17.380,00 |
| 1500 | 704900000514 | 12.810,00 | 704900000552 | 17.930,00 |
| 2000 | 704900000519 | 13.465,00 | 704900000553 | 18.850,00 |

Ana Besleme 24 V+%10, 50-60 Hz veya 115 V+%10, 50-60 Hz için fiyat farkı 150,00 TL/Adet
Ürün imalat boyu maks. 3000 mm'dir.

Kapasitif Seviye Transmitteri ve Şalteri



| AECAP-101 SEVİYE TRANSMİTTERİ | | |
|-------------------------------|---------|-----------|
| Boy (mm) | Art. No | EURO/Adet |
| 1000 | | 770,00 |

Ürün imalat boyu maks. 4000 mm'dir.
1000 mm üzeri için müşteri temsilcimizle görüşünüz.

| AECAS-101 SEVİYE ŞALTERİ | | |
|--------------------------|---------|-----------|
| Boy (mm) | Art. No | EURO/Adet |
| 250 | | 670,00 |

Ürün imalat boyu maks. 4000 mm'dir.
250 mm ve üzeri için müşteri temsilcimizle görüşünüz.

| İLAVE İZOLELİ ÇUBUK | | |
|---------------------|---------|-----------|
| Boy (mm) | Art. No | EURO/Adet |
| 1000 | | 50,00 |

Düşük iletkenli , yalıtkan , katı partiküller, korozif vb. akışkanlar için fiyat sorunuz.

| | |
|--|---|
| AECAP-101 Kapasitif Seviye Transmitteri | |
| Ürün Kullanımı | : İletken ve Az İletken Sıvılar |
| Bağlantı | : 1/2" Dişli |
| Çalışma Basıncı | : -1 / 100 bar |
| Çalışma Sıcaklığı | : -40 / 150 °C |
| Çıkış Sinyali | : 4-20 mA İki Telli (Ops. 4-20 mA, 0-10 V Üç Telli) |

| | |
|---|---------------------------------|
| AECAS-101 Kapasitif Seviye Şalteri | |
| Ürün Kullanımı | : İletken ve Az İletken Sıvılar |
| Bağlantı | : 1/2" Dişli |
| Çalışma Basıncı | : -1 / 100 bar |
| Çalışma Sıcaklığı | : -40 / 150 °C |
| Kontrol | : On-Off |

• EURO/Adet ve USD/Adet olan fiyatlarımızın TL karşılıkları fatura tarihindeki Merkez Bankası döviz satış kuru üzerinden hesaplanacaktır.

SEVİYE GÖSTERGELERİ

Manyetik Seviye Göstergesi / MG-33P



TSEK 427
standardına
uygundur.

| MG-33P | | |
|----------|--------------|----------|
| Boy (mm) | Art. No | TL/Adet |
| 300 | 704209000100 | 5.640,00 |
| 500 | 704209000100 | 5.660,00 |
| 700 | 704209000100 | 5.785,00 |
| 1000 | 704209000100 | 6.170,00 |
| 1200 | 704209000100 | 6.310,00 |
| 1500 | 704209000100 | 6.690,00 |
| 2000 | 704209000100 | 7.330,00 |

Ürün imalat boyu maks. 3000 mm'dir.

| | |
|--------------------------------|-----------------------|
| Boru ve Şamandıra | : PVC |
| Manyetik Disk | : Plastik |
| Bağlantı | : DN 20 PN 16 Flanşlı |
| Basınç Sınıfı | : PN 6 |
| Flanş | : PP-V |
| Maks. Çalışma Sıcaklığı | : 60 °C |

Refleks Camlı Seviye Göstergesi / RC-11



| RC-11 | | | | | |
|----------|--------------|----------|----------|--------------|-----------|
| Boy (mm) | Art. No | TL/Adet | Boy (mm) | Art. No | TL/Adet |
| 310 | 704800000201 | 3.760,00 | 775 | 704800000221 | 6.130,00 |
| 340 | 704800000203 | 3.775,00 | 900 | 704800000225 | 7.475,00 |
| 370 | 704800000205 | 3.855,00 | 990 | 704800000227 | 8.390,00 |
| 400 | 704800000207 | 4.115,00 | 1110 | 704800000229 | 8.635,00 |
| 440 | 704800000209 | 4.140,00 | 1285 | 704800000233 | 10.315,00 |
| 500 | 704800000212 | 5.010,00 | 1445 | 704800000235 | 10.465,00 |
| 515 | 704800000213 | 5.030,00 | 1580 | 704800000239 | 12.115,00 |
| 575 | 704800000215 | 5.050,00 | 1780 | 704800000241 | 12.490,00 |
| 635 | 704800000217 | 5.265,00 | 2115 | 704800000245 | 15.440,00 |

Farklı çalışma basınç ve sıcaklık değerleri için müşteri temsilcimizle görüşünüz.

| | |
|---|-----------------------------|
| Vana Gövdesi | : GG-25 Pük Döküm |
| Alt Tabla | : Karbon Çelik |
| Bağlantı | : DN 20 PN 16 Flanşlı |
| Tahliye Vana Gövdesi ve Sıvı Giriş Ana Gövdesi | : GG-25 Pük Döküm |
| Maks. Çalışma Basıncı | : 16 bar (Opsiyonel 40 bar) |
| Maks. Çalışma Sıcaklığı | : 250 °C |

Manyetik Seviye Göstergesi / Kazan Tipi / MGK-33



TSEK 427
standardına
uygundur.

| MGK-33 | | | | | |
|----------|--------------|----------|----------|--------------|----------|
| Boy (mm) | Art. No | TL/Adet | Boy (mm) | Art. No | TL/Adet |
| 310 | 704201000002 | 3.180,00 | 575 | 704201000002 | 3.675,00 |
| 340 | 704201000002 | 3.240,00 | 635 | 704201000002 | 3.800,00 |
| 370 | 704201000002 | 3.300,00 | 695 | 704201000002 | 3.925,00 |
| 400 | 704201000002 | 3.365,00 | 775 | 704201000002 | 4.020,00 |
| 440 | 704201000002 | 3.425,00 | 810 | 704201000002 | 4.110,00 |
| 460 | 704201000002 | 3.485,00 | 900 | 704201000002 | 4.295,00 |
| 515 | 704201000002 | 3.550,00 | 990 | 704201000002 | 4.485,00 |

- Boru ve Şamandıra** : Paslanmaz Çelik
Manyetik Disk : Alüminyum
Bağlantı : DN 20 PN 16 Flaşlı
Flaş : St. 37.2 Karbon Çelik (Opsiyonel Paslanmaz Çelik)
Maks. Çalışma Basıncı : 20 bar
Maks. Çalışma Sıcaklığı : 200 °C

Ayvaz All-in-one PLC Kontrol Paneli



Fiyat sorunuz.

- Ekran** : 10.4" Dokunmatik 65K Renkli (800x600px)
Çok Katmanlı Elementler, Animasyonlar, Dahili Hoparlör, Dahili Trendler, Pid, Data Tabloları, Data Örneklemesi, Taşı-Bırak Arayüzü.
- Uni Apps** : Bilginin elde edilmesi, değiştirilmesi, görüntülenmesi, arıza giderilmesi vb.
- G/Ç** : Dijital ve Analog RS485, CAN open, Uni CAN, Ethernet, MODBUS haberleşme seçenekleri
Bilgisayarlardan, tabletlerden, akıllı telefonlardan, vb. uzaktan erişim olanağı
- Koruma Sınıfı** : IP65

Manyetik Seviye Göstergesi / MG-33



- Boru ve Şamandıra** : Paslanmaz Çelik
Manyetik Disk : Plastik
Bağlantı : DN 20 PN 16 Flanşlı
Basınç Sınıfı : PN 16 (Opsiyonel PN25 / PN40)
Flanş : St. 37.2 Karbon Çelik (Opsiyonel Paslanmaz Çelik)
Maks. Çalışma Sıcaklığı : 160 °C



TSEK 427 standardına uygundur.

| MG-33 | | |
|----------|--------------|----------|
| Boy (mm) | Art. No | TL/Adet |
| 300 | 704201005102 | 2.965,00 |
| 500 | 704201005102 | 3.195,00 |
| 700 | 704201005102 | 3.420,00 |
| 1000 | 704201005102 | 3.755,00 |
| 1200 | 704201005102 | 3.980,00 |
| 1500 | 704201005102 | 4.390,00 |
| 2000 | 704201005102 | 4.890,00 |

Ürün imalat boyu yekpare olarak maks. 5700 mm'dir.

| Aksesuarlar | Art. No | TL/Adet |
|---------------------------|--------------|----------|
| Pano / MG-33 / AU-22 | 704350000045 | 1.070,00 |
| Pano / EG-11 | 704350000036 | 1.870,00 |
| Mono-Stabile Switch | 704202000300 | 170,00 |
| Metal Mono-Stabile Switch | 704202000350 | 200,00 |
| Şamandıra PN16 | 604040111100 | 315,00 |
| Şamandıra PN25 | | 1.870,00 |
| Şamandıra PN40 | | 1.870,00 |
| Bi Stabile - Switch | 704206000300 | 910,00 |

Manyetik Seviye Göstergesi / MG-33S



TSEK 427 standardına uygundur.

| MG-33S | | | MG-33SC | | |
|----------|--------------|----------|----------|--------------|----------|
| Boy (mm) | Art. No | TL/Adet | Boy (mm) | Art. No | TL/Adet |
| 300 | 704208000191 | 2.240,00 | 300 | 704208000191 | 2.350,00 |
| 500 | 704208000191 | 2.440,00 | 500 | 704208000191 | 2.560,00 |
| 700 | 704208000191 | 2.645,00 | 700 | 704208000191 | 2.770,00 |
| 1000 | 704208000191 | 2.945,00 | 1000 | 704208000191 | 3.090,00 |
| 1200 | 704208000191 | 3.145,00 | 1200 | 704208000191 | 3.300,00 |
| 1500 | 704208000191 | 3.485,00 | 1500 | 704208000191 | 3.660,00 |
| 2000 | 704208000191 | 3.955,00 | 2000 | 704208000191 | 4.150,00 |

Kontakt alınabilir, ince ve hafif dizayn.
 Ürün imalat boyu maks. 3000 mm'dir.
 Vana Bağlantılı tip için müşteri temsilcimizle görüşünüz.

| MG-33SV | | | MG-33SVC | | |
|----------|--------------|----------|----------|--------------|----------|
| Boy (mm) | Art. No | TL/Adet | Boy (mm) | Art. No | TL/Adet |
| 300 | 704208000191 | 2.460,00 | 300 | 704208000191 | 2.580,00 |
| 500 | 704208000191 | 2.690,00 | 500 | 704208000191 | 2.820,00 |
| 700 | 704208000191 | 2.910,00 | 700 | 704208000191 | 3.060,00 |
| 1000 | 704208000191 | 3.240,00 | 1000 | 704208000191 | 3.400,00 |
| 1200 | 704208000191 | 3.465,00 | 1200 | 704208000191 | 3.640,00 |
| 1500 | 704208000191 | 3.840,00 | 1500 | 704208000191 | 4.030,00 |
| 2000 | 704208000191 | 4.360,00 | 2000 | 704208000191 | 4.580,00 |

MG-33SC: Cetvelli tip manyetik seviye göstergesi.
 MG-33SV: Vanalı tip manyetik seviye göstergesi.
 MG-33SVC: Cetvelli-Vanalı tip manyetik seviye göstergesi.

- Boru ve Şamandıra** : Paslanmaz Çelik
Manyetik Disk : Plastik
Bağlantı : DN 20 PN 10 Flanşlı
Basınç Sınıfı : PN 10
Flanş : St. 37.2 Karbon Çelik
Maks. Çalışma Sıcaklığı : 160 °C

Oransal Seviye Gösterge ve Kontrolörü / MG-33 + EG-11



TSEK 427 standardına uygundur.

| MG-33 + EG-11 | | |
|---------------|--------------|----------|
| Boy (mm) | Art. No | TL/Adet |
| 300 | 704201005102 | 3.855,00 |
| 500 | 704201005102 | 4.395,00 |
| 700 | 704201005102 | 4.935,00 |
| 1000 | 704201005102 | 5.745,00 |
| 1200 | 704201005102 | 6.285,00 |
| 1500 | 704201005102 | 7.360,00 |
| 2000 | 704201005102 | 8.440,00 |

Ürün imalat boyu yekpare olarak maks. 3000 mm'dir. Liste fiyatlarımıza pano dahil değildir.

| EG-11 PANO | |
|--------------|----------|
| Art. No | TL/Adet |
| 704350000036 | 1.870,00 |

4-20 mA veya 0-10 V Analog Çıkış

EXPROOF Sertifikalı ürünlerimiz için fiyat sorunuz.

- Boru ve Şamandıra** : Paslanmaz Çelik
- Manyetik Disk** : Plastik (Opsiyonel Alüminyum)
- Oransal Çubuk** : AISI 304 Paslanmaz Çelik
- Bağlantı** : DN 20 PN 16 Flanşlı
- Basınç Sınıfı** : PN 16
- Flanş** : St. 37.2 Karbon Çelik
- Maks. Çalışma Sıcaklığı** : 160 °C (Opsiyonel 200 °C)

Oransal Seviye Göstergesi ve Kontrolörü / MG-33S + EG-11



TSEK 427 standardına uygundur.

| MG-33S + EG-11 | | |
|----------------|--------------|----------|
| Boy (mm) | Art. No | TL/Adet |
| 300 | 704208000191 | 3.225,00 |
| 500 | 704208000191 | 3.775,00 |
| 700 | 704208000191 | 4.330,00 |
| 1000 | 704208000191 | 5.155,00 |
| 1200 | 704208000191 | 5.705,00 |
| 1500 | 704208000191 | 6.690,00 |
| 2000 | 704208000191 | 7.920,00 |

Ürün imalat boyu yekpare olarak maks. 3000 mm'dir. Liste fiyatlarımıza pano dahil değildir.

| EG-11 PANO | |
|--------------|----------|
| Art. No | TL/Adet |
| 704350000036 | 1.870,00 |

4-20 mA veya 0-10 V Analog Çıkış

EXPROOF Sertifikalı ürünlerimiz için fiyat sorunuz.

- Boru ve Şamandıra** : Paslanmaz Çelik
- Manyetik Disk** : Plastik (Opsiyonel Alüminyum)
- Oransal Çubuk** : AISI 304 Paslanmaz Çelik
- Bağlantı** : DN 20 PN 10 Flanşlı
- Basınç Sınıfı** : PN 10
- Flanş** : St. 37.2 Karbon Çelik
- Maks. Çalışma Sıcaklığı** : 160 °C (Opsiyonel 200 °C)

Seviye Ölçüm Cihazı / EG-11



| | |
|--------------------------|---|
| Boru ve Şamandıra | : AISI 304 Paslanmaz Çelik |
| Bağlantı | : DN 50 / DN 100 PN 16 Flanşlı, 2" BSP veya NPT Dişli |
| Çalışma Sıcaklığı | : -10 / + 125 °C |
| Besleme Gerilimi | : 220 VAC (24 V Opsiyonel) |
| Çıkış Sinyali | : 4-20 mA (0-10 Volt) |



TSEK 427 standardına uygundur.

| EG-11 | | |
|----------|--------------|----------|
| Boy (mm) | Art. No | TL/Adet |
| 300 | 704300000010 | 2.155,00 |
| 500 | 704300000010 | 2.590,00 |
| 700 | 704300000010 | 3.015,00 |
| 1000 | 704300000010 | 3.660,00 |
| 1200 | 704300000010 | 4.090,00 |
| 1500 | 704300000010 | 4.860,00 |
| 2000 | 704300000010 | 5.810,00 |

Ürün imalat boyu maks. 3000 mm'dir.
Liste fiyatlarımıza pano dahil değildir.

| EG-11 PANO | |
|--------------|----------|
| Art. No | TL/Adet |
| 704350000036 | 1.870,00 |

Oransal Ölçüm - Dijital Göstergelidir.

EXPROOF Sertifikalı ürünlerimiz için fiyat sorunuz.

Rotlu Seviye Şalteri / AU-22



| | |
|-----------------------------|---|
| Boru ve Şamandıra | : AISI 304 Paslanmaz Çelik |
| Bağlantı | : DN 50 / DN 100 PN 16 Flanşlı, 2" BSP veya NPT Dişli |
| Çalışma Sıcaklığı | : -10 / + 125 °C |
| Kontakt Şekli | : Normalde Açık |
| Switch Voltajı Maks. | : 400 VAC / DC |



TSEK 427 standardına uygundur.

| AU-22 | | |
|----------|--------------|----------|
| Boy (mm) | Art. No | TL/Adet |
| 300 | 704400000010 | 1.665,00 |
| 500 | 704400000010 | 1.705,00 |
| 700 | 704400000010 | 1.745,00 |
| 1000 | 704400000010 | 1.800,00 |
| 1200 | 704400000010 | 1.840,00 |
| 1500 | 704400000010 | 1.905,00 |
| 2000 | 704400000010 | 1.995,00 |

Ürün imalat boyu maks. 3000 mm'dir.
Liste fiyatlarımıza pano dahil değildir.

| AU-22 PANO | |
|--------------|----------|
| Art. No | TL/Adet |
| 704350000045 | 1.070,00 |

Dört kontaklıdır.

EXPROOF Sertifikalı ürünlerimiz için fiyat sorunuz.

Rotlu Seviye Şalteri / AU-21



| | |
|-----------------------------|----------------------------|
| Boru ve Şamandıra | : AISI 304 Paslanmaz Çelik |
| Bağlantı | : 3/8" Dişli |
| Çalışma Sıcaklığı | : -10/+ 125 °C |
| Switch Voltajı Maks. | : 400 VAC / DC |
| Min. Yoğunluk | : 0,80 gr/cm ³ |



| AU-21 | | |
|----------|--------------|---------|
| Boy (mm) | Art. No | TL/Adet |
| 100 | 704950000010 | 925,00 |
| 200 | 704950000010 | 930,00 |
| 300 | 704950000010 | 935,00 |
| 400 | 704950000010 | 940,00 |
| 500 | 704950000010 | 945,00 |
| 700 | 704950000010 | 955,00 |

İki kontaklıdır.

EXPROOF Sertifikalı ürünlerimiz için fiyat sorunuz.

SEVİYE GÖSTERGELERİ

Rotlu Seviye Şalteri / AU-20DD



| | |
|-----------------------------|----------------------------|
| Boru ve Şamandıra | : AISI 304 Paslanmaz Çelik |
| Bağlantı | : 3/8" Dişli |
| Çalışma Sıcaklığı | : -10 /+125 °C |
| Switch Voltajı Maks. | : Normalde Açık |
| Kontakt Şekli | : 400 VAC / DC |
| Min. Yoğunluk | : 0,80 gr/cm ³ |



| AU-20DD | |
|--------------|---------|
| Art. No | TL/Adet |
| 704950000100 | 560,00 |

SEVİYE GÖSTERGELERİ

Rotlu Seviye Salteri / AU-20YD



| AU-20YD | |
|--------------|---------|
| Art. No | TL/Adet |
| 704950000102 | 600,00 |

| | |
|----------------------|----------------------------|
| Boru ve Şamandıra | : AISI 304 Paslanmaz Çelik |
| Bağlantı | : 3/8" Dişli |
| Çalışma Sıcaklığı | : -10 / + 125 °C |
| Switch Voltajı Maks. | : Normalde Açık |
| Kontakt Şekli | : 400 VAC / DC |
| Min. Yoğunluk | : 0,80 gr/cm ³ |

Rotlu Seviye Şalteri / AU-20YK



| AU-20YK | |
|--------------|---------|
| Art. No | TL/Adet |
| 704950000103 | 600,00 |

| | |
|----------------------|----------------------------|
| Boru ve Şamandıra | : AISI 304 Paslanmaz Çelik |
| Bağlantı | : 3/8" Dişli |
| Çalışma Sıcaklığı | : -10 / + 125 °C |
| Switch Voltajı Maks. | : Normalde Açık |
| Kontakt Şekli | : 400 VAC / DC |
| Min. Yoğunluk | : 0,80 gr/cm ³ |

Rotlu Seviye Şalteri / AU-20DK



| AU-20DK | |
|--------------|---------|
| Art. No | TL/Adet |
| 704950000101 | 560,00 |

| | |
|----------------------|----------------------------|
| Boru ve Şamandıra | : AISI 304 Paslanmaz Çelik |
| Bağlantı | : 3/8" Dişli |
| Çalışma Sıcaklığı | : -10 / + 125 °C |
| Switch Voltajı Maks. | : 400 VAC / DC |
| Min. Yoğunluk | : 0,80 gr/cm ³ |

Hidrostatik Basınç Transmitteri / BT-01



| BT-01 | |
|---------|-----------|
| Art. No | EURO/Adet |
| | 2.250,00 |

| | |
|---------------------|---------------------------|
| Ölçüm Metodu | : Relatif Basınç |
| Sensör Tipi | : Dahili Seramik |
| Kalibrasyon Aralığı | : 0-0.6 bar |
| Proses Sıcaklığı | : -40 + 95 °C |
| Diyafram Malzemesi | : Seramik |
| O-ring Malzemesi | : Viton |
| Ex Sertifikası | : ATEXExII1GEEIaIIC T6/T5 |

• EURO/Adet ve USD/Adet olan fiyatlarımızın TL karşılıkları fatura tarihindeki Merkez Bankası döviz satış kuru üzerinden hesaplanacaktır.

SEVİYE GÖSTERGELERİ

Rotlu Seviye Şalteri / AU-23



| AU-23 | | |
|----------|---------|----------|
| Boy (mm) | Art. No | TL/Adet |
| 300 | | 1.060,00 |
| 500 | | 1.080,00 |
| 700 | | 1.100,00 |
| 1000 | | 1.120,00 |
| 1200 | | 1.140,00 |
| 1500 | | 1.170,00 |
| 2000 | | 1.190,00 |

| | |
|----------------------------|----------------------------|
| Boru ve Şamandıra | : AISI 304 Paslanmaz Çelik |
| Çalışma Basıncı | : 10 bar |
| Çalışma Sıcaklığı | : -20 + 150 °C |
| Besleme Gerilimi | : 220 V AC |
| Bağlantı | : 1" Dış Dişli |
| Min. Yoğunluk | : 0.7 gr/cm ³ |
| Montaj Şekli | : Dikey |
| Şamandıra Çapı | : 28 mm |
| Elektrik Bağlantısı | : Soket |

Rotlu Seviye Şalteri / AU-24



| AU-24 | | |
|----------|---------|---------|
| Boy (mm) | Art. No | TL/Adet |
| 300 | | 570,00 |
| 500 | | 590,00 |
| 700 | | 605,00 |
| 1000 | | 630,00 |
| 1200 | | 650,00 |
| 1500 | | 665,00 |
| 2000 | | 690,00 |

| | |
|----------------------------|--------------------------|
| Boru | : Pirinç |
| Şamandıra | : Poliüretan |
| Çalışma Basıncı | : 10 bar |
| Çalışma Sıcaklığı | : -10 + 80 °C |
| Besleme Gerilimi | : 220 V AC |
| Bağlantı | : 1" |
| Min. Yoğunluk | : 0.7 gr/cm ³ |
| Montaj Şekli | : Dikey |
| Şamandıra Çapı | : 30 mm |
| Elektrik Bağlantısı | : Soket |

SEVİYE GÖSTERGELERİ

Seviye Tank Şamandırası / KTS-50



| KTS-50 | | |
|-----------|--------------|----------|
| Boy (mm) | Art. No | TL/Adet |
| 3/4" | 704970000155 | 1.480,00 |
| 1" | 704980000155 | 1.580,00 |
| Şamandıra | 604261600220 | 910,00 |

Komple AISI 304 Paslanmaz Çelik temas yüzeylidir.

| | |
|-------------------------|-----------------------------|
| Şamandıra | : AISI 304 Paslanmaz Çelik |
| Şamandıra Çapı | : 220 mm (Opsiyonel 150 mm) |
| Bağlantı | : Dişli |
| Maks. Çalışma Basıncı | : 8 bar |
| Maks. Çalışma Sıcaklığı | : 90 °C |

Seviye Şalteri / C-2



| C-2 | | |
|-----------------|--------------|---------|
| Çap | Art. No | TL/Adet |
| C-2 ABS Kapak | 704600000010 | 595,00 |
| C-2 Metal Kapak | 704600000011 | 620,00 |
| C-2 Şamandıra | 704600000100 | 120,00 |

| | |
|-------------------|-----------------------|
| Şamandıra | : Paslanmaz Çelik |
| Kapak | : ABS Plastik / Metal |
| Bağlantı | : 1" Dişli |
| Çalışma Sıcaklığı | : -20 / +150 °C |
| Basınç Sınıfı | : PN 6 |
| Besleme Voltajı | : 220 V |

• EURO/Adet ve USD/Adet olan fiyatlarımızın TL karşılıkları fatura tarihindeki Merkez Bankası döviz satış kuru üzerinden hesaplanacaktır.

SEVİYE GÖSTERGELERİ

Seviye Şalteri / C-4



TSEK 3464
standardına
uygundur.



| C-4 | | |
|-----------------------|-------------|----------|
| | Art. No | TL/Adet |
| PN6 | 70450000010 | 1.170,00 |
| PN6 Ayar Mekanizmalı | 70450000010 | 1.390,00 |
| PN16 | 70450000020 | 1.410,00 |
| PN16 Ayar Mekanizmalı | 70450000020 | 1.490,00 |
| PN6 / Teflon Kaplı | 70450000015 | 1.135,00 |
| Kontrol Ünitesi | 70450000150 | 315,00 |

| Yedek Aksam | | |
|-----------------------------|-------------|---------|
| | Art. No | TL/Adet |
| Şamandıra | 70450000100 | 145,00 |
| Karşı Flanş Karbon Çelik | 70450000105 | 225,00 |
| Karşı Flanş Paslanmaz Çelik | 70450000110 | 425,00 |

| | |
|-------------------|-----------------------------|
| Şamandıra | : Paslanmaz Çelik |
| Kapak | : Alüminyum Enjeksiyon |
| Bağlantı | : Kare Flanslı |
| Flanş | : Paslanmaz Çelik |
| Çalışma Sıcaklığı | : -20 / + 150 °C |
| Besleme Voltajı | : 220 V |
| Opsiyonel | : Ölçüm mesafesi ayarlamalı |

Seviye Şalteri / AELB-11 / AELB-12



| AELB-11 / AELB-12 | | |
|----------------------|---------|-----------|
| | Art. No | EURO/Adet |
| AELB-11 (Standart) | | 430,00 |
| AELB-12 (Uzun Kollu) | | 450,00 |

| | |
|--------------------|----------------------------|
| Flanş | : AISI 316 Paslanmaz Çelik |
| Şamandıra | : AISI 316 Paslanmaz Çelik |
| Min. Yoğunluk | : 0.7 gr/cm ³ |
| Muhafaza Malzemesi | : Alüminyum Enjeksiyon |
| Flanş Boyutları | : 92x92mm |
| Maks. Basınç | : 25 bar |
| Çalışma Sıcaklığı | : -20 / +250 °C |
| Ortam Sıcaklığı | : -20 / + 80 °C |
| Koruma Sınıfı | : IP67 |

• EURO/Adet ve USD/Adet olan fiyatlarımızın TL karşılıkları fatura tarihindeki Merkez Bankası döviz satış kuru üzerinden hesaplanacaktır.

SEVİYE GÖSTERGELERİ

Motorlu Seviye Şalteri / AELF-11



| AELF-11 | |
|--------------|-----------|
| Art. No | EURO/Adet |
| 708430100005 | 405,00 |

| | |
|-------------------|---|
| Bağlantı | : 1" Dişli |
| Besleme | : 24 V DC (Opsiyonel 24/110/220 V AC) |
| Dalma Boyu (L) | : 150 mm |
| Çalışma Basıncı | : -0,6 / +0,6 bar |
| Koruma Sınıfı | : IP65 |
| Çalışma Sıcaklığı | : -25 / +100 °C |
| Devir Sayısı | : 5d / dk |
| Opsiyonel | : Mini palet, yaylı katlanabilir palet, çapraz kanatlı palet, tek kanatlı palet. |

Seviye İzleme Göstergesi / AELD-11



| AELD-11 | | |
|----------|--------------|-----------|
| Boy (mm) | Art. No | EURO/Adet |
| 100 | 708430102005 | 140,00 |
| 250 | 708430102010 | 155,00 |
| 500 | 708430102015 | 170,00 |
| 750 | 708430102020 | 185,00 |
| 1000 | 708430102025 | 200,00 |

Opsiyonel kontak alınabilir.

| | |
|--------------------------|-------------------|
| Bağlantı Malzemesi | : Paslanmaz Çelik |
| Proses Sıcaklığı | : 100 °C |
| Gözetleme Boru Malzemesi | : Cam |
| Bağlantı | : 1/2" Dişli |

• EURO/Adet ve USD/Adet olan fiyatlarımızın TL karşılıkları fatura tarihindeki Merkez Bankası döviz satış kuru üzerinden hesaplanacaktır.

SEVİYE GÖSTERGELERİ

Su Alarm Şalteri



| Art. No | EURO/Adet |
|--------------|-----------|
| 708430102100 | 155,00 |

| | |
|-------------------------|---|
| Gövde | : PP (Opsiyonel SS) |
| Güç | : 18-29 V DC |
| Kablo | : 3x0,22 m ² ya da 5x0,22 m ² |
| Bağlantı | : 3/4" Dişli |
| Maks. Çalışma Sıcaklığı | : 85 °C |
| Maks. Çalışma Basıncı | : 20 bar |
| Koruma Sınıfı | : IP 68 |
| Min. İletkenlik | : 100 mSiemens/cm |
| Montaj | : Yatay/Dikey |

Su Alarm Dedektörü



| Art. No | EURO/Adet |
|--------------|-----------|
| 708430102110 | 105,00 |

| | |
|-------------------------|--|
| Güç Kaynağı | : 24 V DC |
| Çıkış | : 1A / 125 V AC NO / NC Röle + Duyarga |
| Görüntü | : 3 Adet Kırmızı LED |
| Elektrik Bağlantısı | : 3x0,22 m ² Kablo |
| Besleme Voltajı | : 9V Alkaline veya 24V DC |
| Maks. Çalışma Sıcaklığı | : 85°C |
| Maks. Çalışma Basıncı | : 20 bar |
| Koruma Sınıfı | : IP 68 |
| Min. İletkenlik | : 100 mSiemens/cm |

• EURO/Adet ve USD/Adet olan fiyatlarımızın TL karşılıkları fatura tarihindeki Merkez Bankası döviz satış kuru üzerinden hesaplanacaktır.

SEVİYE GÖSTERGELERİ

Akış Kontrol Şalteri / AK-100



| AK-100 | | |
|--------|--------------|---------|
| Çap | Art. No | TL/Adet |
| 1" | 704700000010 | 560,00 |

| | |
|-------------------------|----------------------------|
| Saç Gövde | : St. 37.2 Karbon Çelik |
| Kapak | : ABS |
| Conta | : NBR |
| Bağlantı Rakoru | : 1" MS 58 Pirinç |
| Plakalar | : AISI 304 Paslanmaz Çelik |
| Besleme Voltajı | : 220 V |
| Uygulama Hat Çapı | : DN25-DN300 |
| Maks. Çalışma Sıcaklığı | : 120 °C |
| Basınç Sınıfı | : PN10 |

Kazan Suyu Numune Alma Kabı / NK-16



| NK-16 | | |
|-------|--------------|-----------|
| Çap | Art. No | EURO/Adet |
| 3" | 708170900080 | 910,00 |

| | |
|--------------------------|-----------------------------------|
| Gövde | : AISI 304 Paslanmaz Çelik |
| Serpantin | : 1/2" AISI 316 L Paslanmaz Çelik |
| Serpantin Nominal Basınç | : PN 40 |
| Soğuk Su Giriş-Çıkış | : 1/2" |
| Gövde Nominal Basınç | : PN 16 |

• EURO/Adet ve USD/Adet olan fiyatlarımızın TL karşılıkları fatura tarihindeki Merkez Bankası döviz satış kuru üzerinden hesaplanacaktır.

SEVİYE GÖSTERGELERİ

İletkenlik Tip Seviye Elektrodu / AELC09F



Yalıtım Malzemesi : PTFE
Bağlantı Malzemesi : Paslanmaz Çelik
Maks. Çalışma Sıcaklığı : 210 °C
Maks. Çalışma Basıncı : 13 bar



| AELC09F - AISI304 PASLANMAZ ÇELİK | | |
|-----------------------------------|--------------|-----------|
| Bağlantı | Art. No | EURO/Adet |
| 3/8" | 708430103005 | 75,00 |
| 1/2" | 708430103010 | 75,00 |

| AELC09F - AISI316 PASLANMAZ ÇELİK | | |
|-----------------------------------|---------|-----------|
| Bağlantı | Art. No | EURO/Adet |
| 3/8" | | 90,00 |
| 1/2" | | 90,00 |

İletkenlik Tip Seviye Elektrodu / AELC09



Yalıtım Malzemesi : PTFE
Bağlantı Malzemesi : Paslanmaz Çelik
Maks. Çalışma Sıcaklığı : 160 °C
Maks. Çalışma Basıncı : 16 bar



| AELC09 - AISI304 PASLANMAZ ÇELİK | | |
|----------------------------------|--------------|-----------|
| Bağlantı | Art. No | EURO/Adet |
| 3/8" | 708430104020 | 125,00 |
| 1/2" | 708430104025 | 125,00 |

| AELC09 - AISI316 PASLANMAZ ÇELİK | | |
|----------------------------------|---------|-----------|
| Bağlantı | Art. No | EURO/Adet |
| 3/8" | | 140,00 |
| 1/2" | | 140,00 |

İletkenlik Tip Seviye Elektrodu / AELC20F



Yalıtım Malzemesi : PTFE
Bağlantı Malzemesi : Paslanmaz Çelik
Maks. Çalışma Sıcaklığı : 220 °C
Maks. Çalışma Basıncı : 30 bar



| AELC20F - AISI304 PASLANMAZ ÇELİK | | |
|-----------------------------------|--------------|-----------|
| Bağlantı | Art. No | EURO/Adet |
| 3/8" | 708430105005 | 105,00 |
| 1/2" | 708430105010 | 105,00 |

| AELC20F - AISI316 PASLANMAZ ÇELİK | | |
|-----------------------------------|---------|-----------|
| Bağlantı | Art. No | EURO/Adet |
| 3/8" | | 120,00 |
| 1/2" | | 120,00 |

• EURO/Adet ve USD/Adet olan fiyatlarımızın TL karşılıkları fatura tarihindeki Merkez Bankası döviz satış kuru üzerinden hesaplanacaktır.

SEVİYE GÖSTERGELERİ

Sıvı Seviye Rölesi / ASK-P3



| ASK-P3 | |
|---------|-----------|
| Art. No | EURO/Adet |
| | 270,00 |

| | |
|-------------------|--|
| Besleme | : 220V AC |
| Çıkış | : 4 Adet Bağımsız Röle 5A |
| Giriş | : 2 Adet bağımsız seviye şalterinden veya iletkenlik seviye elektrodundan gelen kontak bilgisi mikro işlemci tabanlı |
| Çalışma Sıcaklığı | : -20 / +70 °C |
| Pano Ölçüsü | : 72x72mm |

Sıvı Seviye Rölesi / ASK-P4



| ASK-P4 | |
|---------|-----------|
| Art. No | EURO/Adet |
| | 270,00 |

| | |
|-------------------|---|
| Besleme | : 220V AC, 2.8 VA |
| Çıkış | : 2 Adet 5A Röle ve Pompa Kontrol Rölesi |
| Giriş | : Seviye şalterinden ve seviye elektrodlarından gelen seviye bilgisi mikro işlemci tabanlı. Çıkış bilgilerini hafızasında saklama özelliği. |
| Çalışma Sıcaklığı | : -20 / +70 °C |
| Pano Ölçüsü | : 72x72mm |

• EURO/Adet ve USD/Adet olan fiyatlarımızın TL karşılıkları fatura tarihindeki Merkez Bankası döviz satış kuru üzerinden hesaplanacaktır.

SEVİYE GÖSTERGELERİ

Kazan Otomatik Yüzey Blöf Sistemi / YBS-10



| YBS-10 | | |
|---|--------------|-----------|
| | Art. No | EURO/Adet |
| Yüzey Blöf Sistemi | 704970000150 | 10.515,00 |
| • İletkenlik ölçüm probu (1/2" Dişli L: 500 mm) | | |
| • İletkenlik transmitteri | | |
| • Dijital kontrolör | | |
| • DN20 PN40 Globe vana | | |
| • DN20 PN40 Elektrik motorlu yüzey blöf vanası | | |
| • DN20 PN40 Paslanmaz çelik disco çek vana | | |
| • Maks. çalışma basıncı: 32 bar | | |
| • Maks. çalışma sıcaklığı: 239° | | |

Farklı bağlantı çap bilgisi için müşteri temsilcimizle görüşünüz.

Yüzey Blöf Sistemi / YBS-20 (Buhar Jeneratörleri İçin)



| YBS-20 | | |
|--|---------|-----------|
| | Art. No | EURO/Adet |
| Yüzey Blöf Sistemi | | 6.290,00 |
| • Selenoid vana (220 V AC NC) | | |
| • Selenoid vana (220 V AC NA) | | |
| • İletkenlik sensörü 3/4", Dalma boyu 1" | | |
| • İletkenlik transmitteri | | |
| • ADK - 100 kontrolör | | |



• EURO/Adet ve USD/Adet olan fiyatlarımızın TL karşılıkları fatura tarihindeki Merkez Bankası döviz satış kuru üzerinden hesaplanacaktır.

SEVİYE GÖSTERGELERİ

Kazan Otomatik Dip Blöf Sistemi / DBV-10



| DBV-10 | | |
|---|-------------|-----------|
| | Art. No | EURO/Adet |
| Dip Blöf Sistemi | 70366000001 | 2.055,00 |
| • DN 40, PN 40 Paslanmaz çelik döküm, flanşlı, tam geçişli küresel vana | | |
| • Limit swith | | |
| • Selenoid vana | | |
| • Yay dönüşlü pnömomatik aktüatör | | |
| • Zaman ayar rölesi | 70497000101 | |

İşletmeye alırken gerektiğinde servis desteği verilir.
Farklı bağlantı çap bilgisi için ve Blöf Sistemlerinde ENERJİ GERİ KAZANIMI uygulaması için müşteri temsilcimizle görüşünüz.

Kablolu Seviye Şalteri / Smart



| SMART | | |
|-------------|--------------|-----------|
| Boy (mm) | Art. No | EURO/Adet |
| 5M KABLULU | 708320016010 | 32,00 |
| 10M KABLULU | 708320016020 | 45,00 |

Temiz su için kullanıma uygundur.

| | |
|-----------------------|---------------------|
| Şamandıra | : PP |
| Kablo Çapı | : 10mm PVC 3x1mm |
| Gerilim | : 250 VAC 50 Hz |
| Maks. Çalışma Basıncı | : 10 bar |
| Çalışma Sıcaklığı | : -25/+60 °C |
| Koruma Sınıfı | : IP68 |
| Kontakt | : 10A-250 VAC NA/NK |
| Ayarlanabilir Mesafe | : 750mm |

Kablolu Seviye Şalteri / Mac5



| MAC5 | | |
|-------------|--------------|-----------|
| Boy (mm) | Art. No | EURO/Adet |
| 10M KABLULU | 708320016320 | 120,00 |

Atık su için kullanıma uygundur.

| | |
|-----------------------|---------------------|
| Şamandıra | : PP |
| Kablo Çapı | : 10mm PVC 3x1mm |
| Gerilim | : 250 VAC 50 Hz |
| Maks. Çalışma Basıncı | : 10 bar |
| Çalışma Sıcaklığı | : -25/+60 °C |
| Koruma Sınıfı | : IP68 |
| Kontakt | : 10A-250 VAC NA/NK |
| Ayarlanabilir Mesafe | : 750mm |

• EURO/Adet ve USD/Adet olan fiyatlarımızın TL karşılıkları fatura tarihindeki Merkez Bankası döviz satış kuru üzerinden hesaplanacaktır.

SEVİYE GÖSTERGELERİ

Rezistans Termometre / AT-01



| AT-01 | | |
|----------|---------|---------|
| Boy (mm) | Art. No | TL/Adet |
| 100 | | 670,00 |
| 160 | | 710,00 |
| 230 | | 750,00 |
| 400 | | 790,00 |
| 500 | | 830,00 |

4-20 mA çıkış alma opsiyonu için fiyat sorunuz.

| | |
|------------------------|--------------------------------|
| Kapak | : Alüminyum Enjeksiyon |
| Bağlantı | : 1/2" Paslanmaz Çelik |
| Prob Çapı | : 9 mm |
| Prob | : Paslanmaz Çelik |
| Çalışma Aralığı | : 0 -150 °C 4-20 mA Opsiyon |

Rezistans Termometre / AT-02



| AT-02 | | |
|----------|---------|----------|
| Boy (mm) | Art. No | TL/Adet |
| 150 | | 1.800,00 |

4-20 mA çıkış alma opsiyonu için fiyat sorunuz.

| | |
|------------------------|--------------------------------|
| Kapak | : Alüminyum Enjeksiyon |
| Bağlantı | : 1/2" Paslanmaz Çelik |
| Prob Çapı | : 9 mm |
| Prob | : Paslanmaz Çelik |
| Çalışma Aralığı | : 0 -600 °C 4-20 mA Opsiyon |

SEVİYE GÖSTERGELERİ

Kondens Kirlilik Ölçüm ve Kontrol Sistemi / KKS-10



| KKS-10 | | |
|--------|---------|-----------|
| Çap | Art. No | EURO/Adet |
| 25 | | 3.720,00 |
| 40 | | 4.080,00 |
| 50 | | 4.320,00 |
| 80 | | 5.640,00 |
| 100 | | 6.750,00 |
| 125 | | 9.535,00 |
| 150 | | 11.670,00 |

- Paslanmaz Disco Çekvalf
- Çift Etkili Pnömatik Aktüatörlü Paslanmaz Küresel Vana Normalde Açık
- Çift Etkili Pnömatik Aktüatörlü Paslanmaz Küresel Vana Normalde Kapalı
- İletkenlik Transmitteri B&C Elektronik C3600 4-20mA (110x90x60mm)
- İletkenlik Sensörü Sensorex CS675 HTTC 250 PSI 200C 1" Dalma Boyu Sensör Çapı 19mm Kablo Tarafı 3/4
- ADK-100 Kontrolör
- Paslanmaz Küresel Vana Dişli 304 Kalite

Eğim Sensörü / ATS-10



| ATS-10 | | |
|--------|---------|-----------|
| Çap | Art. No | EURO/Adet |
| | | 235,00 |

Özellikle konveyör hatlarında kullanıma uygundur.

- Maks. Kontak Voltajı** : 240V AC, 24 VAC NK Röle
- Eğim Açısı** : Dik olarak sağa ve sola 15°
- Sensör** : 2 adet iletken paslanmaz elektrod
- Çalışma Sıcaklığı** : -25 / +65 °C (Opsiyonel: 150 °C)
- Kablo Boyu** : 5m
- Kablo Malzemesi** : Kauçuk (Opsiyonel Silikon)
- Muhafaza Malzemesi** : Paslanmaz Çelik
- Muhafaza Boyut** : L 80mm, D: Ø30mm

• EURO/Adet ve USD/Adet olan fiyatlarımızın TL karşılıkları fatura tarihindeki Merkez Bankası döviz satış kuru üzerinden hesaplanacaktır.

SEVİYE GÖSTERGELERİ

Kazan Oransal Besi Suyu Sistemi



| | |
|-----------------------------|------------------------|
| Seviye Cihazı | : KP01 3R |
| Gövde | : Paslanmaz Çelik |
| Elektrotlar | : Paslanmaz Çelik |
| Kasa | : Alüminyum Enjeksiyon |
| Enjeksiyon Bağlantı | : 3/4" BSP Dişli |
| Maks. Çal. Sıcaklığı | : 238 bar |
| Maks. Çal. Basıncı | : 32 °C |

| | |
|------------------------------|----------------------------------|
| Seviye Kontrol Vanası | : Stevi 35.448-E Premio Plus 5kN |
| Gövde | : 1.0619+N Çelik Döküm |
| Maks. Çal. Sıcaklığı | : 450 °C |
| Basınç Sınıfı | : PN 40 |
| Bağlantı | : Flanslı |
| Kontrolör | : Ayvaz ADK-100 |
| Oransal seviye kontrolü | |



| Oransal Besi Suyu Sistemi - 2 Yollu Kontrol Vanası | | | | | | | | |
|--|---------|-----------|--------------------------------|---------|-----------|--------------------------------|---------|-----------|
| VANA ÇAPI: DN 32 | | | VANA ÇAPI: DN 40 | | | VANA ÇAPI: DN 50 | | |
| kvs: 16 m3/h - Delta P: 40 bar | | | kvs: 25 m3/h - Delta P: 34 bar | | | kvs: 40 m3/h - Delta P: 21 bar | | |
| Boy (mm) | Art. No | EURO/Adet | Boy (mm) | Art. No | EURO/Adet | Boy (mm) | Art. No | EURO/Adet |
| 300 | | 7.930,00 | 300 | | 8.180,00 | 300 | | 8.420,00 |
| 500 | | 7.960,00 | 500 | | 8.210,00 | 500 | | 8.450,00 |
| 700 | | 7.980,00 | 700 | | 8.240,00 | 700 | | 8.480,00 |
| 1000 | | 8.030,00 | 1000 | | 8.280,00 | 1000 | | 8.520,00 |
| 1200 | | 8.055,00 | 1200 | | 8.310,00 | 1200 | | 8.550,00 |
| 1500 | | 8.100,00 | 1500 | | 8.350,00 | 1500 | | 8.590,00 |
| 2000 | | 8.170,00 | 2000 | | 8.420,00 | 2000 | | 8.660,00 |

Farklı dizayn şartları ve Oransal Besi Suyu Sistemi - 3 Yollu Kontrol Vanası seçimi için müşteri temsilcimizle görüşünüz.

| Oransal Besi Suyu Sistemi - 3 Yollu Kontrol Vanası | | | | | | | | |
|--|---------|-----------|------------------|---------|-----------|------------------|---------|-----------|
| VANA ÇAPI: DN 32 | | | VANA ÇAPI: DN 40 | | | VANA ÇAPI: DN 50 | | |
| Boy (mm) | Art. No | EURO/Adet | Boy (mm) | Art. No | EURO/Adet | Boy (mm) | Art. No | EURO/Adet |
| 300 | | 16.970,00 | 300 | | 19.910,00 | 300 | | 21.525,00 |
| 500 | | 16.995,00 | 500 | | 19.950,00 | 500 | | 21.560,00 |
| 700 | | 17.030,00 | 700 | | 19.980,00 | 700 | | 21.590,00 |
| 1000 | | 17.080,00 | 1000 | | 20.030,00 | 1000 | | 21.640,00 |
| 1200 | | 17.110,00 | 1200 | | 20.060,00 | 1200 | | 21.670,00 |
| 1500 | | 17.160,00 | 1500 | | 20.110,00 | 1500 | | 21.720,00 |
| 2000 | | 17.240,00 | 2000 | | 20.190,00 | 2000 | | 21.800,00 |

Otomatik Kazan Doldurma Vanası



| 1/2" (1,5-3,0 BAR) - 250 | | |
|----------------------------|--------------|-----------|
| Çap | Art. No | EURO/Adet |
| 1/2" | 708275001030 | 65,00 |

| | |
|--|---------------------------------------|
| Gövde | : Nikel Kaplı Pirinç |
| Conta | : NBR |
| Ayar Basınç Aralığı | : 1.5-3 bar (10 bar Giriş Basıncı) |
| Maks. Dayanım Basıncı | : 25 bar |
| Maks. Çalışma Sıcaklığı | : 90 °C |
| Basınç Göstergesi Skalası | : 0-6 bar |
| Filtre | : Paslanmaz Çelik 800 µ |
| Bünyesinde Kapatma Ünitesi ve Çekvalf mevcuttur. | |

| 1/2" (1,5-6,0 BAR) - 249 | | |
|----------------------------|--------------|-----------|
| Çap | Art. No | EURO/Adet |
| 1/2" | 708275001040 | 80,00 |

| | |
|--|---------------------------------------|
| Gövde | : Nikel Kaplı Pirinç |
| Conta | : NBR |
| Ayar Basınç Aralığı | : 1.5-6 bar (10 bar Giriş Basıncı) |
| Maks. Dayanım Basıncı | : 25 bar |
| Maks. Çalışma Sıcaklığı | : 90 °C |
| Basınç Göstergesi Skalası | : 0-6 bar |
| Filtre | : Paslanmaz Çelik 800 µ |
| Bünyesinde Kapatma Ünitesi ve Çekvalf mevcuttur. | |

• EURO/Adet ve USD/Adet olan fiyatlarımızın TL karşılıkları fatura tarihindeki Merkez Bankası döviz satışı üzerinden hesaplanacaktır.



AYVAZ

YÜZER ŞAMANDIRALI KONDENSTOP



KONDENSTOPLAR

Yüzer Şamandıralı Kondenstop / Termostatik Hava Tahliyesi



TS-EN 26948
standardına
uygundur.

| SFK-40 D DİŞLİ | | | SFK-40 F FLANŞLI | | |
|----------------|--------------|----------|------------------|--------------|----------|
| Çap | Art. No | TL/Adet | Çap | Art. No | TL/Adet |
| 1/2" | 703200110012 | 2.490,00 | 15 | 703200110025 | 3.305,00 |
| 3/4" | 703200110016 | 2.490,00 | 20 | 703200110029 | 3.455,00 |
| 1" | 703200110020 | 2.560,00 | 25 | 703200110033 | 3.795,00 |

Gövde ve Kapak : GGG40.3 Sfero Döküm
Şamandıra : Paslanmaz Çelik
Filtre ve Hava Atıcı Ünite : Paslanmaz Çelik
Maks. Çalışma Basıncı : 16 bar
Maks. Çalışma Sıcaklığı : 220 °C
ΔP : 4.5 / 10 / 14 bar

Şamandıralı Kondenstop / Termostatik Hava Tahliyesi

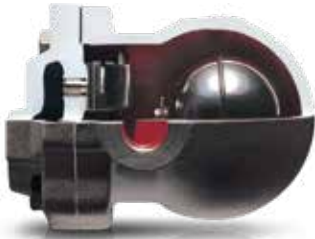

TS-EN 26948
standardına
uygundur.

| SK-51 DİŞLİ | | | SK-51 FLANŞLI | | |
|-------------|--------------|----------|---------------|--------------|----------|
| Çap | Art. No | TL/Adet | Çap | Art. No | TL/Adet |
| 1/2" | 703200101001 | 1.860,00 | 15 | 703200102001 | 2.120,00 |
| 3/4" | 703200101004 | 1.875,00 | 20 | 703200102004 | 2.325,00 |
| 1" | 703200101007 | 1.975,00 | 25 | 703200102011 | 2.625,00 |

Montaj pozisyonu yatay veya dikey olarak değiştirilebilir.

Gövde ve Kapak : GGG40.3 Sfero Döküm
İç Aksam ve Şamandıra : Paslanmaz Çelik
Maks. Çalışma Basıncı : 16 bar
Maks. Çalışma Sıcaklığı : 250 °C
ΔP : 4.5 / 10 / 14 bar

Şamandıralı Kondenstop - Buhar Kilidi Çözücü Sistemli / Termostatik Hava Tahliyesi



TS-EN 26948
standardına
uygundur.

| SK-51 SLR DİŞLİ | | | SK-51 SLR FLANŞLI | | |
|-----------------|--------------|----------|-------------------|--------------|----------|
| Çap | Art. No | TL/Adet | Çap | Art. No | TL/Adet |
| 1/2" | 703200101001 | 2.230,00 | 15 | 703200102001 | 2.545,00 |
| 3/4" | 703200101004 | 2.250,00 | 20 | 703200102004 | 2.790,00 |
| 1" | 703200101007 | 2.370,00 | 25 | 703200102011 | 3.150,00 |

Montaj pozisyonu yatay veya dikey olarak değiştirilebilir.

Gövde ve Kapak : GGG40.3 Sfero Döküm
İç Aksam ve Şamandıra : Paslanmaz Çelik
Maks. Çalışma Basıncı : 10 bar
Maks. Çalışma Sıcaklığı : 250 °C
ΔP : 4.5 / 10 / 14 bar
İğneli Vana : Paslanmaz Çelik
Kilitleme Çözücü Fittings : Paslanmaz Çelik

KONDENSTOPLAR

Şamandıralı Kondenstop / Termostatik Hava Tahliyesi

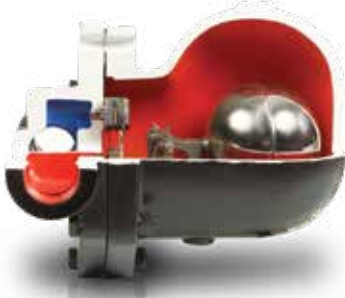

TS-EN 26948
standardına
uygundur.

| SK-50 DİŞLİ | | | SK-50 FLANŞLI | | |
|-------------|--------------|----------|---------------|--------------|----------|
| Çap | Art. No | TL/Adet | Çap | Art. No | TL/Adet |
| 1" | 703200201007 | 2.660,00 | 25 | 703200202007 | 3.315,00 |
| 1 1/4" | 703200201010 | 6.435,00 | 32 | 703200202010 | 7.190,00 |
| 1 1/2" | 703200201013 | 6.450,00 | 40 | 703200202013 | 8.315,00 |
| 2" | 703200201016 | 8.115,00 | 50 | 703200202016 | 9.115,00 |

Gövde ve Kapak : GG-25 Pik Döküm
İç Aksam ve Şamandıra : Paslanmaz Çelik
Maks. Çalışma Basıncı : 16 bar
Maks. Çalışma Sıcaklığı : 250 °C
ΔP : 4.5 / 10 / 14 bar

Şamandıralı Kondenstop / Termostatik Hava Tahliyesi



TS-EN 26948
standardına
uygundur.

| SK-55 DİŞLİ | | | SK-55 FLANŞLI | | |
|-------------|--------------|----------|---------------|--------------|----------|
| Çap | Art. No | TL/Adet | Çap | Art. No | TL/Adet |
| 1 1/4" | 703200201071 | 5.575,00 | 32 | 703200202021 | 6.600,00 |
| 1 1/2" | 703200201074 | 5.605,00 | 40 | 703200202024 | 6.630,00 |
| 2" | 703200201077 | 6.905,00 | 50 | 703200202027 | 8.370,00 |

Gövde ve Kapak : GG-25 Pik Döküm
İç Aksam ve Şamandıra : Paslanmaz Çelik
Maks. Çalışma Basıncı : 16 bar
Maks. Çalışma Sıcaklığı : 250 °C
ΔP : 4.5 / 10 / 14 bar

Şamandıralı Kondenstop / Gözetleme Camlı ve Filtreli



TS-EN 26948
standardına
uygundur.

| SK-55L FİLTRELİ DİŞLİ / FLANŞLI | | | | | |
|---------------------------------|--------------|----------|-----|--------------|----------|
| Çap | Art. No | TL/Adet | Çap | Art. No | TL/Adet |
| 1 1/4" | 703200201081 | 6.145,00 | 32 | 703200202031 | 7.060,00 |
| 1 1/2" | 703200201084 | 6.170,00 | 40 | 703200202034 | 7.100,00 |
| 2" | 703200201087 | 6.925,00 | 50 | 703200202037 | 8.690,00 |

Montaj pozisyonu yatay veya dikey olarak değiştirilebilir.

| SK-55LC GÖZETLEME CAMLI VE FİLTRELİ DİŞLİ / FLANŞLI | | | | | |
|---|--------------|----------|-----|--------------|----------|
| Çap | Art. No | TL/Adet | Çap | Art. No | TL/Adet |
| 1 1/4" | 703200201081 | 6.450,00 | 32 | 703200202031 | 7.410,00 |
| 1 1/2" | 703200201084 | 6.480,00 | 40 | 703200202034 | 7.460,00 |
| 2" | 703200201087 | 7.270,00 | 50 | 703200202037 | 9.120,00 |

Gövde ve Kapak : GGG40.3 Sfero Döküm
İç Aksam ve Şamandıra : Paslanmaz Çelik
Maks. Çalışma Basıncı : 16 bar
Maks. Çalışma Sıcaklığı : 250 °C
ΔP : 4.5 / 10 / 14 bar
Gözetleme Camı : Borosilikat

KONDENSTOPLAR

Şamandıralı Kondenstop / Termostatik Hava Tahliyeli

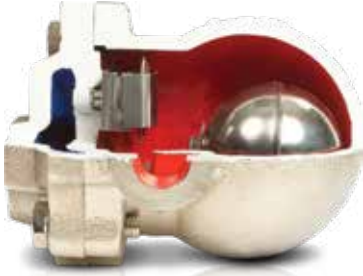

TS-EN 26948
standardına
uygundur.

| SK-61 DIŞLI | | | SK-61 FLANŞLI | | |
|-------------|--------------|-----------|---------------|--------------|-----------|
| Çap | Art. No | TL/Adet | Çap | Art. No | TL/Adet |
| 1/2" | 703200105001 | 4.075,00 | 15 | 703200105101 | 5.775,00 |
| 3/4" | 703200105004 | 4.100,00 | 20 | 703200105104 | 6.475,00 |
| 1" | 703200105007 | 5.625,00 | 25 | 703200105107 | 7.760,00 |
| 1 1/4" | 703200105020 | 37.415,00 | 32 | 703200105120 | 40.810,00 |
| 1 1/2" | 703200105023 | 37.430,00 | 40 | 703200105123 | 41.305,00 |
| 2" | 703200105026 | 53.800,00 | 50 | 703200105126 | 58.150,00 |

Gözetleme camlı modellerimiz için fiyat sorunuz.

| | |
|-------------------------|----------------------------|
| Gövde ve Kapak | : AISI 316 Paslanmaz Çelik |
| İç Aksam ve Şamandıra | : Paslanmaz Çelik |
| Maks. Çalışma Basıncı | : 25 bar |
| Maks. Çalışma Sıcaklığı | : 250 °C |
| ΔP | : 4.5 / 10 / 14 bar |

Şamandıralı Kondenstop / Termostatik Hava Tahliyeli

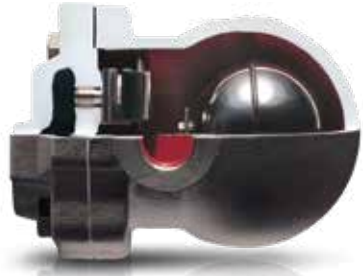

TS-EN 26948
standardına
uygundur.

| SK-70 DIŞLI | | | SK-70 FLANŞLI | | |
|-------------|--------------|-----------|---------------|--------------|-----------|
| Çap | Art. No | TL/Adet | Çap | Art. No | TL/Adet |
| 1/2" | 703200105111 | 3.010,00 | 15 | 703200105120 | 4.215,00 |
| 3/4" | 703200105114 | 3.070,00 | 20 | 703200105123 | 4.830,00 |
| 1" | 703200105117 | 3.850,00 | 25 | 703200105126 | 5.530,00 |
| 1 1/4" | 703200105188 | 30.260,00 | 32 | 703200105180 | 32.535,00 |
| 1 1/2" | 703200105191 | 30.275,00 | 40 | 703200105183 | 32.845,00 |
| 2" | 703200105194 | 42.710,00 | 50 | 703200105186 | 46.125,00 |

Gözetleme camlı modellerimiz için fiyat sorunuz.

| | |
|-------------------------|---------------------|
| Gövde ve Kapak | : Çelik Döküm |
| İç Aksam ve Şamandıra | : Paslanmaz Çelik |
| Maks. Çalışma Basıncı | : 32 bar |
| Maks. Çalışma Sıcaklığı | : 250 °C |
| ΔP | : 4.5 / 10 / 14 bar |

Şamandıralı Kondenstop / Termostatik Hava Tahliyeli Montaj Boyu Kısa Model

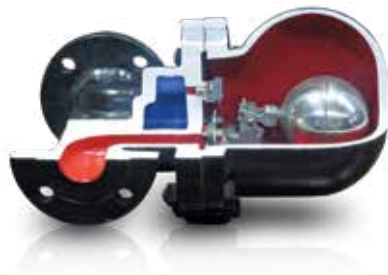

TS-EN 26948
standardına
uygundur.

| SK-80 FLANŞLI | | |
|---------------|--------------|----------|
| Çap | Art. No | TL/Adet |
| 32 | 703200203011 | 6.060,00 |
| 40 | 703200203014 | 6.280,00 |
| 50 | 703200203017 | 7.190,00 |

| | |
|-------------------------|---------------------|
| Gövde ve Kapak | : GG-25 Pik Döküm |
| İç Aksam ve Şamandıra | : Paslanmaz Çelik |
| Maks. Çalışma Basıncı | : 16 bar |
| Maks. Çalışma Sıcaklığı | : 250 °C |
| ΔP | : 4.5 / 10 / 14 bar |

KONDENSTOPLAR

Ters Kovalı Kondenstop



Gövde ve Kapak : GGG40.3 Sféro Döküm
İç Aksam ve Kova : Paslanmaz Çelik
Maks. Çalışma Basıncı : 16 bar
Maks. Çalışma Sıcaklığı : 220 °C
ΔP : 5.4 / 8.5 / 15.5 bar



| BT-16 DİŞLİ | | |
|-------------|--------------|----------|
| Çap | Art. No | TL/Adet |
| 1/2" | 708205502000 | 1.300,00 |
| 3/4" | 708205502005 | 1.300,00 |
| 1" | 708205502010 | 2.040,00 |

Termodinamik Kondenstop

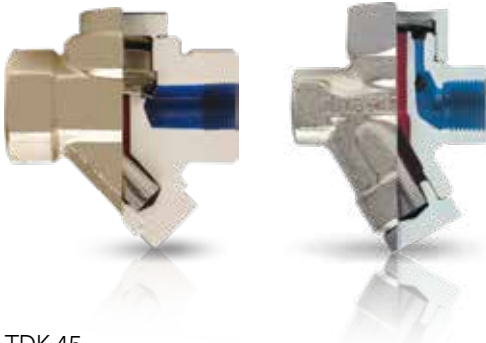

TS-EN 26948 standardına uygundur.

| TDK-45 DİŞLİ | | | TDK-45 FLANŞLI | | |
|--------------|--------------|---------|----------------|--------------|----------|
| Çap | Art. No | TL/Adet | Çap | Art. No | TL/Adet |
| 1/2" | 703300101000 | 645,00 | 15 | 703300102000 | 1.185,00 |
| 3/4" | 703300101001 | 645,00 | 20 | 703300102001 | 1.310,00 |
| 1" | 703300101002 | 645,00 | 25 | 703300102002 | 1.345,00 |

| TDK-71 | | | TDK-PS | | |
|--------|--------------|----------|--------|--------------|----------|
| Çap | Art. No | TL/Adet | Çap | Art. No | TL/Adet |
| 1/2" | 708210111020 | 1.100,00 | 1/2" | 703300201035 | 1.055,00 |
| 3/4" | 708210111030 | 1.375,00 | 3/4" | 703300201036 | 1.205,00 |
| 1" | 708210111040 | 1.790,00 | 1" | 703300201037 | 1.385,00 |

TDK-45

Gövde : Dövme Çelik
Kapak : Transmisyon Çelik
Süzgeç, Disk, Sit : Paslanmaz Çelik
Maks. Çalışma Basıncı : 40 bar
Maks. Çalışma Sıcaklığı : 400 °C
Min. İşletme Basıncı : 0.7 bar

TDK-71 / TDK-PS

Gövde : Paslanmaz Çelik
Kapak : Paslanmaz Çelik
Süzgeç, Disk, Sit : Paslanmaz Çelik
Maks. Çalışma Basıncı : 40 bar
Min. Çalışma Basıncı : 0.7 bar
Maks. Çalışma Sıcaklığı : 400 °C

Bimetalik Kondenstop / Termostatik



TS-EN 26948 standardına uygundur.

| TK-1 DİŞLİ | | | TK-1 FLANŞLI | | |
|------------|--------------|----------|--------------|--------------|----------|
| Çap | Art. No | TL/Adet | Çap | Art. No | TL/Adet |
| 1/2" | 703400101000 | 2.235,00 | 15 | 703400102000 | 2.665,00 |
| 3/4" | 703400101001 | 2.235,00 | 20 | 703400102001 | 2.810,00 |
| 1" | 703400101002 | 2.235,00 | 25 | 703400102002 | 2.865,00 |
| 1 1/4" | 703400101003 | 2.510,00 | 32 | 703400102003 | 2.895,00 |
| 1 1/2" | 703400101004 | 2.565,00 | 40 | 703400102004 | 2.920,00 |
| 2" | 703400101005 | 2.715,00 | 50 | 703400102005 | 3.245,00 |

Gövde ve Kapak : Dövme Çelik (ASTM A105)
Bi Metal Plakalar : Paslanmaz Çelik
Filtre, Sit, Valf : Paslanmaz Çelik
Maks. Çalışma Basıncı : 40 bar
Maks. Çalışma Sıcaklığı : 400 °C

KONDENSTOPLAR

Termostatik Kondenstop



TS-EN 26948
standardına
uygundur.

| TKK-2Y DIŐLI | | | TKK-2Y FLANŐLI | | |
|--------------|--------------|----------|----------------|--------------|----------|
| Çap | Art. No | TL/Adet | Çap | Art. No | TL/Adet |
| 1/2" | 703100101000 | 1.295,00 | 15 | 703100102000 | 1.840,00 |
| 3/4" | 703100101001 | 1.305,00 | 20 | 703100102001 | 1.980,00 |
| 1" | 703100101002 | 1.330,00 | 25 | 703100102002 | 2.050,00 |

| | |
|--------------------------------|-------------------|
| Gövde ve Kapak | : Dövme Çelik |
| Filtre, Sit | : Paslanmaz Çelik |
| Termostatik Kapsül | : Hastelloy |
| Çekvalf | : Paslanmaz Çelik |
| Maks. Çalışma Basıncı | : 32 bar |
| Maks. Çalışma Sıcaklığı | : 250 °C |

Termostatik Kondenstop



TS-EN 26948
standardına
uygundur.

| TKK-2N DIŐLI | | | TKK-2N FLANŐLI | | |
|--------------|--------------|----------|----------------|--------------|----------|
| Çap | Art. No | TL/Adet | Çap | Art. No | TL/Adet |
| 1/2" | 703100001000 | 1.130,00 | 15 | 703100002000 | 1.720,00 |
| 3/4" | 703100001001 | 1.155,00 | 20 | 703100002001 | 1.860,00 |
| 1" | 703100001002 | 1.185,00 | 25 | 703100002002 | 1.925,00 |

| | |
|--------------------------------|-------------------|
| Gövde ve Kapak | : Dövme Çelik |
| Filtre, Sit | : Paslanmaz Çelik |
| Termostatik Kapsül | : Paslanmaz Çelik |
| Çekvalf | : Paslanmaz Çelik |
| Maks. Çalışma Basıncı | : 32 bar |
| Maks. Çalışma Sıcaklığı | : 250 °C |

Termostatik Kondenstop



TS-EN 26948
standardına
uygundur.

| TKK-21 DIŐLI | | |
|--------------|--------------|---------|
| Çap | Art. No | TL/Adet |
| 3/8" | 703100201000 | 830,00 |
| 1/2" | 703100201001 | 850,00 |

| | |
|--------------------------------|-------------------|
| Gövde ve Kapak | : Dövme Çelik |
| Filtre, Sit | : Paslanmaz Çelik |
| Termostatik Kapsül | : Hastelloy |
| Maks. Çalışma Basıncı | : 32 bar |
| Maks. Çalışma Sıcaklığı | : 250 °C |

KONDENSTOPLAR

Termostatik Kondenstop / Buhar Devrelerinden Hava Atıcı



TS-EN 26948
standartına
uygundur.

TKK-11 DİŞLİ (KÖŞE TİPİ)

| Çap | Art. No | TL/Adet |
|------|--------------|----------|
| 1/2" | 703100401000 | 1.075,00 |

| | |
|-------------------------|-------------|
| Gövde ve Kapak | : Pirinç |
| Termostatik Kapsül | : Hastelloy |
| Bağlantı | : Dişli |
| Maks. Çalışma Basıncı | : 13 bar |
| Maks. Çalışma Sıcaklığı | : 200 °C |

Termostatik Kondenstop / Buhar Devrelerinden Hava Atıcı



TS-EN 26948
standartına
uygundur.

TKK-61 DİŞLİ (DÜZ TİPİ)

| Çap | Art. No | TL/Adet |
|------|--------------|---------|
| 1/2" | 703100301001 | 930,00 |

| | |
|-------------------------|-------------|
| Gövde ve Kapak | : Pirinç |
| Termostatik Kapsül | : Hastelloy |
| Bağlantı | : Dişli |
| Maks. Çalışma Basıncı | : 13 bar |
| Maks. Çalışma Sıcaklığı | : 200 °C |

Termostatik Kondenstop / Buhar Devrelerinden Hava Atıcı



TS-EN 26948
standartına
uygundur.

TKK-41 DİŞLİ

| Çap | Art. No | TL/Adet |
|------|--------------|---------|
| 1/2" | 703100501001 | 855,00 |
| 3/4" | 703100501002 | 855,00 |

TKK-42 DİŞLİ

| Çap | Art. No | TL/Adet |
|------|--------------|----------|
| 1/2" | 703100601001 | 1.030,00 |
| 3/4" | 703100601002 | 1.030,00 |

| | |
|-------------------------|-------------------|
| Gövde ve Kapak | : Paslanmaz Çelik |
| Termostatik Kapsül | : Hastelloy |
| Maks. Çalışma Basıncı | : 45 bar |
| Maks. Çalışma Sıcaklığı | : 250 °C |

KONDENSTOPLAR

Termostatik Kondenstop / 3 Kapsüllü Tip



TS-EN 26948
standardına
uygundur.

| TKK-3 DIŐLI | | | TKK-3 FLANŐLI | | |
|-------------|--------------|----------|---------------|--------------|----------|
| Çap | Art. No | TL/Adet | Çap | Art. No | TL/Adet |
| 1/2" | 703100701000 | 1.775,00 | 15 | 703100702000 | 2.375,00 |
| 3/4" | 703100701001 | 1.775,00 | 20 | 703100702001 | 2.540,00 |
| 1" | 703100701002 | 1.775,00 | 25 | 703100702002 | 2.610,00 |
| 1 1/4" | 703100701003 | 2.255,00 | 32 | 703100702003 | 2.650,00 |
| 1 1/2" | 703100701004 | 2.300,00 | 40 | 703100702004 | 2.700,00 |
| 2" | 703100701005 | 2.515,00 | 50 | 703100702005 | 3.015,00 |

| | |
|--------------------------------|-------------------------------|
| Gövde ve Kapak | : Dövme Çelik |
| Filtre, Sit | : Paslanmaz Çelik |
| Termostatik Kapsül | : Hastelloy & Paslanmaz Çelik |
| Maks. Çalışma Basıncı | : 32 bar |
| Maks. Çalışma Sıcaklığı | : 250 °C |

Termostatik Kondenstop / Süper Kondens Atıcı



TS-EN 26948
standardına
uygundur.

| HK-23 | | |
|-------|--------------|-----------|
| Çap | Art. No | TL/Adet |
| 50 | 703100902000 | 7.490,00 |
| 65 | 703100902001 | 16.220,00 |
| 80 | 703100902002 | 16.830,00 |
| 100 | 703100902003 | 20.030,00 |

Boşaltma kapasiteleri
çapa bağılı olarak ayarlanabilir.

| | |
|--------------------------------|-------------------------------|
| Gövde ve Kapak | : GGG40.3 Sfero Döküm |
| İç Aksam | : Paslanmaz Çelik |
| Termostatik Kapsül | : Hastelloy & Paslanmaz Çelik |
| Maks. Çalışma Basıncı | : 21 bar |
| Maks. Çalışma Sıcaklığı | : 250 °C |

KONDENSTOPLAR

Vakum Kırıcı / Pirinç



| VK-70 | | |
|-------|--------------|---------|
| Çap | Art. No | TL/Adet |
| 1/2" | 703100801000 | 480,00 |

| | |
|-------------------------|--------------------------|
| Gövde ve Kapak | : Pirinç |
| İç Aksam | : Komple Paslanmaz Çelik |
| Bağlantı | : Dişli |
| Maks. Çalışma Basıncı | : 16 bar |
| Maks. Çalışma Sıcaklığı | : 260 °C |
| Min. ΔP Açma Basıncı | : 0,17 bar |

Vakum Kırıcı / Paslanmaz Çelik



| VK-71 | | |
|-------|--------------|---------|
| Çap | Art. No | TL/Adet |
| 1/2" | 703100801005 | 600,00 |

| | |
|-------------------------|--------------------------|
| Gövde ve Kapak | : Paslanmaz Çelik |
| İç Aksam | : Komple Paslanmaz Çelik |
| Bağlantı | : Dişli |
| Maks. Çalışma Basıncı | : 25 bar |
| Maks. Çalışma Sıcaklığı | : 400 °C |
| Min. ΔP Açma Basıncı | : 0,17 bar |

KONDENSTOPLAR

Sıvı Devrelerinden Hava Atıcı

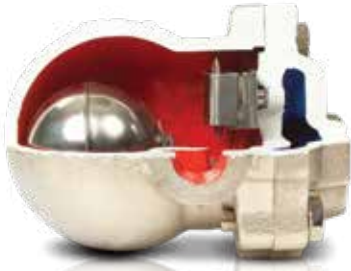

TS-EN 26948
standardına
uygundur.

| HA-51 DİŐLİ | | | HA-50 DİŐLİ | | |
|-------------|--------------|----------|-------------|--------------|----------|
| Çap | Art. No | TL/Adet | Çap | Art. No | TL/Adet |
| 1/2" | 703250101001 | 1.515,00 | | | |
| 3/4" | 703250101004 | 1.515,00 | | | |
| 1" | 703250101011 | 1.530,00 | 1" | 703250201007 | 1.680,00 |

| HA-51 FLANŐLİ | | | HA-50 FLANŐLİ | | |
|---------------|--------------|----------|---------------|--------------|----------|
| Çap | Art. No | TL/Adet | Çap | Art. No | TL/Adet |
| 15 | 703250102001 | 1.880,00 | | | |
| 20 | 703250102004 | 2.090,00 | | | |
| 25 | 703250102008 | 2.595,00 | 25 | 703250202007 | 2.850,00 |

Gövde ve Kapak : GGG40.3 Sfero Döküm
İç Aksam ve Şamandıra : Paslanmaz Çelik
Maks. Çalışma Basıncı : 16 bar
Maks. Çalışma Sıcaklığı : 250 °C

Sıvı Devrelerinden Hava Atıcı



TS-EN 26948
standardına
uygundur.

| HA-52 DİŐLİ | | |
|-------------|--------------|----------|
| Çap | Art. No | TL/Adet |
| 1/2" x 1/2" | 703250103001 | 1.865,00 |
| 3/4" x 1/2" | 703250103001 | 1.865,00 |

Gövde ve Kapak : GGG40.3 Sfero Döküm
İç Aksam ve Şamandıra : Paslanmaz Çelik
Maks. Çalışma Basıncı : 16 bar
Maks. Çalışma Sıcaklığı : 200 °C

Sıvı Devrelerinden Hava Atıcı



TS-EN 26948
standardına
uygundur.

| HA-62 DİŐLİ | | |
|-------------|--------------|----------|
| Çap | Art. No | TL/Adet |
| 3/4" x 1/2" | 703250103017 | 3.565,00 |

Gövde ve Kapak : AISI 316 Paslanmaz Çelik
İç Aksam ve Şamandıra : Paslanmaz Çelik
Maks. Çalışma Basıncı : 16 bar
Maks. Çalışma Sıcaklığı : 200 °C

KONDENSTOPLAR

Hava Devrelerinden Sıvı Atıcı



TS-EN 26948
standardına
uygundur.

| SA-51 DİŞLİ | | | SA-50 DİŞLİ | | |
|---------------|--------------|----------|---------------|--------------|----------|
| Çap | Art. No | TL/Adet | Çap | Art. No | TL/Adet |
| 1/2" | 703280101001 | 1.690,00 | 1" | 703280201007 | 2.125,00 |
| 3/4" | 703280101004 | 1.690,00 | 1 1/4" | 703280201010 | 5.555,00 |
| 1" | 703280101011 | 1.735,00 | 1 1/2" | 703280201013 | 5.760,00 |
| | | | 2" | 703280202016 | 6.705,00 |
| SA-51 FLANŞLI | | | SA-50 FLANŞLI | | |
| Çap | Art. No | TL/Adet | Çap | Art. No | TL/Adet |
| 15 | 703280102001 | 1.890,00 | 25 | 703280202007 | 2.635,00 |
| 20 | 703280102004 | 2.095,00 | 32 | 703280202010 | 6.405,00 |
| 25 | 703280102008 | 2.450,00 | 40 | 703280202013 | 7.390,00 |
| | | | 50 | 703280202016 | 8.090,00 |

Ürünün gövdesi üzerine 6 mm Dişli By Pass deliği delinerek sevk edilmektedir.

| | |
|-------------------------|-----------------------|
| Gövde ve Kapak | : GGG40.3 Sfero Döküm |
| İç Aksam ve Şamandıra | : Paslanmaz Çelik |
| Maks. Çalışma Basıncı | : 16 bar |
| Maks. Çalışma Sıcaklığı | : 250 °C |

KONDENSTOPLAR

Otomatik Hava Tahliye Vanası



| HA-10 | | |
|-------|--------------|-----------|
| Çap | Art. No | EURO/Adet |
| 1/2" | 708275051010 | 20,00 |

| | |
|-------------------------|----------------------------------|
| Gövde | : Nikel Kaplı Pirinç |
| Sızdırmazlık | : EPDM & NBR |
| Şamandıra | : Polipropilen Reçine |
| Dişli Bağlantı | : 1/2" |
| Maks. Akışkan Sıcaklığı | : 110 °C |
| Maks. Çalışma Basıncı | : 6 bar |
| Maks. Dayanım Basıncı | : 10 bar |
| Kullanılan Akışkanlar | : Su & Su+Hava & Su+Glikol (%30) |

• EURO/Adet ve USD/Adet olan fiyatlarımızın TL karşılıkları fatura tarihindeki Merkez Bankası döviz satış kuru üzerinden hesaplanacaktır.

KONDENSTOPLAR

Akış Göstergesi



| DİŞLİ | | |
|--------|--------------|---------|
| Çap | Art. No | TL/Adet |
| 1/2" | 708284000015 | 395,00 |
| 3/4" | 708284000020 | 415,00 |
| 1" | 708284000025 | 465,00 |
| 1 1/4" | 708284000032 | 545,00 |
| 1 1/2" | 708284000040 | 660,00 |
| 2" | 708284000050 | 805,00 |

Daha yüksek sıcaklıklar için müşteri temsilcimizle görüşünüz.

| | |
|------------------------|--|
| Gövde | : GG-25 Pik Döküm |
| Kapak | : GG-25 Pik Döküm |
| Cam | : Tempered Sodalime Glass (maks. 150 °C), (Opsiyonel 300 °C) |
| Sızdırmazlık Contaları | : PTFE |
| Bağlantı | : Dişli |
| Maks. Çalışma Basıncı | : 16 bar |
| Çalışma Sıcaklığı | : -30 + 150 °C |

Akış Göstergesi



| FLANŞLI | | |
|---------|--------------|----------|
| Çap | Art. No | TL/Adet |
| 15 | 708284001015 | 445,00 |
| 20 | 708284001020 | 475,00 |
| 25 | 708284001025 | 535,00 |
| 32 | 708284001032 | 660,00 |
| 40 | 708284001040 | 770,00 |
| 50 | 708284001050 | 920,00 |
| 65 | 708284001065 | 1.350,00 |
| 80 | 708284001080 | 1.900,00 |
| 100 | 708284001100 | 2.205,00 |

Daha yüksek sıcaklıklar için müşteri temsilcimizle görüşünüz.

| | |
|------------------------|--|
| Gövde | : GG-25 Pik Döküm |
| Kapak | : GG-25 Pik Döküm |
| Cam | : Tempered Sodalime Glass (maks. 150 °C), (Opsiyonel 300 °C) |
| Sızdırmazlık Contaları | : PTFE |
| Bağlantı | : Flanşlı |
| Maks. Çalışma Basıncı | : 16 bar |
| Çalışma Sıcaklığı | : -30 + 150 °C |

KONDENSTOPLAR

Kondenstop Test Vanası / KTV-10



| DİŞLİ | | | FLANŞLI | | |
|--------|--------------|----------|---------|--------------|----------|
| Çap | Art. No | TL/Adet | Çap | Art. No | TL/Adet |
| 1/2" | 703989001000 | 510,00 | 15 | 703989002000 | 1.130,00 |
| 3/4" | 703989001002 | 645,00 | 20 | 703989002002 | 1.515,00 |
| 1" | 703989001004 | 930,00 | 25 | 703989002004 | 2.035,00 |
| 1 1/4" | 703989001006 | 1.365,00 | 32 | 703989002006 | 2.835,00 |
| 1 1/2" | 703989001008 | 1.845,00 | 40 | 703989002008 | 3.475,00 |
| 2" | 703989001010 | 2.635,00 | 50 | 703989002010 | 4.890,00 |

- Gövde** : AISI 304 Paslanmaz Çelik
Küre : AISI 304 Paslanmaz Çelik
Conta : PTFE
Maks. Çalışma Basıncı : 40 bar
Maks. Çalışma Sıcaklığı : 230 °C

Kondenstop Kontrol Gövdesi (T-KON 20) ve Cihazı (T-KON 21)



| T-KON 20 DİŞLİ | | | T-KON 20 FLANŞLI | | | T-KON 21 | |
|----------------|--------------|----------|------------------|--------------|----------|--------------|----------|
| Çap | Art. No | TL/Adet | Çap | Art. No | TL/Adet | Art. No | TL/Adet |
| 1/2" | 703650200000 | 595,00 | 15 | 703650100000 | 995,00 | 703650200015 | 2.170,00 |
| 3/4" | 703650200001 | 595,00 | 20 | 703650100001 | 1.020,00 | | |
| 1" | 703650200002 | 830,00 | 25 | 703650100002 | 1.240,00 | | |
| 1 1/4" | 703650200003 | 1.575,00 | 32 | 703650100003 | 2.610,00 | | |
| 1 1/2" | 703650200004 | 1.575,00 | 40 | 703650100004 | 2.610,00 | | |
| 2" | 703650200005 | 2.185,00 | 50 | 703650100005 | 2.750,00 | | |

- Gövde** : GGG40.3 Stefo Döküm
İç Aksam : Paslanmaz Çelik
Conta : PTFE
Maks. Çalışma Basıncı : 16 bar
Maks. Çalışma Sıcaklığı : 240 °C

KONDENSTOPLAR

Buhar Separatörü / SPR

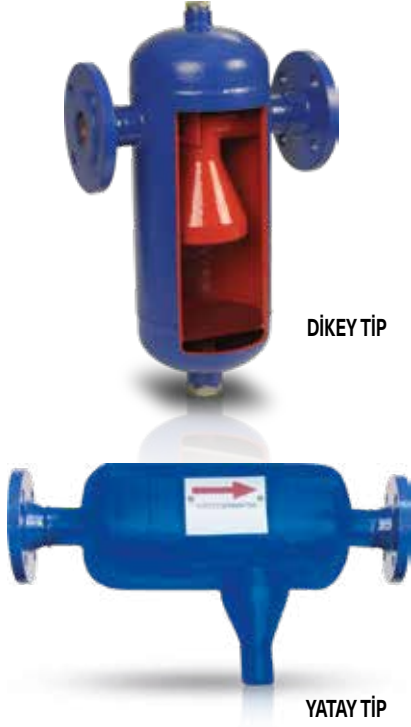

| SPR-16 | | | SPR-25 | | | SPR-40 | | |
|--------|--------------|---------------|--------|--------------|---------------|--------|--------------|---------------|
| Çap | Art. No | PN 16 TL/Adet | Çap | Art. No | PN 25 TL/Adet | Çap | Art. No | PN 40 TL/Adet |
| 15 | 708400000415 | 1.865,00 | 15 | 708400100424 | 2.020,00 | 15 | 708400200415 | 2.085,00 |
| 20 | 708400000420 | 2.580,00 | 20 | 708400100430 | 2.765,00 | 20 | 708400200420 | 2.855,00 |
| 25 | 708400000425 | 3.485,00 | 25 | 708400100432 | 3.760,00 | 25 | 708400200425 | 3.885,00 |
| 32 | 708400000432 | 4.135,00 | 32 | 708400100433 | 4.475,00 | 32 | 708400200432 | 4.620,00 |
| 40 | 708400000436 | 4.260,00 | 40 | 708400100434 | 4.600,00 | 40 | 708400200436 | 4.750,00 |
| 50 | 708400000440 | 5.690,00 | 50 | 708400100436 | 6.155,00 | 50 | 708400200440 | 6.350,00 |
| 65 | 708400000444 | 7.245,00 | 65 | 708400100440 | 7.835,00 | 65 | 708400200444 | 8.085,00 |
| 80 | 708400000448 | 8.800,00 | 80 | 708400100444 | 9.515,00 | 80 | 708400200448 | 9.815,00 |
| 100 | 708400000450 | 11.660,00 | 100 | 708400100448 | 12.595,00 | 100 | 708400200450 | 12.995,00 |
| 125 | 708400000452 | 13.495,00 | 125 | 708400100452 | 15.115,00 | 125 | 708400200452 | 15.590,00 |
| 150 | 708400000454 | 16.295,00 | 150 | 708400100456 | 18.250,00 | 150 | 708400200454 | 18.830,00 |
| 200 | 708400000460 | 22.200,00 | 200 | 708400100460 | 24.845,00 | 200 | 708400200460 | 25.635,00 |
| 250 | 708400000462 | 37.315,00 | 250 | 708400100462 | 41.795,00 | 250 | 708400200462 | 43.120,00 |
| 300 | 708400000468 | 46.645,00 | 300 | 708400100468 | 52.240,00 | 300 | 708400200468 | 53.900,00 |

| | |
|-------------------------|-------------------|
| Gövde | : Karbon Çelik |
| İç Aksam | : Paslanmaz Çelik |
| Bağlantı | : Flanşlı |
| Maks. Çalışma Sıcaklığı | : 200 °C |
| Bağlantı Şekli | : Dikey / Yatay |

Pnömatik Pistonlu Vana / On-Off



| PKV-50 | | | |
|--------|--------------|----------|------------|
| Çap | Art. No | USD/Adet | Kvs (m3/h) |
| 1/2" | 708040010005 | 155,00 | 4,70 |
| 3/4" | 708040010010 | 160,00 | 9,50 |
| 1" | 708040010015 | 220,00 | 18,10 |
| 1 1/4" | 708040010020 | 310,00 | 23,10 |
| 1 1/2" | 708040010025 | 350,00 | 32,90 |
| 2" | 708040010030 | 405,00 | 52,80 |

Tek etkili, normalde kapalıdır.

| | |
|-----------------------------|----------------------------|
| Gövde | : AISI 316 Paslanmaz Çelik |
| Bağlantı | : Dişli |
| Conta | : PTFE |
| Maks. Çalışma Sıcaklığı | : 180 °C |
| Basınç Sınıfı | : PN 16 |
| Hava Besleme Basınç Aralığı | : 3-8 bar |

• EURO/Adet ve USD/Adet olan fiyatlarımızın TL karşılıkları fatura tarihindeki Merkez Bankası döviz satış kuru üzerinden hesaplanacaktır.

KONDENSTOPLAR

Pilot Tesirli Basınç Düşürücü



| DN | Art. No | USD/Adet |
|-----|--------------|-----------|
| 15 | 708040300005 | 2.110,00 |
| 20 | 708040300010 | 2.140,00 |
| 25 | 708040300015 | 2.420,00 |
| 32 | 708040300020 | 2.650,00 |
| 40 | 708040300025 | 2.745,00 |
| 50 | 708040300030 | 3.545,00 |
| 65 | 708040300035 | 6.225,00 |
| 80 | 708040300040 | 7.555,00 |
| 100 | 708040300045 | 10.985,00 |
| 125 | 708040300050 | 21.965,00 |
| 150 | 708040300055 | 33.290,00 |

| | |
|----------------------------|------------------------------|
| Gövde | : GGG40.3 Sfero Döküm |
| Ana Valf Sit | : Paslanmaz Çelik |
| Pilot Valf Sit | : Paslanmaz Çelik |
| Diyafram | : Paslanmaz Çelik |
| Bağlantı | : Dişli / Flanşlı |
| Maks. Sıcaklık | : 220 °C |
| Maks. Giriş Basıncı | : 20 bar |
| Ayar Sahası | : (0,2-1,5 bar) / (1-14 bar) |
| Kullanılan Akışkan | : Buhar |

Direkt Tesirli Basınç Düşürücü



| DN | Art. No | USD/Adet |
|--------|--------------|----------|
| 1/2" | 708262906015 | 1.170,00 |
| 3/4" | 708262906020 | 1.285,00 |
| 1" | 708262906025 | 1.460,00 |
| 1 1/2" | 708262906040 | 3.510,00 |
| 2" | 708262906050 | 4.565,00 |

| | |
|----------------------------|------------------------------|
| Gövde | : Dökme Bronz |
| Mil, Sit | : Paslanmaz Çelik |
| Körük | : Fosfor Bronz |
| Bağlantı | : Dişli |
| Maks. Sıcaklık | : 210 °C |
| Maks. Giriş Basıncı | : 17 bar |
| Ayar Sahası | : (0.5-4 bar) / (3.5-10 bar) |
| Kullanılan Akışkan | : Buhar |

• EURO/Adet ve USD/Adet olan fiyatlarımızın TL karşılıkları fatura tarihindeki Merkez Bankası döviz satış kuru üzerinden hesaplanacaktır.

KONDENSTOPLAR

Dişli Basınç Düşürücü Vana / BDV-25



| BDV-25 | | |
|--------|--------------|----------|
| DN | Art. No | TL/Adet |
| 1/2" | 703750100000 | 1.170,00 |
| 3/4" | 703750100001 | 1.350,00 |
| 1" | 703750100002 | 1.365,00 |

| | |
|-------------------------------|---|
| Gövde | : GGG40.3 Sfero Döküm |
| Mil, Sit, Filtre | : Paslanmaz Çelik |
| Bağlantı | : Dişli |
| Basınç Sınıfı | : PN 25 |
| Maks. Dizayn Sıcaklığı | : 210 °C |
| Ayar Sahası | : 0,14-1,70 bar / 1,40-4,00 bar / 3,50-8,60 bar |
| Maks. Giriş Basıncı | : 19 bar |
| Maks. Çıkış Basıncı | : 8,6 bar |

Kondens Pompası



| KONDENS POMPASI | |
|-----------------------------|--------------|
| DN | Art. No |
| ACOP 100İ (550-775KG/H) | 708470100100 |
| ACOP 200İ (1150-1370 KG/H) | 708470100200 |
| ACOP 300İ (2550-3400KG/H) | 708470100300 |
| ACOP 400İ (3460-4510KG/H) | 708470100400 |
| ACOP 500İ (4520-6620KG/H) | 708470100500 |
| ACOP 600İ (11070-16470KG/H) | 708470100600 |

Fiyat sorunuz.

| | |
|--------------------------------------|--|
| Kollektör ve Tank Malzemesi | : Karbon Çelik (Opsiyonel Komple Paslanmaz Çelik) |
| Besleme Buhar Basınç Aralığı | : 2-10 bar |
| Besleme Hava Basıncı | : 4-6 bar |
| Güç Beslemesi | : 230 V AC 50 Hz |
| Dizayn Basıncı | : 11 bar |
| Dizayn Sıcaklığı | : 187°C |
| Bir Defada Tahliye Kapasitesi | : 25 lt |
| Buhar Tüketimi | : 3 kg/1000 kg kondens |

• EURO/Adet ve USD/Adet olan fiyatlarımızın TL karşılıkları fatura tarihindeki Merkez Bankası döviz satış kuru üzerinden hesaplanacaktır.

KONDENSTOPLAR

Flaş Buhar Geri Kazanım Sistemi



| Tip | Çap (mm) | Yükseklik (mm) | Flaş Buhar kg/h | Art. No | EURO/Adet |
|-------|----------|----------------|-----------------|---------|-----------|
| AFBT1 | 168 | 1400 | 225 | | 6.600,00 |
| AFBT2 | 219 | 1500 | 450 | | 7.315,00 |
| AFBT3 | 324 | 1550 | 900 | | 8.415,00 |
| AFBT4 | 355 | 1550 | 1.150 | | 9.540,00 |
| AFBT5 | 400 | 1650 | 1.800 | | 11.385,00 |
| AFBT6 | 450 | 1650 | 2.050 | | 12.100,00 |
| AFBT7 | 600 | 1650 | 3.200 | | 12.815,00 |
| AFBT8 | 760 | 1650 | 5.100 | | 17.600,00 |



Gövde : St 37 Karbon Çelik
Maks. Çalışma Basıncı : 13 bar
Maks. Çalışma Sıcaklığı : 200 °C
Bağlantı Flanşları : PN 16

Kompakt Deaerätör (Degazör)



| ASD | | |
|--------------------|--------------|-----------|
| Kondens Kapasitesi | Model | USD/Adet |
| 5.000 kg/h | ASD 150-900 | 9.590,00 |
| | ASD 150-1050 | 9.810,00 |
| | ASD150-1950 | 11.250,00 |
| 10.00 kg/h | ASD 200-900 | 13.215,00 |
| | ASD 200-1050 | 13.575,00 |
| | ASD 200-1950 | 15.745,00 |
| 20.000 kg/h | ASD 250-900 | 17.475,00 |
| | ASD 250-1050 | 17.945,00 |
| | ASD 250-1950 | 20.800,00 |
| 30.000 kg/h | ASD 300-1950 | 23.920,00 |
| | ASD 300-1950 | 26.360,00 |
| | ASD 300-1950 | 29.610,00 |

De-Aderätör Başlık : AISI 304 Paslanmaz Çelik
Daldırma Tüp : AISI 304 Paslanmaz Çelik
Dizayn Basıncı : 7 bar
Dizayn Sıcaklığı : 180°C

• EURO/Adet ve USD/Adet olan fiyatlarımızın TL karşılıkları fatura tarihindeki Merkez Bankası döviz satış kuru üzerinden hesaplanacaktır.

KONDENSTOPLAR

Paket Eşanjör Sistemi



Fiyat sorunuz.

| | |
|--------------------------------|----------------------------|
| Gövde | : St 37 Karbon Çelik |
| Plaka | : AISI 316 Paslanmaz Çelik |
| Maks. Çalışma Basıncı | : 10-16 bar |
| Maks. Çalışma Sıcaklığı | : 150 °C |
| Bağlantı | : Dişli-Flanşlı |

Plakalı Eşanjör



Fiyat sorunuz.

| | |
|--------------------------------|---|
| Plaka Malzemesi | : AISI 316 Paslanmaz Çelik, Titanyum, Hastelloy |
| Bağlantı Malzemesi | : Karbon Çelik, Paslanmaz Çelik, Plastik |
| Gövde Malzemesi | : Karbon Çelik, Paslanmaz Çelik |
| Maks. Çalışma Basıncı | : 20 bar |
| Maks. Çalışma Sıcaklığı | : 210 °C |
| Bağlantı | : Dişli / Flanşlı / Kaynak Boyunlu |

• EURO/Adet ve USD/Adet olan fiyatlarımızın TL karşılıkları fatura tarihindeki Merkez Bankası döviz satış kuru üzerinden hesaplanacaktır.

KONDENSTOPLAR

Universal Kondenstop / BK-33 TD - BK-33 TK



BK-33 TD (TERMODİNAMİK)

| | |
|-------------------------|----------------------------|
| Gövde | : Paslanmaz Dövme Çelik |
| Sit ve Disk | : AISI 420 Paslanmaz Çelik |
| Maks. Çalışma Basıncı | : 42 bar |
| Maks. Çalışma Sıcaklığı | : 315 °C |
| Bağlantı | : Dişli / Soketli |

BK-33 TK (TERMOSTATİK)

| | |
|-------------------------|-------------------------|
| Gövde | : Paslanmaz Dövme Çelik |
| Maks. Çalışma Basıncı | : 32 bar |
| Maks. Çalışma Sıcaklığı | : 240 °C |
| Maks. Fark Basıncı | : 21 bar |
| Bağlantı | : Dişli / Soketli |

BK-33 TD (TERMODİNAMİK)

| | BK-33 | BK-43 | BK-53 | BK-54 |
|------|----------|----------|----------|----------|
| Çap | TL/Adet | TL/Adet | TL/Adet | TL/Adet |
| 1/2" | 1.920,00 | 2.040,00 | 2.160,00 | 2.160,00 |
| 3/4" | 1.920,00 | 2.040,00 | 2.160,00 | 2.160,00 |

BK-33 TK (TERMOSTATİK)

| | BK-33 | BK-43 | BK-53 | BK-54 |
|------|----------|----------|----------|----------|
| Çap | TL/Adet | TL/Adet | TL/Adet | TL/Adet |
| 1/2" | 1.970,00 | 2.100,00 | 2.220,00 | 2.220,00 |
| 3/4" | 1.970,00 | 2.100,00 | 2.220,00 | 2.220,00 |

BK-33 (Gövde + Trap)
BK-43 (Gövde + Trap + Tahliye Valfi)
BK-53 (Gövde + Trap + Tahliye Valfi + Test Valfi) (Soldan sağa)
BK-54 (Gövde + Trap + Tahliye Valfi + Test Valfi) (Sağdan sola)

Universal Kondenstop / BK-33 SK - BK-33 BM



BK-33 SK (ŞAMANDIRALI)

| | |
|-------------------------|-------------------------|
| Gövde | : Paslanmaz Dövme Çelik |
| Maks. Çalışma Basıncı | : 32 bar |
| Maks. Çalışma Sıcaklığı | : 286 °C |
| Maks. Fark Basıncı | : 4,5-10-14 bar |
| Bağlantı | : Dişli / Soketli |

BK-33 BM (BİMETALİK)

| | |
|-------------------------|-------------------------|
| Gövde | : Paslanmaz Dövme Çelik |
| Maks. Çalışma Basıncı | : 32 bar |
| Maks. Çalışma Sıcaklığı | : 240 °C |
| Maks. Fark Basıncı | : 22 bar |
| Bağlantı | : Dişli / Soketli |

BK-33 SK (ŞAMANDIRALI)

| | BK-33 | BK-43 | BK-53 | BK-54 |
|------|----------|----------|----------|----------|
| Çap | TL/Adet | TL/Adet | TL/Adet | TL/Adet |
| 1/2" | 2.160,00 | 2.280,00 | 2.400,00 | 2.400,00 |
| 3/4" | 2.160,00 | 2.280,00 | 2.400,00 | 2.400,00 |

BK-33 BM (BİMETALİK)

| | BK-33 | BK-43 | BK-53 | BK-54 |
|------|----------|----------|----------|----------|
| Çap | TL/Adet | TL/Adet | TL/Adet | TL/Adet |
| 1/2" | 1.970,00 | 2.100,00 | 2.220,00 | 2.220,00 |
| 3/4" | 1.970,00 | 2.100,00 | 2.220,00 | 2.220,00 |

BK-33 (Gövde + Trap)
BK-43 (Gövde + Trap + Tahliye Valfi)
BK-53 (Gövde + Trap + Tahliye Valfi + Test Valfi) (Soldan sağa)
BK-54 (Gövde + Trap + Tahliye Valfi + Test Valfi) (Sağdan sola)

KONDENSTOPLAR

Universal Kondenstop Vanası / BK-33



| BK-33 | | |
|-------|--|----------|
| Çap | | TL/Adet |
| 1/2" | | 1.550,00 |
| 3/4" | | 1.550,00 |

Gövde : AISI 304 Paslanmaz Çelik
Vana Grubu Volan ve Flanş : C 22.8
Vana Mili : AISI 304 Paslanmaz Çelik
Maks. Çalışma Basıncı : 50 bar
Maks. Çalışma Sıcaklığı : 400 °C

Manifold / KT-13



| KT-13 | | |
|-------|--|----------|
| Çap | | TL/Adet |
| 1/2" | | 1.500,00 |
| 3/4" | | 1.500,00 |

Gövde : C22.8
Maks. Çalışma Basıncı : 26 bar
Maks. Çalışma Sıcaklığı : 250 °C
KV Değeri : 1.8 m³/s

KONDENSTOPLAR

Fike Rupture (Patlatma) Disk / APD-10



Fiyat sorunuz.

Fike

| | |
|---------------------------------|--|
| Set Basıncı Ayar Aralığı | : 0,07 - 758 bar |
| Sıcaklık | : -215 +538°C |
| Malzeme | : Alüminyum -Nikel - 316 L -C276-Alloy 400-Alloy 600-Titanyum-Tantal |
| Çap Aralığı | : 1/2" (DN 15) 72" (DN 1800) |
| Kullanıldığı Akışkan | : Sıvı, Buhar, Gaz |

De-Süperheater / ADES-10



Fiyat sorunuz.

| | |
|-----------------------------|--|
| Gövde Malzemesi | : A 116 gr B 7A335 P11 |
| Nozül Malzemesi | : 316 Paslanmaz Çelik (Opsiyonel Diğer Malzemeler) |
| Basınc Sınıfı | : PN16 / PN160 - ANSI 150 / ANSI 2500 |
| Su Hattı Bağlantısı | : DN15 ... DN50 |
| Buhar Daldırma Hattı | : DN100 ... DN250 |
| Buhar Hat Çapı | : DN150 ... DN500 |

• EURO/Adet ve USD/Adet olan fiyatlarımızın TL karşılıkları fatura tarihindeki Merkez Bankası döviz satış kuru üzerinden hesaplanacaktır.

VANALAR

Küresel Vana / Piringç



TS-EN 13547
standardına
uygundur.

| SK-120 | | | |
|--------|--------------|---------|---------------|
| DN | Art. No | TL/Adet | Kutudaki Adet |
| 1/2" | 708143310020 | 52,00 | 50 |
| 3/4" | 708143310025 | 70,00 | 40 |
| 1" | 708143310030 | 115,00 | 20 |
| 1 1/4" | 708143310035 | 200,00 | 15 |
| 1 1/2" | 708143310040 | 290,00 | 8 |
| 2" | 708143310045 | 540,00 | 5 |

| | |
|-------------------------|----------------------|
| Gövde ve Kapak | : Ni Kaplı Piringç |
| Küre | : Krom Kaplı Piringç |
| Conta | : PTFE |
| Bağlantı | : Dişli |
| Maks. Çalışma Sıcaklığı | : 120 °C |
| Basınç Sınıfı | : PN 16 |

Çekvalf / Yaylı / Piringç



TS-EN 16767
standardına
uygundur.

| SC-600 | | | |
|--------|--------------|---------|---------------|
| Çap | Art. No | TL/Adet | Kutudaki Adet |
| 1/2" | 708170410015 | 41,00 | 100 |
| 3/4" | 708170410020 | 63,00 | 100 |
| 1" | 708170410025 | 90,00 | 50 |
| 1 1/4" | 708170410030 | 145,00 | 30 |
| 1 1/2" | 708170410035 | 205,00 | 28 |
| 2" | 708170410040 | 275,00 | 10 |

| | |
|-------------------------|-------------------|
| Göve | : Piringç |
| Klape Yay | : Paslanmaz Çelik |
| Basınç Sınıfı | : PN 16 |
| Maks. Çalışma Sıcaklığı | : 110 °C |

Pislik Tutucu / Piring



Gövde : Piring
Bağlantı : Dişli
Filtre : Paslanmaz Çelik
Basınç Sınıfı : PN 16
Maks. Çalışma Sıcaklığı : 110 °C



| YS-600 | | | |
|--------|--------------|---------|---------------|
| DN | Art. No | TL/Adet | Kutudaki Adet |
| 1/2" | 708160211020 | 43,00 | 100 |
| 3/4" | 708160211025 | 57,00 | 60 |
| 1" | 708160211030 | 80,00 | 35 |
| 1 1/4" | 708160211035 | 185,00 | 20 |
| 1 1/2" | 708160211040 | 200,00 | 10 |
| 2" | 708160211045 | 355,00 | 8 |

Emniyet Ventili / Piring



Gövde : Nikel Kaplı Piring
Sit Malzemesi : EPDM
Ayarlanabilen Basınç : 0-12 bar
Maks. Çalışma Sıcaklığı : 130 °C
Nominal Basınç : PN 16



| SV-254 | | | |
|--------|--------------|----------|---------------|
| Çap | Art. No | TL/Adet | Kutudaki Adet |
| 1/2" | 708042410005 | 265,00 | 25 |
| 3/4" | 708042410010 | 350,00 | 20 |
| 1" | 708042410015 | 490,00 | 20 |
| 1 1/4" | 708042410020 | 840,00 | 15 |
| 1 1/2" | 708042410025 | 1.275,00 | 10 |
| 2" | 708042410030 | 1.755,00 | 5 |

Pistonlu Basınç Düşürücü Vana



Gövde : Piring
İç Metal Aksamlar : Piring
Conta : NBR
Basınç Sınıfı : PN16
Maks. Çalışma Sıcaklığı : 90 °C
Maks. Giriş Basıncı : 25 bar
Ayar Basınç Aralığı : 0,1-6 bar
Fabrika Ayarı : 3 bar



| BDV-247 | | |
|---------|--------------|-----------|
| Çap | Art. No | EURO/Adet |
| 1/2" | 708040510005 | 31,00 |
| 3/4" | 708040510010 | 35,00 |
| 1" | 708040510015 | 82,00 |
| 1 1/4" | 708040510020 | 107,00 |
| 1 1/2" | 708040510025 | 145,00 |
| 2" | 708040510030 | 160,00 |

Giriş Basıncı/Düşürülen Basınç <2,5 bar olmalıdır.
Ürünle manometre fiyatı dahil değildir.

| | Art. No | EURO/Adet |
|-----------|--------------|-----------|
| Manometre | 708040510000 | 13,00 |

• EURO/Adet ve USD/Adet olan fiyatlarımızın TL karşılıkları fatura tarihindeki Merkez Bankası döviz satış kuru üzerinden hesaplanacaktır.

VANALAR

Küresel Vana / Bronz



| BKV-100 | | |
|---------|--------------|----------|
| Çap | Art. No | USD/Adet |
| 1/2" | 708141200015 | 19,00 |
| 3/4" | 708141200020 | 29,00 |
| 1" | 708141200025 | 42,00 |
| 1 1/4" | 708141200032 | 64,00 |
| 1 1/2" | 708141200040 | 85,00 |
| 2" | 708141200050 | 140,00 |

Sıcak-Soğuk Su, Yağ, Gaz, Buhar

| | |
|-------------------------|-------------------|
| Gövde | : Bronz (CC491 K) |
| Mil | : Pirinç CW602N |
| Küre | : Pirinç CW617N |
| Sit | : PTFE |
| Maks. Çalışma Sıcaklığı | : 170 °C |
| Basınç Aralığı | : PN 20 |
| Bağlantı | : BSPT Dişli |

Çekvalf / Çalpara / Bronz



| BC-100 | | |
|--------|--------------|----------|
| Çap | Art. No | USD/Adet |
| 1/2" | 708170460015 | 22,00 |
| 3/4" | 708170460020 | 32,00 |
| 1" | 708170460025 | 50,00 |
| 1 1/4" | 708170460032 | 68,00 |
| 1 1/2" | 708170460040 | 90,00 |
| 2" | 708170460050 | 135,00 |

Sıcak-Soğuk Su, Yağ, Gaz, Buhar

| | |
|-------------------------|------------------|
| Gövde | : Bronz (CC491K) |
| Disk | : Bronz (CC491K) |
| Maks. Çalışma Sıcaklığı | : 170 °C |
| Basınç Aralığı | : PN 20 |
| Bağlantı | : BSPT Dişli |

• EURO/Adet ve USD/Adet olan fiyatlarımızın TL karşılıkları fatura tarihindeki Merkez Bankası döviz satışı üzerinden hesaplanacaktır.

Pislik Tutucu / Bronz



| BPT-100 | | |
|---------|--------------|----------|
| Çap | Art. No | USD/Adet |
| 1/2" | 708160300015 | 16,00 |
| 3/4" | 708160300020 | 24,00 |
| 1" | 708160300025 | 33,00 |
| 1 1/4" | 708160300032 | 55,00 |
| 1 1/2" | 708160300040 | 75,00 |
| 2" | 708160300050 | 110,00 |

Sıcak-Soğuk Su, Yağ, Gaz, Buhar

| | |
|-------------------------|----------------------------|
| Gövde | : Bronz (CC491K) |
| Conta | : PTFE |
| Filtre | : AISI 304 Paslanmaz Çelik |
| Maks. Çalışma Sıcaklığı | : 170 °C |
| Basınç Aralığı | : PN 20 |
| Bağlantı | : BSPT Dişli |

Emniyet Ventili / Bronz



| L9-LBP (0,3-10,5 bar) | | | L9-LBP (10,5-20 bar) | | |
|-----------------------|--------------|----------|----------------------|--------------|----------|
| Çap | Art. No | USD/Adet | Çap | Art. No | USD/Adet |
| 1/2" | 708045203005 | 240,00 | 1/2" | 708045302005 | 265,00 |
| 3/4" | 708045203010 | 290,00 | 3/4" | 708045302010 | 315,00 |
| 1" | 708045203015 | 375,00 | 1" | 708045302015 | 415,00 |
| 1 1/4" | 708045203020 | 590,00 | 1 1/4" | 708045302020 | 645,00 |
| 1 1/2" | 708045203025 | 730,00 | 1 1/2" | 708045302025 | 800,00 |
| 2" | 708045203030 | 1.195,00 | 2" | 708045302030 | 1.315,00 |

Sipariş aşamasında ürünlerin set değerlerini bildirmeniz gerekmektedir.

Oransal Kalkışlı, Kollu Tip : Su, Korozif Olmayan Gaz, Hava, Buhar, Su

Oransal Kalkışlı, Kolsuz Tip : Korozif Olmayan Gaz, Hava, Buhar, Su

| | |
|-------------------------|--------------------------|
| Gövde | : Bronz Döküm |
| Sit | : Piring Döküm |
| Disk | : Piring Döküm |
| Yay | : Çelik |
| Mil | : Piring |
| Maks. Çalışma Sıcaklığı | : -45/+185 °C |
| Maks. Çalışma Basıncı | : PN 16 |
| Ayar Sahası | : 0,3-2,1 / 2,1-10,5 bar |

| | |
|-------------------------|----------------|
| Gövde | : Bronz Döküm |
| Sit | : Piring Döküm |
| Disk | : Piring Döküm |
| Yay | : Çelik |
| Mil | : Piring |
| Maks. Çalışma Sıcaklığı | : -45/+185 °C |
| Maks. Çalışma Basıncı | : PN 25 |
| Ayar Sahası | : 10,5-20 bar |

VANALAR

Küresel Vana / Paslanmaz / İki Parçalı Dişli



| V-2P (AISI 304) | | | |
|-----------------|--------------|----------|---------------|
| Çap | Art. No | USD/Adet | Kutudaki Adet |
| 1/2" | 708141210015 | 18,00 | 10 |
| 3/4" | 708141210020 | 25,00 | 8 |
| 1" | 708141210025 | 35,00 | 4 |
| 1 1/4" | 708141210032 | 57,00 | 9 |
| 1 1/2" | 708141210040 | 70,00 | 6 |
| 2" | 708141210050 | 100,00 | 8 |

Gövde ve Kapak : AISI 304 Paslanmaz Çelik
Küre : AISI 304 Paslanmaz Çelik
Conta : PTFE
Çalışma Sıcaklığı : -50 / +210 °C
Basınç Sınıfı : PN 25

Küresel Vana / Paslanmaz / İki Parçalı Flanşlı

Gövde ve Kapak : AISI 304/316 Paslanmaz Çelik
Küre : AISI 304/316 Paslanmaz Çelik
Conta : R-PTFE
Çalışma Sıcaklığı : -25 / +180 °C
Basınç Sınıfı : PN40 (1/2" - 2")
PN16 (2 1/2" - 4")
PN16 (5" - 8")



| V-2F (AISI 304) | | | | | V-2F (AISI 316) | | | | |
|-----------------|----------|-------------------------|--------------------------|-----------|-----------------|----------|-------------------------|--------------------------|-----------|
| EL KUMANDALI | | TEK ETKİLİ PNÖ. AKT. | ÇİFT ETKİLİ PNÖ. AKT. | ELK. AKT. | EL KUMANDALI | | TEK ETKİLİ PNÖ. AKT. | ÇİFT ETKİLİ PNÖ. AKT. | ELK. AKT. |
| DN | USD/Adet | USD/Adet | USD/Adet | USD/Adet | DN | USD/Adet | USD/Adet | USD/Adet | USD/Adet |
| 15 | 130,00 | 340,00 | 255,00 | 525,00 | 15 | 150,00 | 360,00 | 275,00 | 545,00 |
| 20 | 170,00 | 420,00 | 295,00 | 565,00 | 20 | 195,00 | 445,00 | 320,00 | 590,00 |
| 25 | 225,00 | 530,00 | 395,00 | 695,00 | 25 | 255,00 | 560,00 | 425,00 | 725,00 |
| 32 | 265,00 | 645,00 | 435,00 | 735,00 | 32 | 300,00 | 680,00 | 470,00 | 770,00 |
| 40 | 325,00 | 780,00 | 540,00 | 795,00 | 40 | 375,00 | 830,00 | 590,00 | 845,00 |
| 50 | 465,00 | 920,00 | 680,00 | 935,00 | 50 | 550,00 | 1.005,00 | 765,00 | 1.020,00 |
| 65 | 700,00 | 1.360,00 | 985,00 | 1.310,00 | 65 | 825,00 | 1.485,00 | 1.110,00 | 1.435,00 |
| 80 | 935,00 | 1.880,00 | 1.300,00 | 1.545,00 | 80 | 1.085,00 | 2.030,00 | 1.450,00 | 1.695,00 |
| 100 | 1.305,00 | 2.670,00 | 1.785,00 | 1.955,00 | 100 | 1.520,00 | 2.885,00 | 2.000,00 | 2.170,00 |
| 125 | 2.435,00 | 4.465,00 | 3.100,00 | 3.565,00 | 125 | 2.770,00 | 4.800,00 | 3.435,00 | 3.900,00 |
| 150 | 3.240,00 | 6.190,00 | 3.905,00 | 4.370,00 | 150 | 3.765,00 | 6.715,00 | 4.430,00 | 4.895,00 |
| 200 | 5.145,00 | 8.900,00 | 5.810,00 | 6.330,00 | 200 | 6.130,00 | 9.885,00 | 6.795,00 | 7.315,00 |

• EURO/Adet ve USD/Adet olan fiyatlarımızın TL karşılıkları fatura tarihindeki Merkez Bankası döviz satış kuru üzerinden hesaplanacaktır.

Küresel Vana / Paslanmaz / İki Parçalı Dışlı



| V-2T (AISI 304) | | | V-2T (AISI 316) | | | Kutudaki Adet |
|-----------------|--------------|----------|-----------------|--------------|----------|---------------|
| Çap | Art. No | USD/Adet | Çap | Art. No | USD/Adet | |
| 1/4" | 708141230010 | 21,00 | 1/4" | 708141231010 | 22,00 | 10 |
| 3/8" | 708141230015 | 21,00 | 3/8" | 708141231015 | 22,00 | 10 |
| 1/2" | 708141230020 | 24,00 | 1/2" | 708141231020 | 28,00 | 10 |
| 3/4" | 708141230025 | 32,00 | 3/4" | 708141231025 | 39,00 | 8 |
| 1" | 708141230030 | 47,00 | 1" | 708141231030 | 55,00 | 4 |
| 1 1/4" | 708141230035 | 70,00 | 1 1/4" | 708141231035 | 83,00 | 9 |
| 1 1/2" | 708141230040 | 92,00 | 1 1/2" | 708141231040 | 110,00 | 6 |
| 2" | 708141230045 | 130,00 | 2" | 708141231045 | 160,00 | 8 |
| 2 1/2" | 708141230050 | 265,00 | 2 1/2" | 708141231050 | 325,00 | 2 |
| 3" | 708141230055 | 395,00 | 3" | 708141231055 | 500,00 | 2 |
| 4" | 708141230060 | 645,00 | 4" | 708141231060 | 795,00 | 2 |

Gövde ve Kapak : AISI 304 Paslanmaz Çelik
Küre : AISI 304 Paslanmaz Çelik
Conta : PTFE
Çalışma Sıcaklığı : -50 / +210 °C
Basınç Sınıfı : PN 63

Gövde ve Kapak : AISI 316 Paslanmaz Çelik
Küre : AISI 316 Paslanmaz Çelik
Conta : PTFE
Çalışma Sıcaklığı : -50 / +210 °C
Basınç Sınıfı : PN 63

Küresel Vana / Paslanmaz / Üç Parçalı Dışlı



| V-3T (AISI 304) | | | V-3T (AISI 316) | | | Kutudaki Adet |
|-----------------|--------------|----------|-----------------|--------------|----------|---------------|
| Çap | Art. No | USD/Adet | Çap | Art. No | USD/Adet | |
| 1/2" | 708142230020 | 33,00 | 1/2" | 708142231020 | 38,00 | 8 |
| 3/4" | 708142230025 | 45,00 | 3/4" | 708142231025 | 50,00 | 5 |
| 1" | 708142230030 | 62,00 | 1" | 708142231030 | 67,00 | 12 |
| 1 1/4" | 708142230035 | 90,00 | 1 1/4" | 708142231035 | 100,00 | 6 |
| 1 1/2" | 708142230040 | 125,00 | 1 1/2" | 708142231040 | 155,00 | 4 |
| 2" | 708142230045 | 165,00 | 2" | 708142231045 | 200,00 | 4 |
| 2 1/2" | 708142230050 | 340,00 | 2 1/2" | 708142231050 | 405,00 | 2 |
| 3" | 708142230055 | 510,00 | 3" | 708142231055 | 595,00 | 2 |
| 4" | 708142230060 | 780,00 | 4" | 708142231060 | 940,00 | 2 |

Gövde ve Kapak : AISI 304 Paslanmaz Çelik
Küre : AISI 304 Paslanmaz Çelik
Conta : PTFE
Çalışma Sıcaklığı : -50 / +210 °C
Basınç Sınıfı : PN 63

Gövde ve Kapak : AISI 316 Paslanmaz Çelik
Küre : AISI 316 Paslanmaz Çelik
Conta : PTFE
Çalışma Sıcaklığı : -50 / +210 °C
Basınç Sınıfı : PN 63

• EURO/Adet ve USD/Adet olan fiyatlarımızın TL karşılıkları fatura tarihindeki Merkez Bankası döviz satış kuru üzerinden hesaplanacaktır.

Küresel Vana / Paslanmaz / Üç Parçalı Flanşlı



| V-3F (AISI 304) | | | V-3F (AISI 316) | | | Kutudaki Adet |
|-----------------|--------------|----------|-----------------|--------------|----------|---------------|
| Çap | Art. No | USD/Adet | Çap | Art. No | USD/Adet | |
| 15 | 708142130015 | 100,00 | 15 | 708142132015 | 110,00 | 8 |
| 20 | 708142130020 | 140,00 | 20 | 708142132020 | 155,00 | 6 |
| 25 | 708142130025 | 185,00 | 25 | 708142132025 | 205,00 | 4 |
| 32 | 708142130032 | 255,00 | 32 | 708142132032 | 280,00 | 3 |
| 40 | 708142130040 | 305,00 | 40 | 708142132040 | 335,00 | 2 |
| 50 | 708142130050 | 415,00 | 50 | 708142132050 | 455,00 | 2 |
| 65 | 708142130065 | 655,00 | 65 | 708142132065 | 725,00 | 2 |
| 80 | 708142130080 | 900,00 | 80 | 708142132080 | 1.005,00 | 2 |
| 100 | 708142130100 | 1.305,00 | 100 | 708142132100 | 1.455,00 | 2 |

Gövde ve Kapak : AISI 304 Paslanmaz Çelik
Küre : AISI 304 Paslanmaz Çelik
Conta : PTFE
Çalışma Sıcaklığı : -50 / +210 °C
Basınç Sınıfı : PN 40

Gövde ve Kapak : AISI 316 Paslanmaz Çelik
Küre : AISI 316 Paslanmaz Çelik
Conta : PTFE
Çalışma Sıcaklığı : -50 / +210 °C
Basınç Sınıfı : PN 40

Küresel Vana / Paslanmaz / Üç Parçalı Dişli / Aktüatör Takılabilir



| V-3TP (AISI 304) | | | V-3TP (AISI 316) | | | Kutudaki Adet |
|------------------|--------------|----------|------------------|--------------|----------|---------------|
| Çap | Art. No | USD/Adet | Çap | Art. No | USD/Adet | |
| 1/4" | 708142240010 | 39,00 | 1/4" | 708142241010 | 41,00 | 8 |
| 3/8" | 708142240015 | 39,00 | 3/8" | 708142241015 | 41,00 | 8 |
| 1/2" | 708142240020 | 44,00 | 1/2" | 708142241020 | 46,00 | 8 |
| 3/4" | 708142240025 | 65,00 | 3/4" | 708142241025 | 72,00 | 4 |
| 1" | 708142240030 | 79,00 | 1" | 708142241030 | 84,00 | 4 |
| 1 1/4" | 708142240035 | 125,00 | 1 1/4" | 708142241035 | 135,00 | 4 |
| 1 1/2" | 708142240040 | 160,00 | 1 1/2" | 708142241040 | 175,00 | 3 |
| 2" | 708142240045 | 205,00 | 2" | 708142241045 | 230,00 | 4 |
| 2 1/2" | 708142240050 | 425,00 | 2 1/2" | 708142241050 | 465,00 | 2 |
| 3" | 708142240055 | 600,00 | 3" | 708142241055 | 670,00 | 2 |
| 4" | 708142240060 | 915,00 | 4" | 708142241060 | 1.030,00 | 2 |

Gövde ve Kapak : AISI 304 Paslanmaz Çelik
Küre : AISI 304 Paslanmaz Çelik
Conta : PTFE
Çalışma Sıcaklığı : -50 / +210 °C
Basınç Sınıfı : PN 63

Gövde ve Kapak : AISI 316 Paslanmaz Çelik
Küre : AISI 316 Paslanmaz Çelik
Conta : PTFE
Çalışma Sıcaklığı : -50 / +210 °C
Basınç Sınıfı : PN 63

* EURO/Adet ve USD/Adet olan fiyatlarımızın TL karşılıkları fatura tarihindeki Merkez Bankası döviz satış kuru üzerinden hesaplanacaktır.

Küresel Vana / Paslanmaz / Üç Parçalı Flanşlı / Aktüatör Takılabilir



| V-3FP (AISI 304) | | | V-3FP (AISI 316) | | | Kutudaki Adet |
|------------------|--------------|----------|------------------|--------------|----------|---------------|
| Çap | Art. No | USD/Adet | Çap | Art. No | USD/Adet | |
| 15 | 708142140015 | 115,00 | 15 | 708142141015 | 130,00 | 8 |
| 20 | 708142140020 | 155,00 | 20 | 708142141020 | 180,00 | 6 |
| 25 | 708142140025 | 205,00 | 25 | 708142141025 | 235,00 | 4 |
| 32 | 708142140032 | 280,00 | 32 | 708142141032 | 320,00 | 3 |
| 40 | 708142140040 | 335,00 | 40 | 708142141040 | 380,00 | 2 |
| 50 | 708142140050 | 450,00 | 50 | 708142141050 | 510,00 | 2 |
| 65 | 708142140065 | 735,00 | 65 | 708142141065 | 825,00 | 2 |
| 80 | 708142140080 | 995,00 | 80 | 708142141080 | 1.135,00 | 2 |
| 100 | 708142140100 | 1.430,00 | 100 | 708142141100 | 1.505,00 | 2 |

Gövde ve Kapak : AISI 304 Paslanmaz Çelik
Küre : AISI 304 Paslanmaz Çelik
Conta : PTFE
Çalışma Sıcaklığı : -50 / +210 °C
Basınç Sınıfı : PN 40

Gövde ve Kapak : AISI 316 Paslanmaz Çelik
Küre : AISI 316 Paslanmaz Çelik
Conta : PTFE
Çalışma Sıcaklığı : -50 / +210 °C
Basınç Sınıfı : PN 40

Çekvalf / Çalpara Tip



| SC-200 (AISI 304) | | | SC-200 (AISI 316) | | | Kutudaki Adet |
|-------------------|--------------|----------|-------------------|--------------|----------|---------------|
| Çap | Art. No | USD/Adet | Çap | Art. No | USD/Adet | |
| 1/2" | 708170100020 | 32,00 | 1/2" | 708170101020 | 35,00 | 12 |
| 3/4" | 708170100025 | 44,00 | 3/4" | 708170101025 | 47,00 | 8 |
| 1" | 708170100030 | 55,00 | 1" | 708170101030 | 63,00 | 6 |
| 1 1/4" | 708170100035 | 90,00 | 1 1/4" | 708170101035 | 100,00 | 4 |
| 1 1/2" | 708170100040 | 110,00 | 1 1/2" | 708170101040 | 125,00 | 8 |
| 2" | 708170100045 | 150,00 | 2" | 708170101045 | 165,00 | 5 |

Gövde ve Kapak : AISI 304 Paslanmaz Çelik
Bağlantı : Dişli
Basınç Sınıfı : PN 16
Çalışma Sıcaklığı : 180 °C

Gövde ve Kapak : AISI 316 Paslanmaz Çelik
Bağlantı : Dişli
Basınç Sınıfı : PN 16
Çalışma Sıcaklığı : 180 °C

• EURO/Adet ve USD/Adet olan fiyatlarımızın TL karşılıkları fatura tarihindeki Merkez Bankası döviz satış kuru üzerinden hesaplanacaktır.

Pislik Tutucu



TS 11494
standardına
uygundur.

| YS-800 (AISI 304) | | | YS-800 (AISI 316) | | | Kutudaki Adet |
|-------------------|--------------|----------|-------------------|--------------|----------|---------------|
| Çap | Art. No | USD/Adet | Çap | Art. No | USD/Adet | |
| 1/2" | 708160201020 | 18,00 | 1/2" | 708160202020 | 19,00 | 25 |
| 3/4" | 708160201025 | 26,00 | 3/4" | 708160202025 | 28,00 | 12 |
| 1" | 708160201030 | 40,00 | 1" | 708160202030 | 45,00 | 8 |
| 1 1/4" | 708160201035 | 50,00 | 1 1/4" | 708160202035 | 55,00 | 14 |
| 1 1/2" | 708160201040 | 68,00 | 1 1/2" | 708160202040 | 77,00 | 12 |
| 2" | 708160201045 | 95,00 | 2" | 708160202045 | 105,00 | 4 |

Gövde ve Kapak : AISI 304 Paslanmaz Çelik
Bağlantı : Dişli
Maks. Çalışma Basıncı : 40 bar
Maks. Çalışma Sıcaklığı : 180 °C

Gövde ve Kapak : AISI 316 Paslanmaz Çelik
Bağlantı : Dişli
Maks. Çalışma Basıncı : 40 bar
Maks. Çalışma Sıcaklığı : 180 °C

Emniyet Ventili / Paslanmaz Çelik



| L9-LSP (0,3-10,5 bar) | | | L9-LSP (10,5-20 bar) | | |
|-----------------------|--------------|----------|----------------------|--------------|----------|
| Çap | Art. No | USD/Adet | Çap | Art. No | USD/Adet |
| 1/2" | 708046203005 | 655,00 | 1/2" | 708046205005 | 715,00 |
| 3/4" | 708046203010 | 745,00 | 3/4" | 708046205010 | 820,00 |
| 1" | 708046203015 | 925,00 | 1" | 708046205015 | 1.015,00 |
| 1 1/4" | 708046203020 | 1.315,00 | 1 1/4" | 708046205020 | 1.445,00 |
| 1 1/2" | 708046203025 | 1.625,00 | 1 1/2" | 708046205025 | 1.785,00 |
| 2" | 708046203030 | 1.980,00 | 2" | 708046205030 | 2.175,00 |

Sipariş aşamasında ürünlerin set değerlerini bildirmeniz gerekmektedir.

Oransal Kalkışlı, Kollu Tip Korozif Olmayan Gaz, Korozif Gaz, Hava, Buhar, Su

Gövde : AISI 304 Paslanmaz Çelik
Sit : AISI 304 Paslanmaz Çelik
Disk : AISI 304 Paslanmaz Çelik
Yay : AISI 304 Paslanmaz Çelik
Mil : AISI 304 Paslanmaz Çelik
Kol : AISI 304 Paslanmaz Çelik
Maks. Çalışma Basıncı : -5/+196°C
Maks. Çalışma Sıcaklığı : PN 16
Ayar Sahası : 0,3-2,1 / 2,1-10,5 bar

Gövde : AISI 304 Paslanmaz Çelik
Sit : AISI 304 Paslanmaz Çelik
Disk : AISI 304 Paslanmaz Çelik
Yay : AISI 304 Paslanmaz Çelik
Mil : AISI 304 Paslanmaz Çelik
Kol : AISI 304 Paslanmaz Çelik
Maks. Çalışma Basıncı : -5/+196°C
Maks. Çalışma Sıcaklığı : PN 25
Ayar Sahası : 10,5-20 bar

• EURO/Adet ve USD/Adet olan fiyatlarımızın TL karşılıkları fatura tarihindeki Merkez Bankası döviz satışı üzerinden hesaplanacaktır.

Baskılı Glob Vana



TS-EN 13789
standardına
uygundur.

| GV-16 | | | GV-25 | | | GV-40 | | |
|-------|--------------|----------|-------|--------------|-----------|-------|--------------|-----------|
| DN | Art. No | TL/Adet | DN | Art. No | TL/Adet | DN | Art. No | TL/Adet |
| 15 | 708143400015 | 360,00 | 15 | 708143402015 | 765,00 | 15 | 708143404015 | 1.075,00 |
| 20 | 708143400020 | 425,00 | 20 | 708143402020 | 855,00 | 20 | 708143404020 | 1.130,00 |
| 25 | 708143400025 | 485,00 | 25 | 708143402025 | 985,00 | 25 | 708143404025 | 1.225,00 |
| 32 | 708143400032 | 665,00 | 32 | 708143402032 | 1.190,00 | 32 | 708143404032 | 1.810,00 |
| 40 | 708143400040 | 850,00 | 40 | 708143402040 | 1.255,00 | 40 | 708143404040 | 2.105,00 |
| 50 | 708143400050 | 1.150,00 | 50 | 708143402050 | 1.565,00 | 50 | 708143404050 | 2.395,00 |
| 65 | 708143400065 | 1.395,00 | 65 | 708143402065 | 2.275,00 | 65 | 708143404065 | 3.190,00 |
| 80 | 708143400080 | 1.990,00 | 80 | 708143402080 | 2.935,00 | 80 | 708143404080 | 3.990,00 |
| 100 | 708143400100 | 2.415,00 | 100 | 708143402100 | 4.965,00 | 100 | 708143404100 | 5.650,00 |
| 125 | 708143400125 | 4.850,00 | 125 | 708143402125 | 6.890,00 | 125 | 708143404125 | 8.195,00 |
| 150 | 708143400150 | 5.890,00 | 150 | 708143402150 | 9.075,00 | 150 | 708143404150 | 12.580,00 |
| 200 | 708143400200 | 9.085,00 | 200 | 708143402200 | 23.050,00 | 200 | 708143404200 | 23.380,00 |

GV-16

Gövde ve Kapak : GG-25 Pik Döküm
Sit : AISI 304 Paslanmaz Çelik
Disk : AISI 304 Paslanmaz Çelik
Bağlantı : Flanşlı
Maks. Çalışma Sıc. : 200 °C
Maks. Çalışma Bas. : 16 bar

GV-25

Gövde ve Kapak : GGG40, 3 Sfero Döküm
Sit : AISI 304 Paslanmaz Çelik
Disk : AISI 304 Paslanmaz Çelik
Bağlantı : Flanşlı
Maks. Çalışma Sıc. : 250 °C
Maks. Çalışma Bas. : 25 bar

GV-40

Gövde ve Kapak : GSC-25 Çelik Döküm
Sit : AISI 304 Paslanmaz Çelik
Disk : AISI 304 Paslanmaz Çelik
Bağlantı : Flanşlı
Maks. Çalışma Sıc. : 300 °C
Maks. Çalışma Bas. : 40 bar

Pistonlu Glob Vana



| PV-16 | | |
|-------|--------------|-----------|
| DN | Art. No | TL/Adet |
| 15 | 708144400015 | 380,00 |
| 20 | 708144400020 | 470,00 |
| 25 | 708144400025 | 595,00 |
| 32 | 708144400032 | 870,00 |
| 40 | 708144400040 | 1.040,00 |
| 50 | 708144400050 | 1.465,00 |
| 65 | 708144400065 | 2.160,00 |
| 80 | 708144400080 | 2.830,00 |
| 100 | 708144400100 | 4.050,00 |
| 125 | 708144400125 | 6.765,00 |
| 150 | 708144400150 | 9.800,00 |
| 200 | 708144400200 | 15.690,00 |

Gövde ve Kapak : GGG40 Sfero Döküm
Piston : 1.4104 Paslanmaz Çelik
Vana Ringi : AISI 304 Paslanmaz Çelik + Grafit
Bağlantı : Flanşlı
Maks. Çalışma Sıcaklığı : 200 °C
Maks. Çalışma Basıncı : 16 bar

VANALAR

Sürgülü Vana / Elastomer Sitli



TS-EN 1171
standardına
uygundur.

| GTK-16 | | |
|--------|--------------|-----------|
| DN | Art. No | TL/Adet |
| 40 | 708260611040 | 780,00 |
| 50 | 708260611050 | 975,00 |
| 65 | 708260611065 | 1.265,00 |
| 80 | 708260611080 | 1.400,00 |
| 100 | 708260611100 | 1.835,00 |
| 125 | 708260611125 | 2.830,00 |
| 150 | 708260611150 | 3.450,00 |
| 200 | 708260611200 | 4.980,00 |
| 250 | 708260611250 | 8.525,00 |
| 300 | 708260611300 | 13.155,00 |

| | |
|--------------------------------|------------------------|
| Gövde ve Kapak | : GGG 40.3 Sfero Döküm |
| Disk | : Kauçuk Kaplı Döküm |
| Conta | : NBR/EPDM |
| Bağlantı | : Flanşlı |
| Maks. Çalışma Sıcaklığı | : 110 °C |
| Maks. Çalışma Basıncı | : 16 bar |

Bıçaklı Sürgülü Vana / Wafer Tip



| BV-16 | | | | | |
|-------|--------------|----------|-----|--------------|-----------|
| Çap | Art. No | TL/Adet | Çap | Art. No | TL/Adet |
| 50 | 708280100050 | 1.670,00 | 250 | 708280100250 | 8.520,00 |
| 65 | 708280100065 | 1.900,00 | 300 | 708280100300 | 10.855,00 |
| 80 | 708280100080 | 2.375,00 | 350 | 708280100350 | 16.295,00 |
| 100 | 708280100100 | 2.970,00 | 400 | 708280100400 | 18.000,00 |
| 125 | 708280100125 | 3.475,00 | 500 | 708280100500 | 38.980,00 |
| 150 | 708280100150 | 4.785,00 | 600 | 708280100600 | 51.505,00 |
| 200 | 708280100200 | 6.555,00 | | | |

Phnematik ve pistonlu tip bıçaklı vana için fiyat sorunuz.

| | |
|----------------------------|--|
| Gövde | : GGG 40 Sfero Döküm |
| Bıçak/Mil | : AISI 304 Paslanmaz Çelik |
| Sit | : EPDM |
| Civata-Somun | : Paslanmaz Çelik |
| Salmastra | : Grafit |
| Çalışma Sıcaklığı | : -10 /+110 °C |
| Basınç Sınıfı | : PN16 (DN 50-300) / PN10 (DN 350-500) |
| Flanş Basınç Sınıfı | : PN16 |

VANALAR

Küresel Vana / Tam Geçişli / Üç Parçalı



TS 3148
standardına
uygundur.

| TGV-10 | | |
|--------|--------------|-----------|
| DN | Art. No | TL/Adet |
| 15 | 703700102000 | 475,00 |
| 20 | 703700102001 | 555,00 |
| 25 | 703700102002 | 635,00 |
| 32 | 703700102003 | 780,00 |
| 40 | 703700102004 | 1.305,00 |
| 50 | 703700102005 | 1.325,00 |
| 65 | 703700102006 | 1.850,00 |
| 80 | 703700102007 | 2.950,00 |
| 100 | 703700102008 | 3.600,00 |
| 125 | 703700102009 | 6.785,00 |
| 150 | 703700102010 | 9.415,00 |
| 200 | 703700102011 | 14.795,00 |

Gövde ve Kapak : GG-25 PİK Döküm
Küre : 1.4301 Paslanmaz Çelik
Conta : PTFE
Bağlantı : Flanşlı
Maks. Çalışma Sıcaklığı : 180 °C
Maks. Çalışma Basıncı : 16 bar

Küresel Vana / Tam Geçişli / Üç Parçalı



TS 3148
standardına
uygundur.

| TGV-15 | | |
|--------|--------------|-----------|
| DN | Art. No | TL/Adet |
| 15 | 708143115015 | 380,00 |
| 20 | 708143115020 | 440,00 |
| 25 | 708143115025 | 510,00 |
| 32 | 708143115032 | 625,00 |
| 40 | 708143115040 | 1.045,00 |
| 50 | 708143115050 | 1.060,00 |
| 65 | 708143115065 | 1.480,00 |
| 80 | 708143115080 | 2.360,00 |
| 100 | 708143115100 | 2.880,00 |
| 125 | 708143115125 | 5.430,00 |
| 150 | 708143115150 | 7.535,00 |
| 200 | 708143115200 | 11.835,00 |

Gövde ve Kapak : GG-25 PİK Döküm
Küre : Paslanmaz Çelik
Conta : PTFE
Bağlantı : Flanşlı
Maks. Çalışma Sıcaklığı : 180 °C
Maks. Çalışma Basıncı : 16 bar

VANALAR

Küresel Vana / Tam Geçişli / İki Parçalı



TS 3148
standardına
uygundur.

| TGV-20 | | | TGV-25 | | |
|---------|--------------|-----------|--------|--------------|----------|
| Çap | Art. No | TL/Adet | Çap | Art. No | TL/Adet |
| 40 | 708143128040 | 525,00 | 40 | 708143138040 | 470,00 |
| 50 | 708143128050 | 695,00 | 50 | 708143138050 | 620,00 |
| 65 | 708143128065 | 915,00 | 65 | 708143138065 | 795,00 |
| 80 | 708143128080 | 1.235,00 | 80 | 708143138080 | 1.105,00 |
| 100 | 708143128100 | 1.630,00 | 100 | 708143138100 | 1.375,00 |
| 125 | 708143128125 | 2.835,00 | 125 | 708143138125 | 2.270,00 |
| 150 | 708143128150 | 4.750,00 | 150 | 708143138150 | 3.730,00 |
| 200 | 708143128200 | 8.695,00 | 200 | 708143138200 | 7.850,00 |
| 250 R.G | 708143115250 | 10.070,00 | | | |

DN250 R.G (Ürün 2 parçalı redüksiyon geçişlidir.)

Gövde ve Kapak : GG-25 Pik Döküm
Küre : Paslanmaz Çelik
Conta : PTFE
Bağlantı : Flanşlı
Maks. Çalışma Sıcaklığı : 180 °C
Maks. Çalışma Basıncı : 10/16 bar

Küresel Vana / Tam Geçişli Doğal Gaz / Üç Parçalı



| TGV-30 | | |
|--------|--------------|-----------|
| DN | Art. No | TL/Adet |
| 15 | 708143140015 | 410,00 |
| 20 | 708143140020 | 510,00 |
| 25 | 708143140025 | 585,00 |
| 32 | 708143140032 | 750,00 |
| 40 | 708143140040 | 950,00 |
| 50 | 708143140050 | 1.125,00 |
| 65 | 708143140065 | 1.540,00 |
| 80 | 708143140080 | 2.145,00 |
| 100 | 708143140100 | 2.955,00 |
| 125 | 708143140125 | 5.005,00 |
| 150 | 708143140150 | 8.555,00 |
| 200 | 708143140200 | 11.195,00 |

Gövde ve Kapak : GGG 40.3 Sfero Döküm
Küre : Paslanmaz Çelik
Conta : PTFE
Bağlantı : Flanşlı
Maks. Çalışma Sıcaklığı : 120 °C
Maks. Çalışma Basıncı : PN16 (DN15-DN100) / PN25 (DN125-DN150)

VANALAR

Deprem Vanası



| DDV-10 DİŞLİ | | | FDV-10 FLANŞLI | | |
|--------------|---------|---------|----------------|---------|----------|
| DN | Art. No | TL/Adet | DN | Art. No | TL/Adet |
| 1" | | 285,00 | 65 | | 2.350,00 |
| 1 1/4" | | 285,00 | 80 | | 3.025,00 |
| 1 1/2" | | 285,00 | 100 | | 4.370,00 |
| 2" | | 285,00 | | | |

Ürünler Gazmer onaylıdır.
Kullanıldığı Akışkanlar: Doğalgaz, LPG, Metan, Propan, Hava vb.

Dişli Bağlantı

| | |
|-------------------|----------------|
| Gövde | : Alüminyum |
| İç Aksam | : Pirinç |
| Çalışma Basıncı | : 0-500mbar |
| Çalışma Sıcaklığı | : -23 / +60 °C |

Flanşlı Bağlantı

| | |
|-----------------------|----------------|
| Gövde | : Alüminyum |
| İç Aksam | : Pirinç |
| Maks. Dayanım Basıncı | : 20bar |
| Çalışma Basıncı | : 0-4 bar |
| Çalışma Sıcaklığı | : -23 / +60 °C |

Paslanmaz Çelik Monoblok Vana / Sıvılar için

| | |
|-------------------|---|
| Gövde ve Kapak | : AISI 316 Paslanmaz Çelik |
| Küre | : AISI 316 Paslanmaz Çelik |
| Basınç Sınıfı | : PN 40 (1/2" - 2") / PN 16 (2 1/2" - 4") |
| Conta | : PTFE |
| Çalışma Sıcaklığı | : -25/ +180 °C |



| | | MV-14 | | | |
|-----|---------|--------------|--------------------------|---------------------------|---------------------|
| | | EL KUMANDALI | TEK ETKİLİ PNÖMATİK AKT. | ÇİFT ETKİLİ PNÖMATİK AKT. | ELEKTRİK AKTÜATÖRLÜ |
| DN | Art. No | USD/Adet | USD/Adet | USD/Adet | USD/Adet |
| 15 | | 125,00 | 335,00 | 250,00 | 520,00 |
| 20 | | 140,00 | 390,00 | 265,00 | 535,00 |
| 25 | | 150,00 | 455,00 | 320,00 | 620,00 |
| 32 | | 215,00 | 595,00 | 385,00 | 685,00 |
| 40 | | 285,00 | 740,00 | 500,00 | 755,00 |
| 50 | | 360,00 | 815,00 | 575,00 | 830,00 |
| 65 | | 560,00 | 1.220,00 | 845,00 | 1.170,00 |
| 80 | | 760,00 | 1.705,00 | 1.125,00 | 1.370,00 |
| 100 | | 1.060,00 | 2.425,00 | 1.540,00 | 1.710,00 |
| | | MBKS-14 | | | |
| 125 | | 2.140,00 | 4.170,00 | 2.805,00 | 3.270,00 |
| 150 | | 2.825,00 | 5.775,00 | 3.490,00 | 3.955,00 |
| 200 | | 4.860,00 | 6.825,00 | 3.920,00 | 6.045,00 |

• EURO/Adet ve USD/Adet olan fiyatlarımızın TL karşılıkları fatura tarihindeki Merkez Bankası döviz satış kuru üzerinden hesaplanacaktır.

VANALAR

Monoblok Vana / Sıvılar için



TSEK 8475
standardına
uygundur.

| MBK-40 | | |
|--------|--------------|----------|
| DN | Art. No | TL/Adet |
| 15 | 703700104000 | 520,00 |
| 20 | 703700104001 | 590,00 |
| 25 | 703700104002 | 695,00 |
| 32 | 703700104003 | 925,00 |
| 40 | 703700104004 | 1.195,00 |
| 50 | 703700104005 | 1.480,00 |
| 65 | 703700104006 | 3.270,00 |
| 80 | 703700104007 | 4.210,00 |
| 100 | 703700104008 | 4.980,00 |

| | |
|--------------------------|-------------------|
| Gövde | : Karbon Çelik |
| Küre | : Paslanmaz Çelik |
| Basınç Sınıfı | : PN 40 |
| Conta | : EPDM |
| Çalışma Sıcaklığı | : -40/ +110 °C |

Monoblok Vana / Sıvılar için



TSEK 8475
standardına
uygundur.

| MBK-45 | | |
|--------|--------------|---------|
| DN | Art. No | TL/Adet |
| 20 | 703700104028 | 485,00 |
| 25 | 703700104029 | 585,00 |

| | |
|--------------------------|-------------------|
| Gövde | : GG-25 Pik Döküm |
| Küre | : Paslanmaz Çelik |
| Basınç Sınıfı | : PN 40 |
| Conta | : EPDM |
| Çalışma Sıcaklığı | : -40/ +110 °C |

Kelebek Vana / Wafer Tip



TS-EN 593
standardına
uygundur.

| KV-1 | | | | | | |
|------|--------------|--------------------------|------------------------|--------------------------------------|---------------------------------------|---------------------------------|
| DN | Art. No | EL KUMANDALI USD/Adet | REDÜKTÖRLÜ USD/Adet | TEK ETKİLİ PNÖMATİK AKT. USD/Adet | ÇİFT ETKİLİ PNÖMATİK AKT. USD/Adet | ELEKTRİK AKTÜATÖRLÜ USD/Adet |
| 50 | 708030498040 | 260,00 | 375,00 | 510,00 | 430,00 | 655,00 |
| 65 | 708030498050 | 315,00 | 430,00 | 620,00 | 485,00 | 785,00 |
| 80 | 708030498060 | 370,00 | 485,00 | 750,00 | 585,00 | 840,00 |
| 100 | 708030498070 | 510,00 | 625,00 | 965,00 | 725,00 | 980,00 |
| 125 | 708030498080 | 675,00 | 790,00 | 1.335,00 | 960,00 | 1.285,00 |
| 150 | 708030498090 | 875,00 | 990,00 | 1.820,00 | 1.240,00 | 1.525,00 |
| 200 | 708030498100 | | 1.790,00 | 3.155,00 | 2.270,00 | 2.920,00 |
| 250 | 708030498110 | | 2.600,00 | 4.630,00 | 3.265,00 | 3.730,00 |
| 300 | 708030498120 | | 3.990,00 | 6.940,00 | 4.655,00 | 5.175,00 |

Gövde : GG-25 Pik Döküm
Klape : AISI 316 Paslanmaz Çelik
Mil : AISI 416 Paslanmaz Çelik
Conta : PTFE
Maks. Çalışma Sıcaklığı : 200 °C
Çalışma Basıncı : PN16
Flanş Basınç Sınıfı : PN16

• EURO/Adet ve USD/Adet olan fiyatlarımızın TL karşılıkları fatura tarihindeki Merkez Bankası döviz satış kuru üzerinden hesaplanacaktır.

Kelebek Vana / Wafer Tip



TS-EN 593
standardına
uygundur.

| | | KV-3 | | | | |
|-----|--------------|--------------|------------|--------------------------|---------------------------|---------------------|
| | | EL KUMANDALI | REDÜKTÖRLÜ | TEK ETKİLİ PNÖMATİK AKT. | ÇİFT ETKİLİ PNÖMATİK AKT. | ELEKTRİK AKTÜATÖRLÜ |
| DN | Art. No | USD/Adet | USD/Adet | USD/Adet | USD/Adet | USD/Adet |
| 25 | 708030500010 | 80,00 | 195,00 | 290,00 | 205,00 | 475,00 |
| 32 | 708030500020 | 80,00 | 195,00 | 290,00 | 205,00 | 475,00 |
| 40 | 708030500030 | 83,00 | 198,00 | 293,00 | 208,00 | 478,00 |
| 50 | 708030500040 | 90,00 | 205,00 | 340,00 | 260,00 | 485,00 |
| 65 | 708030500050 | 105,00 | 220,00 | 410,00 | 275,00 | 575,00 |
| 80 | 708030500060 | 120,00 | 235,00 | 500,00 | 335,00 | 590,00 |
| 100 | 708030500070 | 170,00 | 285,00 | 625,00 | 385,00 | 640,00 |
| 125 | 708030500080 | 240,00 | 355,00 | 900,00 | 525,00 | 850,00 |
| 150 | 708030500090 | 305,00 | 420,00 | 1.250,00 | 670,00 | 955,00 |
| 200 | 708030500100 | 545,00 | 700,00 | 1.910,00 | 1.025,00 | 1.675,00 |
| 250 | 708030500110 | 885,00 | 1.040,00 | 2.915,00 | 1.550,00 | 2.015,00 |
| 300 | 708030500120 | 1.340,00 | 1.535,00 | 4.290,00 | 2.005,00 | 2.525,00 |
| 350 | 708030500130 | | 2.190,00 | | | |
| 400 | 708030500140 | | 3.250,00 | | | |
| 450 | 708030500150 | | 4.365,00 | | | |
| 500 | 708030500160 | | 6.275,00 | | | |
| 600 | 708030500170 | | 9.495,00 | | | |

Gövde : GG-25 Pik Döküm
Klape : AISI 316 Paslanmaz Çelik
Mil : AISI 416 Paslanmaz Çelik
Conta : EPDM
Maks. Çalışma Sıcaklığı : 110 °C
Çalışma Basıncı : PN16 (DN 25-300) / PN10 (DN 350-600)
Flanş Basınç Sınıfı : PN16

• EURO/Adet ve USD/Adet olan fiyatlarımızın TL karşılıkları fatura tarihindeki Merkez Bankası döviz satış kuru üzerinden hesaplanacaktır.

VANALAR

Kelebek Vana / Lug Tip



TS-EN 593
standardına
uygundur.

| KV-4 | | | | | | |
|------|--------------|--------------------------|------------------------|--------------------------------------|---------------------------------------|---------------------------------|
| DN | Art. No | EL KUMANDALI USD/Adet | REDÜKTÖRLÜ USD/Adet | TEK ETKİLİ PNÖMATİK AKT. USD/Adet | ÇİFT ETKİLİ PNÖMATİK AKT. USD/Adet | ELEKTRİK AKTÜATÖRLÜ USD/Adet |
| 25 | 708030501010 | 90,00 | 205,00 | 300,00 | 215,00 | 485,00 |
| 32 | 708030501020 | 90,00 | 205,00 | 300,00 | 215,00 | 485,00 |
| 40 | 708030501030 | 93,00 | 208,00 | 303,00 | 218,00 | 488,00 |
| 50 | 708030501040 | 100,00 | 215,00 | 350,00 | 270,00 | 495,00 |
| 65 | 708030501050 | 120,00 | 235,00 | 425,00 | 290,00 | 590,00 |
| 80 | 708030501060 | 145,00 | 260,00 | 525,00 | 360,00 | 615,00 |
| 100 | 708030501070 | 195,00 | 310,00 | 650,00 | 410,00 | 665,00 |
| 125 | 708030501080 | 275,00 | 390,00 | 935,00 | 560,00 | 885,00 |
| 150 | 708030501090 | 350,00 | 465,00 | 1.295,00 | 715,00 | 1.000,00 |
| 200 | 708030501100 | 615,00 | 770,00 | 1.980,00 | 1.095,00 | 1.745,00 |
| 250 | 708030501110 | 1.000,00 | 1.155,00 | 3.030,00 | 1.665,00 | 2.130,00 |
| 300 | 708030501120 | 1.465,00 | 1.660,00 | 4.415,00 | 2.130,00 | 2.650,00 |
| 350 | 708030501130 | | 2.675,00 | | | |
| 400 | 708030501140 | | 3.855,00 | | | |
| 450 | 708030501150 | | 5.175,00 | | | |
| 500 | 708030501160 | | 7.245,00 | | | |
| 600 | 708030501170 | | 10.980,00 | | | |

Gövde : GG-25 Pik Döküm
Klape : AISI 316 Paslanmaz Çelik
Mil : AISI 416 Paslanmaz Çelik
Conta : EPDM
Maks. Çalışma Sıcaklığı : 110 °C
Çalışma Basıncı : PN16 (DN 25-300) / PN10 (DN 350-600)
Flaş Basıncı Sınıfı : PN16

• EURO/Adet ve USD/Adet olan fiyatlarımızın TL karşılıkları fatura tarihindeki Merkez Bankası döviz satış kuru üzerinden hesaplanacaktır.

VANALAR

Kelebek Vana / Wafer Tip



TS-EN 593
standardına
uygundur.

| | | KV-7 | | | | |
|-----|--------------|--------------|------------|--------------------------|---------------------------|---------------------|
| | | EL KUMANDALI | REDÜKTÖRLÜ | TEK ETKİLİ PNÖMATİK AKT. | ÇİFT ETKİLİ PNÖMATİK AKT. | ELEKTRİK AKTÜATÖRLÜ |
| DN | Art. No | USD/Adet | USD/Adet | USD/Adet | USD/Adet | USD/Adet |
| 25 | 708030504010 | 65,00 | 180,00 | 275,00 | 190,00 | 460,00 |
| 32 | 708030504020 | 65,00 | 180,00 | 275,00 | 190,00 | 460,00 |
| 40 | 708030504030 | 68,00 | 183,00 | 278,00 | 193,00 | 463,00 |
| 50 | 708030504040 | 75,00 | 190,00 | 325,00 | 245,00 | 470,00 |
| 65 | 708030504050 | 90,00 | 205,00 | 395,00 | 260,00 | 560,00 |
| 80 | 708030504060 | 100,00 | 215,00 | 480,00 | 315,00 | 570,00 |
| 100 | 708030504070 | 130,00 | 245,00 | 585,00 | 345,00 | 600,00 |
| 125 | 708030504080 | 175,00 | 290,00 | 835,00 | 460,00 | 785,00 |
| 150 | 708030504090 | 200,00 | 315,00 | 1.145,00 | 565,00 | 850,00 |
| 200 | 708030504100 | 320,00 | 475,00 | 1.685,00 | 800,00 | 1.450,00 |
| 250 | 708030504110 | 550,00 | 705,00 | 2.580,00 | 1.215,00 | 1.680,00 |
| 300 | 708030504120 | 680,00 | 875,00 | 3.630,00 | 1.345,00 | 1.865,00 |
| 350 | 708030504130 | | 1.430,00 | | | |
| 400 | 708030504140 | | 2.140,00 | | | |
| 450 | 708030504145 | | 2.550,00 | | | |
| 500 | 708030504150 | | 4.530,00 | | | |
| 600 | 708030504160 | | 6.350,00 | | | |

Gövde : GG-25 Pük Döküm
Klape : GGG40.3 Nikel Kaplı Sfero Döküm
Mil : AISI 416 Paslanmaz Çelik
Conta : EPDM
Maks. Çalışma Sıcaklığı : 110 °C
Çalışma Basıncı : PN16 (DN 25-300) / PN10 (DN 350-600)
Flanş Basınç Sınıfı : PN16

• EURO/Adet ve USD/Adet olan fiyatlarımızın TL karşılıkları fatura tarihindeki Merkez Bankası döviz satışı üzerinden hesaplanacaktır.

Kelebek Vana / Lug Tip



TS-EN 593
standardına
uygundur.

| DN | Art. No | KV-8 | | | | |
|-----|--------------|--------------|------------|--------------------------|---------------------------|---------------------|
| | | EL KUMANDALI | REDÜKTÖRLÜ | TEK ETKİLİ PNÖMATİK AKT. | ÇİFT ETKİLİ PNÖMATİK AKT. | ELEKTRİK AKTÜATÖRLÜ |
| 25 | 708030505010 | 82,00 | 197,00 | 292,00 | 207,00 | 477,00 |
| 32 | 708030505020 | 82,00 | 197,00 | 292,00 | 207,00 | 477,00 |
| 40 | 708030505030 | 85,00 | 200,00 | 295,00 | 210,00 | 480,00 |
| 50 | 708030505040 | 95,00 | 210,00 | 345,00 | 265,00 | 490,00 |
| 65 | 708030505050 | 105,00 | 220,00 | 410,00 | 275,00 | 575,00 |
| 80 | 708030505060 | 125,00 | 240,00 | 505,00 | 340,00 | 595,00 |
| 100 | 708030505070 | 160,00 | 275,00 | 615,00 | 375,00 | 630,00 |
| 125 | 708030505080 | 215,00 | 330,00 | 875,00 | 500,00 | 825,00 |
| 150 | 708030505090 | 245,00 | 360,00 | 1.190,00 | 610,00 | 895,00 |
| 200 | 708030505100 | 415,00 | 570,00 | 1.780,00 | 895,00 | 1.545,00 |
| 250 | 708030505110 | 670,00 | 825,00 | 2.700,00 | 1.335,00 | 1.800,00 |
| 300 | 708030505120 | 885,00 | 1.080,00 | 3.835,00 | 1.550,00 | 2.070,00 |
| 350 | 708030505130 | | 1.860,00 | | | |
| 400 | 708030505140 | | 2.840,00 | | | |
| 450 | 708030505145 | | 3.620,00 | | | |
| 500 | 708030505150 | | 5.375,00 | | | |
| 600 | 708030505160 | | 7.605,00 | | | |

Gövde : GG-25 Pük Döküm
Klape : GGG40.3 Nikel Kaplı Sfero Döküm
Mil : AISI 416 Paslanmaz Çelik
Conta : EPDM
Maks. Çalışma Sıcaklığı : 110 °C
Çalışma Basıncı : PN16 (DN 25-300) / PN10 (DN 350-600)
Flaş Basıncı Sınıfı : PN16

• EURO/Adet ve USD/Adet olan fiyatlarımızın TL karşılıkları fatura tarihindeki Merkez Bankası döviz satış kuru üzerinden hesaplanacaktır.

VANALAR

Kelebek Vana / Wafer Tip



TS-EN 593
standardına
uygundur.

| | | KV-13 | | | | |
|-----|--------------|--------------|------------|--------------------------|---------------------------|---------------------|
| | | EL KUMANDALI | REDÜKTÖRLÜ | TEK ETKİLİ PNÖMATİK AKT. | ÇİFT ETKİLİ PNÖMATİK AKT. | ELEKTRİK AKTÜATÖRLÜ |
| DN | Art. No | USD/Adet | USD/Adet | USD/Adet | USD/Adet | USD/Adet |
| 40 | 708030510030 | 92,00 | 207,00 | 302,00 | 217,00 | 487,00 |
| 50 | 708030510040 | 100,00 | 215,00 | 350,00 | 270,00 | 495,00 |
| 65 | 708030510050 | 120,00 | 235,00 | 425,00 | 290,00 | 590,00 |
| 80 | 708030510060 | 135,00 | 250,00 | 515,00 | 350,00 | 605,00 |
| 100 | 708030510070 | 190,00 | 305,00 | 645,00 | 405,00 | 660,00 |
| 125 | 708030510080 | 275,00 | 390,00 | 935,00 | 560,00 | 885,00 |
| 150 | 708030510090 | 345,00 | 460,00 | 1.290,00 | 710,00 | 995,00 |
| 200 | 708030510100 | 630,00 | 785,00 | 1.995,00 | 1.110,00 | 1.760,00 |
| 250 | 708030510110 | 1.030,00 | 1.185,00 | 3.060,00 | 1.695,00 | 2.160,00 |
| 300 | 708030510120 | 1.535,00 | 1.730,00 | 4.485,00 | 2.200,00 | 2.720,00 |

Gövde : GGG40.3 Sfero Döküm
Klape : AISI 316 Paslanmaz Çelik
Mil : AISI 416 Paslanmaz Çelik
Conta : EPDM
Maks. Çalışma Sıcaklığı : 110 °C
Çalışma Basıncı : P16 (DN 40-300)
Flanş Basınç Sınıfı : PN16

• EURO/Adet ve USD/Adet olan fiyatlarımızın TL karşılıkları fatura tarihindeki Merkez Bankası döviz satış kuru üzerinden hesaplanacaktır.

Kelebek Vana / Lug Tip



TS-EN 593
standardına
uygundur.

| KV-14 | | | | | | |
|-------|--------------|--------------|------------|--------------------------|---------------------------|---------------------|
| DN | Art. No | EL KUMANDALI | REDÜKTÖRLÜ | TEK ETKİLİ PNÖMATİK AKT. | ÇİFT ETKİLİ PNÖMATİK AKT. | ELEKTRİK AKTÜATÖRLÜ |
| 40 | 708030511030 | 105,00 | 220,00 | 315,00 | 230,00 | 500,00 |
| 50 | 708030511040 | 112,00 | 227,00 | 362,00 | 282,00 | 507,00 |
| 65 | 708030511050 | 135,00 | 250,00 | 440,00 | 305,00 | 605,00 |
| 80 | 708030511060 | 160,00 | 275,00 | 540,00 | 375,00 | 630,00 |
| 100 | 708030511070 | 220,00 | 335,00 | 675,00 | 435,00 | 690,00 |
| 125 | 708030511080 | 310,00 | 425,00 | 970,00 | 595,00 | 920,00 |
| 150 | 708030511090 | 395,00 | 510,00 | 1.340,00 | 760,00 | 1.045,00 |
| 200 | 708030511100 | 695,00 | 850,00 | 2.060,00 | 1.175,00 | 1.825,00 |
| 250 | 708030511110 | 1.125,00 | 1.280,00 | 3.155,00 | 1.790,00 | 2.255,00 |
| 300 | 708030511120 | 1.675,00 | 1.870,00 | 4.625,00 | 2.340,00 | 2.860,00 |

Gövde : GGG40.3 Sfero Döküm
Klape : AISI 316 Paslanmaz Çelik
Mil : AISI 416 Paslanmaz Çelik
Conta : EPDM
Maks. Çalışma Sıcaklığı : 110 °C
Çalışma Basıncı : P16 (DN 40-300)
Flanş Basınç Sınıfı : PN16

• EURO/Adet ve USD/Adet olan fiyatlarımızın TL karşılıkları fatura tarihindeki Merkez Bankası döviz satış kuru üzerinden hesaplanacaktır.

VANALAR

Kelebek Vana / Wafer Tip



TS-EN 593
standardına
uygundur.

| | | KV-17 | | | | |
|-----|--------------|--------------|------------|--------------------------|---------------------------|---------------------|
| | | EL KUMANDALI | REDÜKTÖRLÜ | TEK ETKİLİ PNÖMATİK AKT. | ÇİFT ETKİLİ PNÖMATİK AKT. | ELEKTRİK AKTÜATÖRLÜ |
| DN | Art. No | USD/Adet | USD/Adet | USD/Adet | USD/Adet | USD/Adet |
| 40 | 708030521030 | 105,00 | 220,00 | 315,00 | 230,00 | 500,00 |
| 50 | 708030521040 | 115,00 | 230,00 | 365,00 | 285,00 | 510,00 |
| 65 | 708030521050 | 135,00 | 250,00 | 440,00 | 305,00 | 605,00 |
| 80 | 708030521060 | 160,00 | 275,00 | 540,00 | 375,00 | 630,00 |
| 100 | 708030521070 | 235,00 | 350,00 | 690,00 | 450,00 | 705,00 |
| 125 | 708030521080 | 345,00 | 460,00 | 1.005,00 | 630,00 | 955,00 |
| 150 | 708030521090 | 435,00 | 550,00 | 1.380,00 | 800,00 | 1.085,00 |
| 200 | 708030521100 | 755,00 | 910,00 | 2.120,00 | 1.235,00 | 1.885,00 |
| 250 | 708030521110 | | 1.300,00 | 3.330,00 | 1.965,00 | 2.430,00 |
| 300 | 708030521120 | | 1.850,00 | 4.800,00 | 2.515,00 | 3.035,00 |
| 350 | 708030521130 | | 3.060,00 | | | |
| 400 | 708030521140 | | 4.480,00 | | | |
| 450 | 708030521145 | | 5.975,00 | | | |
| 500 | 708030521150 | | 9.385,00 | | | |
| 600 | 708030521160 | | 13.965,00 | | | |

Gövde : GGG-40.3 Sfero Döküm
Klape : Alüminyum Bronz
Mil : AISI 416 Paslanmaz Çelik
Conta : NBR
Maks. Çalışma Sıcaklığı : 90 °C
Çalışma Basıncı : P16 (DN 40-300) / PN10 (DN 350-600)
Flanş Basıncı Sınıfı : PN16

• EURO/Adet ve USD/Adet olan fiyatlarımızın TL karşılıkları fatura tarihindeki Merkez Bankası döviz satış kuru üzerinden hesaplanacaktır.

Kelebek Vana / Lug Tip



TS-EN 593
standardına
uygundur.

| | | KV-18 | | | | |
|-----|--------------|--------------|------------|--------------------------|---------------------------|---------------------|
| | | EL KUMANDALI | REDÜKTÖRLÜ | TEK ETKİLİ PNÖMATİK AKT. | ÇİFT ETKİLİ PNÖMATİK AKT. | ELEKTRİK AKTÜATÖRLÜ |
| DN | Art. No | USD/Adet | USD/Adet | USD/Adet | USD/Adet | USD/Adet |
| 40 | 708030522030 | 115,00 | 230,00 | 325,00 | 240,00 | 510,00 |
| 50 | 708030522040 | 132,00 | 247,00 | 382,00 | 302,00 | 527,00 |
| 65 | 708030522050 | 155,00 | 270,00 | 460,00 | 325,00 | 625,00 |
| 80 | 708030522060 | 200,00 | 315,00 | 580,00 | 415,00 | 670,00 |
| 100 | 708030522070 | 275,00 | 390,00 | 730,00 | 490,00 | 745,00 |
| 125 | 708030522080 | 400,00 | 515,00 | 1.060,00 | 685,00 | 1.010,00 |
| 150 | 708030522090 | 490,00 | 605,00 | 1.435,00 | 855,00 | 1.140,00 |
| 200 | 708030522100 | 835,00 | 990,00 | 2.200,00 | 1.315,00 | 1.965,00 |
| 250 | 708030522110 | | 1.430,00 | 3.460,00 | 2.095,00 | 2.560,00 |
| 300 | 708030522120 | | 2.075,00 | 5.025,00 | 2.740,00 | 3.260,00 |
| 350 | 708030522130 | | 3.380,00 | | | |
| 400 | 708030522140 | | 5.045,00 | | | |
| 450 | 708030522145 | | 6.565,00 | | | |
| 500 | 708030522150 | | 10.290,00 | | | |
| 600 | 708030522160 | | 15.410,00 | | | |

Gövde : GGG-40.3 Sfero Döküm
Klape : Alüminyum Bronz
Mil : AISI 416 Paslanmaz Çelik
Conta : NBR
Maks. Çalışma Sıcaklığı : 90 °C
Çalışma Basıncı : P16 (DN 40-300) / PN10 (DN 350-600)
Flanş Basınç Sınıfı : PN16

• EURO/Adet ve USD/Adet olan fiyatlarımızın TL karşılıkları fatura tarihindeki Merkez Bankası döviz satış kuru üzerinden hesaplanacaktır.

Kelebek Vana / Lug Tip



TS-EN 593
standardına
uygundur.

| | | KV-20 | | | | |
|-----|--------------|--------------|------------|--------------------------------|---------------------------------|---------------------|
| | | EL KUMANDALI | REDÜKTÖRLÜ | TEK ETKİLİ PNÖMATİK AKTÜATÖRLÜ | ÇİFT ETKİLİ PNÖMATİK AKTÜATÖRLÜ | ELEKTRİK AKTÜATÖRLÜ |
| DN | Art. No | USD/Adet | USD/Adet | USD/Adet | USD/Adet | USD/Adet |
| 25 | 708030525030 | 140,00 | 255,00 | 350,00 | 265,00 | 535,00 |
| 32 | 708030525040 | 140,00 | 255,00 | 350,00 | 265,00 | 535,00 |
| 40 | 708030525050 | 150,00 | 265,00 | 360,00 | 275,00 | 545,00 |
| 50 | 708030525060 | 170,00 | 285,00 | 420,00 | 340,00 | 565,00 |
| 65 | 708030525070 | 205,00 | 320,00 | 510,00 | 375,00 | 675,00 |
| 80 | 708030525080 | 235,00 | 350,00 | 615,00 | 450,00 | 705,00 |
| 100 | 708030525090 | 385,00 | 500,00 | 840,00 | 600,00 | 855,00 |
| 125 | 708030525100 | 495,00 | 610,00 | 1.155,00 | 780,00 | 1.105,00 |
| 150 | 708030525110 | 625,00 | 740,00 | 1.570,00 | 990,00 | 1.275,00 |
| 200 | 708030525122 | | 1.875,00 | 3.240,00 | 2.355,00 | 3.005,00 |
| 250 | 708030525132 | | 2.500,00 | 4.530,00 | 3.165,00 | 3.630,00 |
| 300 | 708030525142 | | 3.605,00 | 6.555,00 | 4.270,00 | 4.790,00 |
| 350 | 708030525152 | | 4.540,00 | | | |
| 400 | 708030525162 | | 7.735,00 | | | |
| 450 | 708030525170 | | 9.395,00 | | | |

Gövde : GGG-40.3 Sfero Döküm
Klape : Alüminyum Bronz
Mil : AISI 416 Paslanmaz Çelik
Conta : NBR
Maks. Çalışma Sıcaklığı : 90 °C
Çalışma Basıncı : PN16 (DN 40-300) / PN10 (DN 350-600)
Flaş Basıncı Sınıfı : PN16

• EURO/Adet ve USD/Adet olan fiyatlarımızın TL karşılıkları fatura tarihindeki Merkez Bankası döviz satış kuru üzerinden hesaplanacaktır.

VANALAR

Pnömatik Aktüatör / Tek Etkili



| PAD-20 (KÜRESEL VANALAR İÇİN) | | | PAD-20 (KELEBEK VANALAR İÇİN) | | |
|-------------------------------|--------------|----------|-------------------------------|--------------|----------|
| DN | Art. No | USD/Adet | DN | Art. No | USD/Adet |
| 15 | 708030700040 | 210,00 | 25 | 708030700025 | 210,00 |
| 20 | 708030700050 | 250,00 | 32 | 708030700025 | 210,00 |
| 25 | 708030700065 | 305,00 | 40 | 708030700040 | 210,00 |
| 32 | 708030700080 | 380,00 | 50 | 708030700050 | 250,00 |
| 40 | 708030700100 | 455,00 | 65 | 708030700065 | 305,00 |
| 50 | 708030700100 | 455,00 | 80 | 708030700080 | 380,00 |
| 65 | 708030700125 | 660,00 | 100 | 708030700100 | 455,00 |
| 80 | 708030700150 | 945,00 | 125 | 708030700125 | 660,00 |
| 100 | 708030700200 | 1.365,00 | 150 | 708030700150 | 945,00 |
| | | | 200 | 708030700200 | 1.365,00 |
| | | | 250 | 708030700250 | 2.030,00 |
| | | | 300 | 708030700300 | 2.950,00 |

- Gövde** : Alüminyum Ekstrüzyon
Pistonlar : Alüminyum Döküm
Mil : Kadmiyum Kaplı Çelik
Sızdırmazlık Elemanları : Nitril Kauçuk
Valf Bağlantısı : Standart
Opsiyon : Namur Valf, Selenoid Vana, Yön Valfi

Pnömatik Aktüatör / Çift Etkili



| PAD-20 (KÜRESEL VANALAR İÇİN) | | | PAD-20 (KELEBEK VANALAR İÇİN) | | |
|-------------------------------|--------------|----------|-------------------------------|--------------|----------|
| DN | Art. No | USD/Adet | DN | Art. No | USD/Adet |
| 15 | 708030405050 | 125,00 | 25 | 708030405050 | 125,00 |
| 20 | 708030405050 | 125,00 | 32 | 708030405050 | 125,00 |
| 25 | 708030405063 | 170,00 | 40 | 708030405050 | 125,00 |
| 32 | 708030405063 | 170,00 | 50 | 708030405063 | 170,00 |
| 40 | 708030405075 | 215,00 | 65 | 708030405063 | 170,00 |
| 50 | 708030405075 | 215,00 | 80 | 708030405075 | 215,00 |
| 65 | 708030405088 | 285,00 | 100 | 708030405075 | 215,00 |
| 80 | 708030405100 | 365,00 | 125 | 708030405088 | 285,00 |
| 100 | 708030405125 | 480,00 | 150 | 708030405100 | 365,00 |
| | | | 200 | 708030405125 | 480,00 |
| | | | 250 | 708030405145 | 665,00 |
| | | | 300 | 708030405145 | 665,00 |

- Gövde** : Alüminyum Ekstrüzyon
Pistonlar : Alüminyum Döküm
Mil : Kadmiyum Kaplı Çelik
Sızdırmazlık Elemanları : Nitril Kauçuk
Valf Bağlantısı : Standart
Opsiyon : Namur Valf, Selenoid Vana, Yön Valfi

• EURO/Adet ve USD/Adet olan fiyatlarımızın TL karşılıkları fatura tarihindeki Merkez Bankası döviz satış kuru üzerinden hesaplanacaktır.

VANALAR

Elektrik Aktüatör / On-Off (Manuel Kol İlaveli)



| | |
|-------------------------|--|
| Çalışma Şekli | : On-Off (Oransal Opsiyonel) |
| Koruma Sınıfı | : IP 67 |
| Besleme Gerilimi | : 220 V AC (Opsiyonel 24 V AC) |
| Dönüş Açısı | : 90 °± 5 |
| Ortam Sıcaklığı | : -20 + 70 °C (Elektronik Kartlılar Hariç) |

| EAD-20 (KÜRESEL VANALAR İÇİN) | | | EAD-20 (KELEBEK VANALAR İÇİN) | | |
|-------------------------------|--------------|----------|-------------------------------|--------------|----------|
| DN | Art. No | USD/Adet | DN | Art. No | USD/Adet |
| 15 | 708030820005 | 395,00 | 25 | 708030820005 | 395,00 |
| 20 | 708030820005 | 395,00 | 32 | 708030820005 | 395,00 |
| 25 | 708030820010 | 470,00 | 40 | 708030820005 | 395,00 |
| 32 | 708030820010 | 470,00 | 50 | 708030820005 | 395,00 |
| 40 | 708030820010 | 470,00 | 65 | 708030820010 | 470,00 |
| 50 | 708030820010 | 470,00 | 80 | 708030820010 | 470,00 |
| 65 | 708030820020 | 610,00 | 100 | 708030820015 | 470,00 |
| 80 | 708030820020 | 610,00 | 125 | 708030820020 | 610,00 |
| 100 | 708030820025 | 650,00 | 150 | 708030820025 | 650,00 |
| | | | 200 | 708030820030 | 1.130,00 |
| | | | 250 | 708030820030 | 1.130,00 |
| | | | 300 | 708030820035 | 1.185,00 |

Redüktör



| | |
|--------------------------|----------------------------|
| Gövde | : Epoksi Kaplı Sfero Döküm |
| Bağlantı | : ISO 5211 |
| Çalışma Sıcaklığı | : -20/+70 °C |

| ADR-20 | | | | | |
|--------|--------------|----------|-----|--------------|----------|
| DN | Art. No | USD/Adet | DN | Art. No | USD/Adet |
| 25 | 708030300015 | 115,00 | 100 | 708030300100 | 115,00 |
| 32 | 708030300015 | 115,00 | 125 | 708030300125 | 115,00 |
| 40 | 708030300025 | 115,00 | 150 | 708030300125 | 115,00 |
| 50 | 708030300025 | 115,00 | 200 | 708030300200 | 155,00 |
| 65 | 708030300025 | 115,00 | 250 | 708030300250 | 155,00 |
| 80 | 708030300025 | 115,00 | 300 | 708030300260 | 195,00 |

Pnömatik Aktüatör Aksesuarları



| Art. No | | USD/Adet |
|--------------|---|----------|
| 708030405010 | LMS Limit Switch | 45,00 |
| 708030405020 | NYV Namur Tip Yön Valfi (Besleme 220 V) | 38,00 |
| 708030405025 | NYV Namur Tip Yön Valfi (24 V / DC) | 38,00 |

• EURO/Adet ve USD/Adet olan fiyatlarımızın TL karşılıkları fatura tarihindeki Merkez Bankası döviz satış kuru üzerinden hesaplanacaktır.

Pislik Tutucu



TS 11494
standardına
uygundur.

| PTY-40 | | | | | |
|--------|--------------|----------|-----|--------------|----------|
| DN | Art. No | USD/Adet | DN | Art. No | USD/Adet |
| 15 | 708160404015 | 35,00 | 100 | 708160404100 | 208,00 |
| 20 | 708160404020 | 42,00 | 125 | 708160404125 | 330,00 |
| 25 | 708160404025 | 53,00 | 150 | 708160404150 | 425,00 |
| 32 | 708160404032 | 67,00 | 200 | 708160404200 | 795,00 |
| 40 | 708160404040 | 82,00 | 250 | 708160404250 | 1.205,00 |
| 50 | 708160404050 | 100,00 | 300 | 708160404300 | 2.045,00 |
| 65 | 708160404065 | 135,00 | 350 | 708160404350 | 2.810,00 |
| 80 | 708160404080 | 165,00 | 400 | 708160404400 | 3.655,00 |

Gövde ve Kapak : GGG40 Sfero Döküm
Filtre : AISI 304 Paslanmaz Çelik
Conta : Grafit
Bağlantı : Flanşlı
Maks. Çalışma Sıcaklığı : 200 °C
Maks. Çalışma Basıncı : 16 bar

Çekvalf / Lift Tipi



TS-EN 16767
standardına
uygundur.

| CLV-50 | | | | | |
|--------|--------------|----------|-----|--------------|----------|
| DN | Art. No | USD/Adet | DN | Art. No | USD/Adet |
| 15 | 708170309000 | 90,00 | 80 | 708170309070 | 335,00 |
| 20 | 708170309010 | 93,00 | 100 | 708170309080 | 470,00 |
| 25 | 708170309020 | 100,00 | 125 | 708170309090 | 730,00 |
| 32 | 708170309030 | 115,00 | 150 | 708170309100 | 1.080,00 |
| 40 | 708170309040 | 145,00 | 200 | 708170309110 | 1.965,00 |
| 50 | 708170309050 | 185,00 | 250 | 708170309120 | 3.495,00 |
| 65 | 708170309060 | 265,00 | 300 | 708170309130 | 4.615,00 |

Gövde : GG-25 Pük Döküm
İç Aksam : Paslanmaz Çelik
Bağlantı : Flanşlı
Maks. Çalışma Sıcaklığı : 180 °C
Maks. Çalışma Basıncı : 16 bar

• EURO/Adet ve USD/Adet olan fiyatlarımızın TL karşılıkları fatura tarihindeki Merkez Bankası döviz satış kuru üzerinden hesaplanacaktır.

VANALAR

Çekvalf / Çift Plakalı



TS-EN 16767
standardına
uygundur.

| ÇV-20 | | | ÇV-25 | | |
|-------|--------------|----------|-------|--------------|----------|
| DN | Art. No | USD/Adet | DN | Art. No | USD/Adet |
| 50 | 708170305010 | 78,00 | 50 | 708170306010 | 56,00 |
| 65 | 708170305020 | 84,00 | 65 | 708170306020 | 66,00 |
| 80 | 708170305030 | 102,00 | 80 | 708170306030 | 84,00 |
| 100 | 708170305040 | 138,00 | 100 | 708170306040 | 102,00 |
| 125 | 708170305050 | 190,00 | 125 | 708170306050 | 138,00 |
| 150 | 708170305060 | 260,00 | 150 | 708170306060 | 190,00 |
| 200 | 708170305070 | 435,00 | 200 | 708170306070 | 295,00 |
| 250 | 708170305080 | 695,00 | 250 | 708170306080 | 425,00 |
| 300 | 708170305090 | 970,00 | 300 | 708170306090 | 655,00 |
| 350 | 708170305100 | 1.790,00 | 350 | 708170306100 | 1.195,00 |
| 400 | 708170305110 | 2.705,00 | 400 | 708170306110 | 1.655,00 |

ÇV- 20

Gövde : GG-25 Pik Döküm
Disk : AISI 316 Paslanmaz Çelik
Conta : EPDM
Maks. Çalışma Sıcaklığı : 110 °C
Çalışma Basıncı : P16 (DN 25-300) / PN10 (DN 350-400)

ÇV- 25

Gövde : GG-25 Pik Döküm
Disk : GGG40.3 Sfero Döküm
Conta : EPDM
Maks. Çalışma Sıcaklığı : 110 °C
Çalışma Basıncı : P16 (DN 25-300) / PN10 (DN 350-400)

Çekvalf / Wafer Çalpara



TS-EN 16767
standardına
uygundur.

| ÇV-30 | | | ÇV-33 | | | ÇV-35 | | |
|-------|--------------|----------|-------|--------------|----------|-------|--------------|----------|
| DN | Art. No | USD/Adet | DN | Art. No | USD/Adet | DN | Art. No | USD/Adet |
| 32 | 708170307005 | 125,00 | 32 | 708170307100 | 78,00 | 32 | 708170308005 | 54,00 |
| 40 | 708170307000 | 132,00 | 40 | 708170307105 | 90,00 | 40 | 708170308000 | 56,00 |
| 50 | 708170307010 | 145,00 | 50 | 708170307110 | 110,00 | 50 | 708170308010 | 60,00 |
| 65 | 708170307020 | 210,00 | 65 | 708170307120 | 137,00 | 65 | 708170308020 | 70,00 |
| 80 | 708170307030 | 265,00 | 80 | 708170307130 | 170,00 | 80 | 708170308030 | 84,00 |
| 100 | 708170307040 | 335,00 | 100 | 708170307140 | 255,00 | 100 | 708170308040 | 108,00 |
| 125 | 708170307050 | 475,00 | 125 | 708170307150 | 330,00 | 125 | 708170308050 | 140,00 |
| 150 | 708170307060 | 635,00 | 150 | 708170307160 | 455,00 | 150 | 708170308060 | 175,00 |
| 200 | 708170307070 | 1.115,00 | 200 | 708170307170 | 710,00 | 200 | 708170308070 | 275,00 |
| 250 | 708170307080 | 1.860,00 | 250 | 708170307180 | 1.165,00 | 250 | 708170308080 | 435,00 |
| 300 | 708170307090 | 2.730,00 | 300 | 708170307190 | 2.085,00 | 300 | 708170308090 | 690,00 |

ÇV-30

Yayı Tip
Gövde ve Disk : AISI 316 Pas. Çelik
O Ring : EPDM
Maks. Çal. Sıc. : 100 °C
Maks. Çal. Bas. : 16 bar

ÇV-33

Yaysız Tip
Gövde ve Disk : AISI 316 Pas. Çelik
O Ring : EPDM
Maks. Çal. Sıc. : 100 °C
Maks. Çal. Bas. : 16 bar

ÇV-35

Yaysız Tip
Gövde ve Disk : Gal-Kaplı Karbon Çelik
O Ring : EPDM
Maks. Çal. Sıc. : 100 °C
Maks. Çal. Bas. : 16 bar

• EURO/Adet ve USD/Adet olan fiyatlarımızın TL karşılıkları fatura tarihindeki Merkez Bankası döviz satışı üzerinden hesaplanacaktır.

VANALAR

Çekvalf / Disco / Pirinç



| ÇV-10 / P | | |
|-----------|--------------|----------|
| DN | Art. No | TL/Adet |
| 15 | 703500200000 | 110,00 |
| 20 | 703500200001 | 125,00 |
| 25 | 703500200002 | 180,00 |
| 32 | 703500200003 | 250,00 |
| 40 | 703500200004 | 355,00 |
| 50 | 703500200005 | 510,00 |
| 65 | 703500200006 | 780,00 |
| 80 | 703500200007 | 970,00 |
| 100 | 703500200008 | 1.710,00 |

Gövde : MS 58 Pirinç
Yay, Disk, Segman : Paslanmaz Çelik
Maks. Çalışma Sıcaklığı : 250 °C
Maks. Çalışma Basıncı : 16 bar
Sızdırmazlık : Metal - Metale (Opsiyonel O'ringli)

Çekvalf / Disco / Pik Döküm



| ÇV-11 | | |
|-------|--------------|----------|
| DN | Art. No | TL/Adet |
| 125 | 703500300001 | 1.830,00 |
| 150 | 703500300002 | 2.195,00 |
| 200 | 703500300003 | 3.430,00 |
| 250 | 703500300004 | 6.315,00 |

Gövde : GG-25 Pik Döküm
Disk : GG-25 Pik Döküm
Yay, Segman : Paslanmaz Çelik
Maks. Çalışma Sıcaklığı : 250 °C
Maks. Çalışma Basıncı : 16 bar

VANALAR

Çekvalf / Disco / AISI 304 Paslanmaz Çelik



| ÇV-10S / 1 | | | ÇV-11S / 1 | | |
|------------|--------------|----------|------------|--------------|-----------|
| DN | Art. No | TL/Adet | DN | Art. No | TL/Adet |
| 15 | 703500000000 | 140,00 | 125 | 703500400021 | 11.055,00 |
| 20 | 703500000001 | 160,00 | 150 | 703500400022 | 19.195,00 |
| 25 | 703500000002 | 195,00 | 200 | 703500400023 | 20.015,00 |
| 32 | 703500000003 | 260,00 | | | |
| 40 | 703500000004 | 370,00 | | | |
| 50 | 703500000005 | 530,00 | | | |
| 65 | 703500000006 | 800,00 | | | |
| 80 | 703500000007 | 1.090,00 | | | |
| 100 | 703500000008 | 1.760,00 | | | |

Gövde : AISI 304 Paslanmaz Çelik
Yay, Disk, Segman : Paslanmaz Çelik
Maks. Çalışma Sıcaklığı : 300 °C
Maks. Çalışma Basıncı : 40 bar

Çekvalf / Disco / AISI 316 Paslanmaz Çelik



| ÇV-10S / 2 | | | ÇV-11S / 2 | | |
|------------|--------------|----------|------------|--------------|-----------|
| DN | Art. No | TL/Adet | DN | Art. No | TL/Adet |
| 15 | 703500100000 | 150,00 | 125 | 703500500000 | 11.635,00 |
| 20 | 703500100001 | 165,00 | 150 | 703500500001 | 20.205,00 |
| 25 | 703500100002 | 205,00 | 200 | 703500500002 | 21.070,00 |
| 32 | 703500100003 | 275,00 | | | |
| 40 | 703500100004 | 385,00 | | | |
| 50 | 703500100005 | 575,00 | | | |
| 65 | 703500100006 | 820,00 | | | |
| 80 | 703500100007 | 1.205,00 | | | |
| 100 | 703500100008 | 1.790,00 | | | |

Gövde : AISI 316 Paslanmaz Çelik
Yay, Disk, Segman : Paslanmaz Çelik
Maks. Çalışma Sıcaklığı : 300 °C
Maks. Çalışma Basıncı : 40 bar

Dinamik Balans Vanası / Diyaframlı Tip



| DBV-30 | | | | |
|--------|--------------|---|-------------------------------|----------|
| Çap | Art. No | Min-Maks. Akış Debisi (m ³ /h) | Min-Maks. Akış Debisi (lt/dk) | TL/Adet |
| 1/2" | 703700102200 | 0,09 - 0,60 | 1,50 - 10,00 | 780,00 |
| 3/4" | 703700102201 | 0,09 - 0,60 | 1,50 - 10,00 | 850,00 |
| 1" | 703700102202 | 0,09 - 0,60 | 1,50 - 10,00 | 895,00 |
| 1 1/4" | 703700102203 | 0,30 - 2,40 | 5,00 - 40,00 | 1.245,00 |
| 1 1/2" | 703700102204 | 0,60 - 3,60 | 10,00 - 60,00 | 1.680,00 |
| 2" | 703700102205 | 0,60 - 7,20 | 10,00 - 120,00 | 2.995,00 |

| | |
|------------------------|-------------------|
| Gövde | : Pirinç |
| Disk | : Paslanmaz Çelik |
| Diyafram | : EPDM |
| Bağlantı | : Dişli |
| Basınç Sınıfı | : PN 16 |
| Çalışma Basınç Aralığı | : 0.5-3 bar |
| Çalışma Sıcaklığı | : -20/+120 °C |

Dinamik Balans Vanası / Kartuşlu Tip



| DBV-40 | | | | |
|--------|--------------|---|-------------------------------|-----------|
| Çap | Art. No | Min-Maks. Akış Debisi (m ³ /h) | Min-Maks. Akış Debisi (lt/dk) | TL/Adet |
| 65 | 703700102250 | 5,00 - 27,00 | 83,00 - 450,00 | 3.680,00 |
| 80 | 703700102251 | 5,00 - 27,00 | 83,00 - 450,00 | 3.830,00 |
| 100 | 703700102252 | 10,00 - 54,00 | 167,00 - 900,00 | 6.265,00 |
| 125 | 703700102253 | 15,00 - 81,00 | 250,00 - 1.350,00 | 7.900,00 |
| 150 | 703700102254 | 20,00 - 108,00 | 333,00 - 1.800,00 | 10.240,00 |
| 200 | 703700102255 | 35,00 - 189,00 | 584,00 - 3.150,00 | 16.485,00 |
| 250 | 703700102256 | 60,00 - 324,00 | 1.000,00 - 5.400,00 | 26.580,00 |
| 300 | 703700102257 | 75,00 - 405,00 | 1.250,00 - 6.750,00 | 32.575,00 |

Yüksek akış debileri için müşteri temsilcimizle görüşünüz.

| | |
|-------------------|--|
| Gövde | : GG-25 Pük Döküm (DN65 - DN100), Karbon Çelik (DN125 - DN300) |
| Kartuş | : AISI 304 Paslanmaz Çelik |
| Yay | : AISI 304 Paslanmaz Çelik |
| O'ring | : EPDM |
| Basınç Sınıfı | : PN 16 |
| Çalışma Sıcaklığı | : -20/+120 °C |

VANALAR

Balans Vanası / Statik Tip / Dişli



| BSBV-100 | | |
|----------|--------------|----------|
| Çap | Art. No | TL/Adet |
| 1/2" | 708080300015 | 420,00 |
| 3/4" | 708080300020 | 450,00 |
| 1" | 708080300025 | 595,00 |
| 1 1/4" | 708080300032 | 710,00 |
| 1 1/2" | 708080300040 | 920,00 |
| 2" | 708080300050 | 1.225,00 |

| | |
|----------------|----------|
| Gövde | : Bronz |
| Kapak | : Piriç |
| Disk | : Piriç |
| Disk Yüzü | : PTFE |
| Mil | : Piriç |
| Conta | : EPDM |
| Maks. Basınç | : 25 bar |
| Maks. Sıcaklık | : 120 °C |

Balans Vanası / Statik Tip / Flanşlı



| BSBV-200 | | |
|----------|--------------|-----------|
| Çap | Art. No | TL/Adet |
| 65 | 708080400065 | 2.295,00 |
| 80 | 708080400080 | 2.975,00 |
| 100 | 708080400100 | 4.120,00 |
| 125 | 708080400125 | 5.800,00 |
| 150 | 708080400150 | 7.270,00 |
| 200 | 708080400200 | 15.945,00 |
| 250 | 708080400250 | 22.570,00 |
| 300 | 708080400300 | 30.615,00 |

| | |
|----------------|-------------------|
| Gövde | : GG-25 Pik Döküm |
| Kapak | : GG-25 Pik Döküm |
| Disk Tutucu | : GG-25 Pik Döküm |
| Mil | : Piriç |
| Conta | : EPDM |
| Maks. Basınç | : 16 bar |
| Maks. Sıcaklık | : 120 °C |

Motorlu Vana / FCU On-Off / 2 Yollu



| Çap | Art. No | EURO/Adet |
|------|--------------|-----------|
| 1/2" | 708270001015 | 57,00 |
| 3/4" | 708270001020 | 60,00 |
| 1" | 708270001025 | 80,00 |

Motor üzerindeki kırmızı buton açık/kapalı pozisyonunu gösterir.

Gövde

| | |
|-----------------------|-----------------------|
| Gövde | : Pirinç |
| Mil | : Nikel Kaplı Pirinç |
| Yay | : Paslanmaz Çelik |
| Conta | : EPDM |
| Strok | : 3.5 mm |
| Çalışma Sıcaklığı | : -4 / +110 °C |
| Motor Bağlantısı | : Dişli M30x1.5 |
| Basınç Sınıfı | : PN16 |
| Kullanılan Akışkanlar | : Su, Su+Glikol (%50) |

Motor

| | |
|------------------|--------------------------------|
| Güç Tüketimi | : 1.6 W Pozisyon Değiştirirken |
| Besleme Voltajı | : 220 V AC |
| Strok | : 5 mm |
| Gövde Bağlantısı | : Dişli M30x1.5 |
| Kapatma Basıncı | : 10 bar |
| Maks. Delta P | : 1.5 bar |
| Koruma Sınıfı | : IP 66 |
| Elk. Kablosu | : 2x0.35 mm |
| İlk pozisyon | : Normalde Kapalı |
| Ortam Sıcaklığı | : 0-50 °C |

Balans Vanası / Kombine



| Cim717 + On-Off Aktüatör | | |
|--------------------------|--------------|-----------|
| Çap | Art. No | EURO/Adet |
| 1/2" | 708080620015 | 165,00 |
| 3/4" | 708080620020 | 165,00 |
| 1" | 708080620025 | 225,00 |
| 1 1/4" | 708080620032 | 245,00 |

Aktüatör CIM EMV311 / NC230 230V
On-Off Aktüatör dahildir.
24V Aktüatör seçeneği için müşteri temsilcimizle görüşünüz.

| Cim717 + Oransal Aktüatör | | |
|---------------------------|---------|-----------|
| Çap | Art. No | EURO/Adet |
| 1/2" | | 430,00 |
| 3/4" | | 430,00 |
| 1" | | 440,00 |
| 1 1/4" | | 610,00 |

Aktüatör CIM EMV211 / 145 24V AC
Oransal Aktüatör dahildir.

| | |
|-------------------|-------------------|
| Gövde | : DZR Pirinç |
| DP Kontrol | : PPS |
| Yay | : Paslanmaz Çelik |
| O'ring | : EPDM |
| Basınç Sınıfı | : PN25 |
| Çalışma Sıcaklığı | : 0 / +120 °C |

On-Off Aktüatör Özellikleri

| | |
|---------|---------------|
| Kontrol | : On-Off (NC) |
| Frekans | : 50 / 60 Hz |

Oransal Aktüatör Özellikleri

| | |
|---------|------------------------|
| Kontrol | : 0-10 V ya da 0-20 mA |
| Frekans | : 50 Hz |

Genel Kullanım Selenoid Valf



Gövde : Pirinç
Conta : NBR (Opsiyonel EPDM, Viton)
Çalışma Sıcaklığı : -10 / +80 °C
Çalışma Basıncı : 0.3-10 bar
Akışkan : Hava, Su, Yağ vb.
Besleme : 220V AC

Gövde : Paslanmaz Çelik
Conta : NBR (Opsiyonel EPDM, Viton)
Çalışma Sıcaklığı : -10 / +80 °C
Çalışma Basıncı : 0.3-10 bar
Akışkan : Hava, Su, Yağ vb.
Besleme : 220V AC

| AYCD11-P | | |
|----------|--------------|----------|
| Çap | Art. No | USD/Adet |
| 3/8" | 708950054005 | 105,00 |
| 1/2" | 708950054010 | 105,00 |
| 3/4" | 708950054015 | 130,00 |
| 1" | 708950054020 | 165,00 |
| 1 1/4" | 708950054025 | 325,00 |
| 1 1/2" | 708950054030 | 340,00 |
| 2" | 708950054035 | 490,00 |

| AYCD11-S | | |
|----------|--------------|----------|
| Çap | Art. No | USD/Adet |
| 3/8" | 708950055005 | 130,00 |
| 1/2" | 708950055010 | 130,00 |
| 3/4" | 708950055015 | 150,00 |
| 1" | 708950055020 | 220,00 |
| 1 1/4" | 708950055025 | 340,00 |
| 1 1/2" | 708950055030 | 370,00 |
| 2" | 708950055035 | 570,00 |

Buhar Selenoid Valf



Gövde : Pirinç
Conta : PTFE
Maks. Çalışma Sıcaklığı: 200 °C
Çalışma Basıncı : 0.5-15 bar
Akışkan : Buhar, Sıcak Su, Yağ vb.
Besleme : 220V AC

Gövde : Paslanmaz Çelik
Conta : PTFE
Maks. Çalışma Sıcaklığı: 200 °C
Çalışma Basıncı : 0.5-15 bar
Akışkan : Buhar, Sıcak Su, Yağ vb.
Besleme : 220V AC

| A2L-P | | |
|--------|--------------|----------|
| Çap | Art. No | USD/Adet |
| 1/2" | 708950051010 | 185,00 |
| 3/4" | 708950051015 | 190,00 |
| 1" | 708950051020 | 230,00 |
| 1 1/4" | 708950051025 | 340,00 |
| 1 1/2" | 708950051030 | 370,00 |
| 2" | 708950051035 | 870,00 |

| A2L-S | | |
|--------|--------------|----------|
| Çap | Art. No | USD/Adet |
| 1/2" | 708950052010 | 300,00 |
| 3/4" | 708950052015 | 335,00 |
| 1" | 708950052020 | 440,00 |
| 1 1/4" | 708950052025 | 635,00 |
| 1 1/2" | 708950052030 | 640,00 |
| 2" | 708950052035 | 875,00 |

* EURO/Adet ve USD/Adet olan fiyatlarımızın TL karşılıkları fatura tarihindeki Merkez Bankası döviz satış kuru üzerinden hesaplanacaktır.

Yakıt Selenoid Valf



| A2W21-P | | |
|---------|--------------|----------|
| Çap | Art. No | USD/Adet |
| 1/2" | 708950057010 | 120,00 |
| 3/4" | 708950057015 | 130,00 |
| 1" | 708950057020 | 175,00 |
| 1 1/4" | 708950057025 | 325,00 |
| 1 1/2" | 708950057030 | 385,00 |
| 2" | 708950057035 | 510,00 |

| A2W21-S | | |
|---------|--------------|----------|
| Çap | Art. No | USD/Adet |
| 1/2" | 708950058010 | 130,00 |
| 3/4" | 708950058015 | 150,00 |
| 1" | 708950058020 | 265,00 |
| 1 1/4" | 708950058025 | 355,00 |
| 1 1/2" | 708950058030 | 410,00 |
| 2" | 708950058035 | 585,00 |

Gövde : Pirinç
Conta : NBR (Opsiyonel EPDM, Viton)
Çalışma Sıcaklığı : -10 / +80 °C
Çalışma Basıncı : 0-10 bar
Akışkan : Doğalgaz, hava, petrol türevleri, su vb.
Besleme : 220V AC

Gövde : Paslanmaz Çelik
Conta : NBR (Opsiyonel EPDM, Viton)
Çalışma Sıcaklığı : -10 / +80 °C
Çalışma Basıncı : 0-10 bar
Akışkan : Doğalgaz, hava, petrol türevleri, su vb.
Besleme : 220V AC

VANALAR

Hava Ayırıcı



| DİŞLİ | | | FLANŞLI | | |
|--------|---------|----------|---------|--------------|-----------|
| Çap | Art. No | TL/Adet | Çap | Art. No | TL/Adet |
| 1/2" | | 865,00 | 50 | 708410000050 | 2.040,00 |
| 3/4" | | 940,00 | 65 | 708410000065 | 2.350,00 |
| 1" | | 1.015,00 | 80 | 708410000080 | 3.515,00 |
| 1 1/4" | | 1.430,00 | 100 | 708410000100 | 3.865,00 |
| 1 1/2" | | 1.860,00 | 125 | 708410000125 | 5.375,00 |
| 2" | | 1.925,00 | 150 | 708410000150 | 5.745,00 |
| | | | 200 | 708410000200 | 8.725,00 |
| | | | 250 | 708410000250 | 13.335,00 |
| | | | 300 | 708410000300 | 15.695,00 |

Gövde : St 37.2 Karbon Çelik
Hava Ayırıcı : AISI 304 Paslanmaz Çelik
Maks. Çalışma Basıncı : 10 bar
Maks. Çalışma Sıcaklığı : 100 °C
Bağlantı Tipi : Dişli / Flanşlı

Tortu ve Pislik Ayırıcı



| DİŞLİ | | | FLANŞLI | | |
|--------|--------------|----------|---------|--------------|-----------|
| Çap | Art. No | TL/Adet | Çap | Art. No | TL/Adet |
| 1/2" | 708413100015 | 620,00 | 50 | 708413000050 | 1.975,00 |
| 3/4" | 708413100020 | 775,00 | 65 | 708413000065 | 2.275,00 |
| 1" | 708413100025 | 940,00 | 80 | 708413000080 | 3.395,00 |
| 1 1/4" | 708413100032 | 985,00 | 100 | 708413000100 | 3.730,00 |
| 1 1/2" | 708413100040 | 1.520,00 | 125 | 708413000125 | 5.190,00 |
| 2" | 708413100050 | 1.945,00 | 150 | 708413000150 | 5.550,00 |
| | | | 200 | 708413000200 | 8.430,00 |
| | | | 250 | 708413000250 | 12.885,00 |
| | | | 300 | 708413000300 | 15.155,00 |

Gövde : St 37.2 Karbon Çelik
Hava Ayırıcı : AISI 304 Paslanmaz Çelik
Maks. Çalışma Basıncı : 10 bar
Maks. Çalışma Sıcaklığı : 100 °C
Bağlantı Tipi : Dişli / Flanşlı

VANALAR

Tortu, Pislik ve Hava Ayırıcı



| FLANŞLI | | |
|---------|--------------|-----------|
| Çap | Art. No | TL/Adet |
| 50 | 708413510050 | 2.395,00 |
| 65 | 708413510065 | 2.745,00 |
| 80 | 708413510080 | 4.125,00 |
| 100 | 708413510100 | 4.525,00 |
| 125 | 708413510125 | 6.300,00 |
| 150 | 708413510150 | 6.735,00 |
| 200 | 708413510200 | 10.235,00 |
| 250 | 708413510250 | 15.640,00 |
| 300 | 708413510300 | 18.400,00 |

Gövde : St 37.2 Karbon Çelik
Ayırıcı Parça : AISI 304 Paslanmaz Çelik
Maks. Çalışma Basıncı : 10 bar
Maks. Çalışma Sıcaklığı : 100 °C
Bağlantı Tipi : Flanşlı

Denge Kabı



| Kapasite kcal/h | FLANŞLI | | | KAYNAK BOYUNLU | | |
|-----------------|---------|---------|-----------|----------------|---------|-----------|
| | Çap | Art. No | TL/Adet | Çap | Art. No | TL/Adet |
| 25.000 | 25-32 | | 1.175,00 | 25-32 | | 725,00 |
| 37.000 | 40 | | 1.470,00 | 40 | | 810,00 |
| 52.000 | 50 | | 2.015,00 | 50 | | 1.165,00 |
| 74.000 | 50 | | 2.900,00 | 50 | | 1.945,00 |
| 86.000 | 50 | | 3.205,00 | 50 | | 2.360,00 |
| 104.000 | 65 | | 4.155,00 | 65 | | 3.045,00 |
| 120.000 | 65 | | 4.470,00 | 65 | | 3.250,00 |
| 180.000 | 80 | | 5.565,00 | 80 | | 4.330,00 |
| 300.000 | 100 | | 6.280,00 | 100 | | 4.675,00 |
| 340.000 | 100 | | 13.245,00 | 100 | | 6.625,00 |
| 473.000 | 125 | | 11.135,00 | 125 | | 9.635,00 |
| 774.000 | 150 | | 15.350,00 | 150 | | 13.275,00 |
| 1.118.000 | 150 | | 19.275,00 | 150 | | 14.940,00 |

Gövde : St 37.2 Karbon Çelik
Maks. Çalışma Basıncı : 10 bar
Maks. Çalışma Sıcaklığı : 110 °C
Bağlantı Tipi : Flanşlı / Kaynak Boyunlu

VANALAR

Paket Denge Kabı (Hava, Tortu ve Pislik Ayırıcılı)



| Kapasite kcal/h | FLANŞLI | | | KAYNAK BOYUNLU | | |
|-----------------|---------|---------|-----------|----------------|---------|-----------|
| | Çap | Art. No | TL/Adet | Çap | Art. No | TL/Adet |
| 104.000 | 50 | | 5.300,00 | 50 | | 4.640,00 |
| 120.000 | 65 | | 5.630,00 | 65 | | 4.820,00 |
| 180.000 | 80 | | 6.950,00 | 80 | | 6.065,00 |
| 300.000 | 100 | | 7.785,00 | 100 | | 6.740,00 |
| 340.000 | 100 | | 9.315,00 | 100 | | 8.275,00 |
| 473.000 | 125 | | 10.900,00 | 125 | | 9.670,00 |
| 774.000 | 150 | | 14.575,00 | 150 | | 12.915,00 |
| 1.118.000 | 150 | | 18.225,00 | 150 | | 16.565,00 |
| 1.505.000 | 200 | | 21.205,00 | 200 | | 18.885,00 |
| 2.150.000 | 200 | | 29.815,00 | 200 | | 22.860,00 |

Tortu ve pisliği ayıran iç aksam mevcuttur. Hava atıcısı ve küresel pislik boşaltım vanası üzerindedir.

Gövde : St 37.2 Karbon Çelik
Maks. Çalışma Basıncı : 10 bar
Maks. Çalışma Sıcaklığı : 110 °C
Bağlantı Tipi : Flanşlı / Kaynak Boyunlu

Hava Tüpü



| Kapasite / lt | AHT-10 | |
|---------------|--------------|---------|
| | Art. No | TL/Adet |
| 1,5 | 708262400015 | 145,00 |
| 3 | 708262400020 | 165,00 |
| 5 | 708262400025 | 190,00 |
| 7,5 | 708262400030 | 235,00 |
| 10 | 708262400050 | 325,00 |
| 15 | 708262400055 | 365,00 |
| 20 | 708262400060 | 415,00 |
| 30 | 708262400070 | 485,00 |
| 40 | 708262400080 | 520,00 |
| 50 | 708262400090 | 625,00 |

Gövde : St 37.2 Karbon Çelik
Ürün Çapı : 1/2"
Maks. Çalışma Basıncı : 10 bar
Maks. Çalışma Sıcaklığı : 100 °C
Bağlantı Tipi : Dişli

Basınç Düşürücü Kontrol Vanası



| Çap | Art. No | USD/Adet |
|-----|--------------|----------|
| 50 | 708262500050 | 555,00 |
| 65 | 708262500065 | 585,00 |
| 80 | 708262500080 | 760,00 |
| 100 | 708262500100 | 795,00 |
| 125 | 708262500125 | 935,00 |
| 150 | 708262500150 | 1.715,00 |
| 200 | 708262500200 | 2.775,00 |
| 250 | 708262500250 | 3.600,00 |
| 300 | 708262500300 | 5.400,00 |

| | |
|-------------------------|-----------------------------------|
| Gövde | : GG-25 Pik Döküm |
| Diyafram | : Kord Bez Takviyeli Doğal Kauçuk |
| Kapak | : GG-25 Pik Döküm |
| Diyafram Baskı Halkası | : Polyamid |
| Yay | : SST 302 |
| Maks. Çalışma Basıncı | : 16 bar |
| Maks. Çalışma Sıcaklığı | : 80 °C |
| Bağlantı Tipi | : Flanşlı |
| Basınç Düşürme Oranı | : 10:1 |

Selenoid Kontrollü Basınç Düşürücü



| Çap | Art. No | USD/Adet |
|-----|---------|----------|
| 50 | | 740,00 |
| 65 | | 770,00 |
| 80 | | 925,00 |
| 100 | | 965,00 |
| 125 | | 1.075,00 |
| 150 | | 1.850,00 |
| 200 | | 2.965,00 |
| 250 | | 3.675,00 |
| 300 | | 5.475,00 |

| | |
|-------------------------|-----------------------------------|
| Gövde | : GG-25 Pik Döküm |
| Diyafram | : Kord Bez Takviyeli Doğal Kauçuk |
| Kapak | : GG-25 Pik Döküm |
| Diyafram Baskı Halkası | : Polyamid |
| Yay | : SST 302 |
| Maks. Çalışma Basıncı | : 16 bar |
| Maks. Çalışma Sıcaklığı | : 80 °C |
| Bağlantı Tipi | : Flanşlı |
| Basınç Düşürme Oranı | : 10:1 |

• EURO/Adet ve USD/Adet olan fiyatlarımızın TL karşılıkları fatura tarihindeki Merkez Bankası döviz satış kuru üzerinden hesaplanacaktır.

VANALAR

Basınç Sabitleme Kontrol Vanası



| Çap | Art. No | USD/Adet |
|-----|--------------|----------|
| 50 | 708262700050 | 565,00 |
| 65 | 708262700065 | 595,00 |
| 80 | 708262700080 | 725,00 |
| 100 | 708262700100 | 785,00 |
| 125 | 708262700125 | 935,00 |
| 150 | 708262700150 | 1.685,00 |
| 200 | 708262700200 | 2.775,00 |
| 250 | 708262700250 | 3.600,00 |
| 300 | 708262700300 | 5.400,00 |

| | |
|--------------------------------|-----------------------------------|
| Gövde | : GG-25 Pik Döküm |
| Diyafram | : Kord Bez Takviyeli Doğal Kauçuk |
| Kapak | : GG-25 Pik Döküm |
| Diyafram Baskı Halkası | : Polyamid |
| Yay | : SST 302 |
| Maks. Çalışma Basıncı | : 16 bar |
| Maks. Çalışma Sıcaklığı | : 80 °C |
| Bağlantı Tipi | : Flanşlı |

Basınç Sabitleme ve Basınç Düşürücü Kontrol Vanası



| Çap | Art. No | USD/Adet |
|-----|--------------|----------|
| 50 | 708262800050 | 785,00 |
| 65 | 708262800065 | 800,00 |
| 80 | 708262800080 | 945,00 |
| 100 | 708262800100 | 965,00 |
| 125 | 708262800125 | 1.020,00 |
| 150 | 708262800150 | 1.900,00 |
| 200 | 708262800200 | 3.055,00 |
| 250 | 708262800250 | 3.735,00 |
| 300 | 708262800300 | 5.510,00 |

| | |
|--------------------------------|-----------------------------------|
| Gövde | : GG-25 Pik Döküm |
| Diyafram | : Kord Bez Takviyeli Doğal Kauçuk |
| Kapak | : GG-25 Pik Döküm |
| Diyafram Baskı Halkası | : Polyamid |
| Yay | : SST 302 |
| Maks. Çalışma Basıncı | : 16 bar |
| Maks. Çalışma Sıcaklığı | : 80 °C |
| Bağlantı Tipi | : Flanşlı |

• EURO/Adet ve USD/Adet olan fiyatlarımızın TL karşılıkları fatura tarihindeki Merkez Bankası döviz satış kuru üzerinden hesaplanacaktır.

Basınç Tahliyeli Kontrol Vanası



| Çap | Art. No | USD/Adet |
|-----|--------------|----------|
| 50 | 708262900050 | 565,00 |
| 65 | 708262900065 | 575,00 |
| 80 | 708262900080 | 760,00 |
| 100 | 708262900100 | 780,00 |
| 125 | 708262900125 | 925,00 |
| 150 | 708262900150 | 2.000,00 |
| 200 | 708262900200 | 3.240,00 |
| 250 | 708262900250 | 3.840,00 |
| 300 | 708262900300 | 5.775,00 |

| | |
|-------------------------|-----------------------------------|
| Gövde | : GG-25 Pik Döküm |
| Diyafram | : Kord Bez Takviyeli Doğal Kauçuk |
| Kapak | : GG-25 Pik Döküm |
| Diyafram Baskı Halkası | : Polyamid |
| Yay | : SST 302 |
| Maks. Çalışma Basıncı | : 16 bar |
| Maks. Çalışma Sıcaklığı | : 80 °C |
| Bağlantı Tipi | : Flanşlı |

Seviye Kontrol Vanası / Yatay Flatörlü



| Çap | Art. No | USD/Adet | Min. Açma Basıncı (bar) |
|-----|--------------|----------|-------------------------|
| 50 | 708263000050 | 555,00 | 2,5 |
| 65 | 708263000065 | 575,00 | 2,5 |
| 80 | 708263000080 | 740,00 | 1 |
| 100 | 708263000100 | 805,00 | 1 |
| 125 | 708263000125 | 925,00 | 1 |
| 150 | 708263000150 | 1.685,00 | 1 |
| 200 | 708263000200 | 2.555,00 | 1 |
| 250 | 708263000250 | 3.300,00 | 1 |
| 300 | 708263000300 | 4.875,00 | 1 |

| | |
|-------------------------|-----------------------------------|
| Gövde | : GG-25 Pik Döküm |
| Diyafram | : Kord Bez Takviyeli Doğal Kauçuk |
| Kapak | : GG-25 Pik Döküm |
| Diyafram Baskı Halkası | : Polyamid |
| Yay | : SST 302 |
| Maks. Çalışma Basıncı | : 16 bar |
| Maks. Çalışma Sıcaklığı | : 80 °C |
| Bağlantı Tipi | : Flanşlı |

• EURO/Adet ve USD/Adet olan fiyatlarımızın TL karşılıkları fatura tarihindeki Merkez Bankası döviz satış kuru üzerinden hesaplanacaktır.

VANALAR

Seviye Kontrol Vanası / Elektrik Flatörlü



| Çap | Art. No | USD/Adet | Min. Açma Basıncı (bar) |
|-----|--------------|----------|-------------------------|
| 50 | 708262301050 | 625,00 | 2,5 |
| 65 | 708262301065 | 650,00 | 2,5 |
| 80 | 708262301080 | 815,00 | 1 |
| 100 | 708262301100 | 830,00 | 1 |
| 125 | 708262301125 | 905,00 | 1 |
| 150 | 708262301150 | 2.045,00 | 1 |
| 200 | 708262301200 | 2.870,00 | 1 |
| 250 | 708262301250 | 3.595,00 | 1 |
| 300 | 708262301300 | 4.950,00 | 1 |

| | |
|-------------------------|-----------------------------------|
| Gövde | : GG-25 Pik Döküm |
| Diyaf ram | : Kord Bez Takviyeli Doğal Kauçuk |
| Kapak | : GG-25 Pik Döküm |
| Diyaf ram Baskı Halkası | : Polyamid |
| Yay | : SST 302 |
| Maks. Çalışma Basıncı | : 16 bar |
| Maks. Çalışma Sıcaklığı | : 80 °C |
| Bağlantı Tipi | : Flanşlı |

Açma-Kapama Vanası / Selenoid Kontrollü



| Çap | Art. No | USD/Adet |
|-----|--------------|----------|
| 50 | 708262905050 | 535,00 |
| 65 | 708262905065 | 545,00 |
| 80 | 708262905080 | 695,00 |
| 100 | 708262905100 | 795,00 |
| 125 | 708262905125 | 850,00 |
| 150 | 708262905150 | 1.900,00 |
| 200 | 708262905200 | 2.815,00 |
| 250 | 708262905250 | 3.300,00 |
| 300 | 708262905300 | 4.725,00 |

| | |
|-------------------------|-----------------------------------|
| Gövde | : GG-25 Pik Döküm |
| Diyaf ram | : Kord Bez Takviyeli Doğal Kauçuk |
| Kapak | : GG-25 Pik Döküm |
| Diyaf ram Baskı Halkası | : Polyamid |
| Yay | : SST 302 |
| Maks. Çalışma Basıncı | : 16 bar |
| Maks. Çalışma Sıcaklığı | : 80 °C |
| Bağlantı Tipi | : Flanşlı |

• EURO/Adet ve USD/Adet olan fiyatlarımızın TL karşılıkları fatura tarihindeki Merkez Bankası döviz satış kuru üzerinden hesaplanacaktır.

VANALAR

Debi Kontrol Vanası



| Çap | Art. No | USD/Adet |
|-----|---------|----------|
| 50 | | 935,00 |
| 65 | | 980,00 |
| 80 | | 1.190,00 |
| 100 | | 1.260,00 |
| 125 | | 1.300,00 |
| 150 | | 2.220,00 |
| 200 | | 3.055,00 |
| 250 | | 3.675,00 |
| 300 | | 5.625,00 |

| | |
|--------------------------------|-----------------------------------|
| Gövde | : GG-25 Pik Döküm |
| Diyafram | : Kord Bez Takviyeli Doğal Kauçuk |
| Kapak | : GG-25 Pik Döküm |
| Diyafram Baskı Halkası | : Polyamid |
| Yay | : SST 302 |
| Maks. Çalışma Basıncı | : 16 bar |
| Maks. Çalışma Sıcaklığı | : 80 °C |
| Bağlantı Tipi | : Flanşlı |

Yatay Milli Pompa Kontrol Vanası



| Çap | Art. No | USD/Adet |
|-----|---------|----------|
| 50 | | 945,00 |
| 65 | | 1.020,00 |
| 80 | | 1.780,00 |
| 100 | | 1.850,00 |
| 125 | | 1.980,00 |
| 150 | | 2.780,00 |
| 200 | | 3.610,00 |
| 250 | | 4.225,00 |
| 300 | | 4.950,00 |

| | |
|--------------------------------|-----------------------------------|
| Gövde | : GG-25 Pik Döküm |
| Diyafram | : Kord Bez Takviyeli Doğal Kauçuk |
| Kapak | : GG-25 Pik Döküm |
| Diyafram Baskı Halkası | : Polyamid |
| Yay | : SST 302 |
| Maks. Çalışma Basıncı | : 16 bar |
| Maks. Çalışma Sıcaklığı | : 80 °C |
| Bağlantı Tipi | : Flanşlı |

• EURO/Adet ve USD/Adet olan fiyatlarımızın TL karşılıkları fatura tarihindeki Merkez Bankası döviz satış kuru üzerinden hesaplanacaktır.

VANALAR

Dikey Milli Pompa Kontrol Vanası



| Çap | Art. No | USD/Adet |
|-----|---------|----------|
| 50 | | 835,00 |
| 65 | | 900,00 |
| 80 | | 1.480,00 |
| 100 | | 1.535,00 |
| 125 | | 1.665,00 |
| 150 | | 2.400,00 |
| 200 | | 3.335,00 |
| 250 | | 3.915,00 |
| 300 | | 4.875,00 |

| | |
|-------------------------|-----------------------------------|
| Gövde | : GG-25 Pik Döküm |
| Diyafram | : Kord Bez Takviyeli Doğal Kauçuk |
| Kapak | : GG-25 Pik Döküm |
| Diyafram Baskı Halkası | : Polyamid |
| Yay | : SST 302 |
| Maks. Çalışma Basıncı | : 16 bar |
| Maks. Çalışma Sıcaklığı | : 80 °C |
| Bağlantı Tipi | : Flanşlı |
| Voltaj | : 24V |

Koç Darbesi Önleme Vanası



| Çap | Art. No | USD/Adet |
|-----|--------------|----------|
| 50 | 708276000050 | 1.390,00 |
| 65 | 708276000065 | 1.425,00 |
| 80 | 708276000080 | 1.630,00 |
| 100 | 708276000100 | 1.685,00 |
| 125 | 708276000125 | 1.775,00 |
| 150 | 708276000150 | 2.555,00 |
| 200 | 708276000200 | 3.890,00 |
| 250 | 708276000250 | 4.575,00 |
| 300 | 708276000300 | 6.375,00 |

| | |
|-------------------------|-----------------------------------|
| Gövde | : GG-25 Pik Döküm |
| Diyafram | : Kord Bez Takviyeli Doğal Kauçuk |
| Kapak | : GG-25 Pik Döküm |
| Diyafram Baskı Halkası | : Polyamid |
| Yay | : SST 302 |
| Maks. Çalışma Basıncı | : 16 bar |
| Maks. Çalışma Sıcaklığı | : 80 °C |
| Bağlantı Tipi | : Flanşlı |

• EURO/Adet ve USD/Adet olan fiyatlarımızın TL karşılıkları fatura tarihindeki Merkez Bankası döviz satış kuru üzerinden hesaplanacaktır.

Manuel Kontrol Vanası



| Çap | Art. No | USD/Adet |
|-----|---------|----------|
| 50 | | 355,00 |
| 65 | | 370,00 |
| 80 | | 520,00 |
| 100 | | 575,00 |
| 125 | | 620,00 |
| 150 | | 1.480,00 |
| 200 | | 2.390,00 |
| 250 | | 3.225,00 |
| 300 | | 4.650,00 |

| | |
|-------------------------|-----------------------------------|
| Gövde | : GG-25 Pik Döküm |
| Diyafram | : Kord Bez Takviyeli Doğal Kauçuk |
| Kapak | : GG-25 Pik Döküm |
| Diyafram Baskı Halkası | : Polyamid |
| Yay | : SST 302 |
| Maks. Çalışma Basıncı | : 16 bar |
| Maks. Çalışma Sıcaklığı | : 80 °C |
| Bağlantı Tipi | : Flanşlı |

Demontaj Parçası



| Çap | Art. No | TL/Adet |
|-----|--------------|-----------|
| 100 | 708262050100 | 1.930,00 |
| 125 | 708262050125 | 2.345,00 |
| 150 | 708262050150 | 3.125,00 |
| 200 | 708262050200 | 4.480,00 |
| 250 | 708262050250 | 6.250,00 |
| 300 | 708262050300 | 7.815,00 |
| 350 | 708262050350 | 8.855,00 |
| 400 | 708262050400 | 10.935,00 |
| 500 | 708262050500 | 18.230,00 |
| 600 | 708262050600 | 24.740,00 |
| 700 | 708262050700 | 32.555,00 |
| 800 | 708262050800 | 39.060,00 |

| | |
|--------------------|---|
| Gövde Boru | : GG-25 Pik Döküm (Opsiyonel GGG40.3 Sfero Döküm) |
| Boru | : Çelik Döküm |
| Sızdırmazlık Ringi | : EPDM / NBR |
| Saplama ve Somun | : Paslanmaz Çelik |
| Basınç Sınıfı | : PN10 / PN16 |

• EURO/Adet ve USD/Adet olan fiyatlarımızın TL karşılıkları fatura tarihindeki Merkez Bankası döviz satış kuru üzerinden hesaplanacaktır.

VANALAR

Vantuz / Tek Küreli - Çift Küreli



Gövde : GG-25 Pik Döküm
Küre : Polietilen
Kapak Contası : EPDM
Kapak : GG-25 Pik Döküm



| TEK KÜRELİ VANTUZ | | |
|-------------------|--------------|----------|
| Çap | Art. No | TL/Adet |
| 50 | 708263096050 | 785,00 |
| 65 | 708263096065 | 860,00 |
| 80 | 708263096080 | 990,00 |
| 100 | 708263096100 | 1.095,00 |
| 125 | 708263096125 | 1.770,00 |
| 150 | 708263096150 | 1.930,00 |

| ÇİFT KÜRELİ VANTUZ | | |
|--------------------|--------------|----------|
| Çap | Art. No | TL/Adet |
| 50 | 708263097050 | 2.655,00 |
| 65 | 708263097065 | 2.785,00 |
| 80 | 708263097080 | 2.970,00 |
| 100 | 708263097100 | 3.045,00 |
| 125 | 708263097125 | 4.895,00 |
| 150 | 708263097150 | 5.000,00 |
| 200 | 708263097200 | 5.160,00 |

Koç Darbesi Önleyici



| Çap | Art. No | USD/Adet |
|-----|---------|----------|
| 25 | | 1.230,00 |
| 50 | | 1.630,00 |
| 80 | | 2.480,00 |
| 100 | | 3.110,00 |
| 125 | | 4.530,00 |
| 150 | | 6.350,00 |

Flaş : Karbon Çelik
Delikli Boru : PVC-U
Elastik Boru : CSM
Hava Odası : Hava, teslimat sırasında doldurulur.
Gövde : Karbon Çelik
Maks. Çalışma Basıncı : 16 bar
Maks. Çalışma Sıcaklığı : 60 °C

• EURO/Adet ve USD/Adet olan fiyatlarımızın TL karşılıkları fatura tarihindeki Merkez Bankası döviz satış kuru üzerinden hesaplanacaktır.

VANALAR

Manometre Vanası / İki Yollu



| MV-330 | | | |
|--------|--------------|-----------|---------------|
| DN | Art. No | EURO/Adet | Kutudaki Adet |
| 1/2" | 708420101048 | 45,00 | 50 |



Mil, Valf, Sit : 1.4104 Paslanmaz Çelik
Gövde ve Kapak : Pirinç
Salmastra : PTFE
Maks. Çalışma Sıcaklığı : 120 °C
Maks. Çalışma Basıncı : 25 bar

Manometre Vanası / İki Yollu



| MV-416 | | | |
|--------|--------------|-----------|---------------|
| DN | Art. No | EURO/Adet | Kutudaki Adet |
| 1/2" | 708420101046 | 55,00 | 25 |



Mil, Valf, Sit : 1.4104 Paslanmaz Çelik
Gövde ve Kapak : Pirinç
Salmastra : PTFE
Maks. Çalışma Sıcaklığı : 120 °C
Maks. Çalışma Basıncı : 250 bar

Manometre Vanası / Üç Yollu



| MV-417 | | | |
|--------|--------------|-----------|---------------|
| DN | Art. No | EURO/Adet | Kutudaki Adet |
| 1/2" | 708420101047 | 65,00 | 20 |



Mil, Valf, Sit : 1.4104 Paslanmaz Çelik
Gövde ve Kapak : Pirinç
Salmastra : PTFE
Maks. Çalışma Sıcaklığı : 120 °C
Maks. Çalışma Basıncı : 250 bar

Manometre Vanası / İki Yollu



| MV-420 | | | |
|--------|---------|-----------|---------------|
| DN | Art. No | EURO/Adet | Kutudaki Adet |
| 1/2" | | 285,00 | 20 |



Mil, Valf, Sit : 1.4104 Paslanmaz Çelik
Gövde ve Kapak : AISI 316 Paslanmaz Çelik
Salmastra : PTFE
Maks. Çalışma Sıcaklığı : 500 °C (220 bar için) / 100 °C (420 bar için)
Maks. Çalışma Basıncı : 420 bar

• EURO/Adet ve USD/Adet olan fiyatlarımızın TL karşılıkları fatura tarihindeki Merkez Bankası döviz satış kuru üzerinden hesaplanacaktır.

AYVAZ²²⁷



SAĞLIK KURULUŞLARI

Gazlı söndürme sistemleri için fiyat sorunuz.

AYVAZ[®]125



GAZLI SÖNDÜRME SİSTEMLERİ



ENERJİ SANTRALLERİ & ENDÜSTRİYEL TESİSLER



MÜZE VE SANAT GALERİLERİ



ARŞİV ODALARI

Sizin için değerli olanı biz koruruz.

 **AYVAZ**

Ayvaz İzleme Anahtarlı Kelebek Vana / Wafer



| WAFER TİP | | |
|-----------|--------------|----------|
| Çap | Art. No | USD/Adet |
| 2" | 708030538050 | 360,00 |
| 2 1/2" | 708030538065 | 370,00 |
| 3" | 708030538080 | 385,00 |
| 4" | 708030538100 | 420,00 |
| 6" | 708030538150 | 565,00 |
| 8" | 708030538200 | 800,00 |
| 10" | 708030538250 | 915,00 |
| 12" | 708030538300 | 1.760,00 |

| | |
|------------------------------|----------------------------|
| Maks. Çalışma Basıncı | : 300 PSI (20.7 bar) |
| Maks. Test Basıncı | : 600 PSI (41.4 bar) |
| Çalışma Sıcaklığı | : 80 °C |
| Gövde | : Sfero Döküm |
| Klape | : EPDM Kaplı Sfero Döküm |
| Mil | : Paslanmaz Çelik |
| İzleme Anahtarı | : Fırın Boyalı Sfero Döküm |

Ayvaz İzleme Anahtarlı Kelebek Vana / Yivli



| YİVLİ TİP | | |
|-----------|--------------|----------|
| Çap | Art. No | USD/Adet |
| 2" | 708030539050 | 380,00 |
| 73mm | 708030539064 | 390,00 |
| 76.1mm | 708030539065 | 390,00 |
| 3" | 708030539080 | 405,00 |
| 4" | 708030539100 | 445,00 |
| 165.1mm | 708030539150 | 595,00 |
| 168.3mm | 708030539151 | 595,00 |
| 8" | 708030539200 | 845,00 |
| 10" | 708030539250 | 965,00 |
| 12" | 708030539300 | 1.850,00 |

| | |
|------------------------------|----------------------------|
| Maks. Çalışma Basıncı | : 300 PSI (20.7 bar) |
| Maks. Test Basıncı | : 600 PSI (41.4 bar) |
| Çalışma Sıcaklığı | : 80 °C |
| Gövde | : Sfero Döküm |
| Klape | : EPDM Kaplı Sfero Döküm |
| Mil | : Paslanmaz Çelik |
| İzleme Anahtarı | : Fırın Boyalı Sfero Döküm |

• EURO/Adet ve USD/Adet olan fiyatlarımızın TL karşılıkları fatura tarihindeki Merkez Bankası döviz satış kuru üzerinden hesaplanacaktır.

Ayvaz İzleme Anahtarlı Kelebek Vana / Dişli



| Dişli | | |
|---------------------------------|--------------|----------|
| Çap | Art. No | USD/Adet |
| 1 | 708030545025 | 330,00 |
| 1 ¹ / ₄ " | 708030545032 | 365,00 |
| 1 ¹ / ₂ " | 708030545040 | 385,00 |
| 2" | 708030545050 | 450,00 |
| 73 mm | 708030545065 | 585,00 |

| | |
|--------------------|----------------------------|
| Çalışma Basıncı | : 300 PSI (20, 68 bar) |
| Maks. Test Basıncı | : 600 PSI (41, 36 bar) |
| Çalışma Sıcaklığı | : 80 °C |
| Gövde | : Pirinç |
| Klape | : EPDM Kaplı Sfero Döküm |
| Mil | : Paslanmaz Çelik |
| İzleme Anahtarı | : Fırın Boyalı Sfero Döküm |

Ayvaz İzleme Anahtarlı Kelebek Vana / Yivli



| Yivli | | |
|---------------------------------|--------------|----------|
| Çap | Art. No | USD/Adet |
| 1 ¹ / ₄ " | 708030547032 | 385,00 |
| 1 ¹ / ₂ " | 708030547040 | 410,00 |
| 2" | 708030547050 | 465,00 |
| 73 mm | 708030547065 | 645,00 |

| | |
|--------------------|----------------------------|
| Çalışma Basıncı | : 300 PSI (20, 68 bar) |
| Maks. Test Basıncı | : 600 PSI (41, 36 bar) |
| Çalışma Sıcaklığı | : 80 °C |
| Gövde | : Pirinç |
| Klape | : EPDM Kaplı Sfero Döküm |
| Mil | : Paslanmaz Çelik |
| İzleme Anahtarı | : Fırın Boyalı Sfero Döküm |

• EURO/Adet ve USD/Adet olan fiyatlarımızın TL karşılıkları fatura tarihindeki Merkez Bankası döviz satış kuru üzerinden hesaplanacaktır.

Ayvaz Manometre



| Ölçü | Bağlantı | Art. No | USD/Adet |
|------|----------|--------------|----------|
| Ø100 | 1/4" | 708261140000 | 24,00 |

Hava / Su hatlarında kullanılabilir.

| | |
|----------------------|------------------------|
| Gövde | : Alüminyum |
| Kapak | : Polikarbonat |
| Ölçü | : Ø100 |
| Bağlantı | : 1/4" NPT |
| Ölçüm Aralığı | : 0-300psi (0-20.7bar) |
| Maks. Çal. Sıcaklığı | : 80 °C |

Akış Anahtarı (Flow Switch)



| AKIŞ ANAHTARI (FLOW SWITCH) | Art. No | Çap | Metrik | USD/Adet |
|--|------------|--------|--------|----------|
| | ESSWFDT15 | 1 1/2" | DN40 | 255,00 |
| | ESSWFD20 | 2" | DN50 | 255,00 |
| Su Akış Anahtarı | ESSWFD25 | 2 1/2" | DN65 | 255,00 |
| 30-120 sn kadar geciktirme ayarlanabilme | ESSWFD30-2 | 3" | DN80 | 255,00 |
| 2 adet TKÇY kontak, CE onaylı, UL/FM | ESSWFD40 | 4" | DN100 | 255,00 |
| | ESSWFD50 | 5" | DN125 | 255,00 |
| | ESSWFD60 | 6" | DN150 | 255,00 |
| | ESSWFD80 | 8" | DN200 | 320,00 |



Dişli tip akış anahtarı maksimum çalışma basıncı 175 PSI (12.1 bar)'dır.

| | |
|----------------------|-----------------------|
| Maks. Çal. Basıncı | : 300 PSI (20.68 bar) |
| Maks. Çal. Sıcaklığı | : 80 °C |

Ayvaz Test ve Drenaj Vanası / Dişli



Gövde : Pirinç
Küre : Pirinç
Bağlantı : NPT Dişli
Maks. Çalışma Basıncı : 300psi (20.7bar)

K: 57 ORİFİSLİ

| Çap | Art. No | Orifis Çapı | USD/Adet |
|--------|--------------|--------------|----------|
| 1" | 708264019025 | 1/2" (K 4.2) | 220,00 |
| 1 1/4" | 708264019032 | 1/2" (K 4.2) | 225,00 |
| 1 1/2" | 708264019040 | 1/2" (K 4.2) | 445,00 |
| 2" | 708264019050 | 1/2" (K 4.2) | 455,00 |

K: 80 ORİFİSLİ

| Çap | Art. No | Orifis Çapı | USD/Adet |
|--------|--------------|--------------|----------|
| 1" | 708264020025 | 1/2" (K 5.6) | 170,00 |
| 1 1/4" | 708264020032 | 1/2" (K 5.6) | 175,00 |
| 1 1/2" | 708264020040 | 1/2" (K 5.6) | 390,00 |
| 2" | 708264020050 | 1/2" (K 5.6) | 400,00 |

K: 200 ORİFİSLİ

| Çap | Art. No | Orifis Çapı | USD/Adet |
|--------|--------------|-------------|----------|
| 1 1/2" | 708264021040 | 3/4" (K 14) | 465,00 |
| 2" | 708264021050 | 3/4" (K 14) | 480,00 |

K: 360 ORİFİSLİ

| Çap | Art. No | Orifis Çapı | USD/Adet |
|--------|--------------|-------------|----------|
| 1 1/2" | 708264022040 | 1" (K 25) | 465,00 |
| 2" | 708264022050 | 1" (K 25) | 480,00 |

Ayvaz Test ve Drenaj Vanası / Yivli



Gövde : Pirinç
Küre : Pirinç
Bağlantı : Yivli
Maks. Çalışma Basıncı : 300psi (20.7bar)

K: 57 ORİFİSLİ

| Çap | Art. No | Orifis Çapı | USD/Adet |
|--------|--------------|--------------|----------|
| 1 1/4" | 708264025032 | 1/2" (K 4.2) | 235,00 |
| 1 1/2" | 708264025040 | 1/2" (K 4.2) | 465,00 |
| 2" | 708264025050 | 1/2" (K 4.2) | 475,00 |

K: 80 ORİFİSLİ

| Çap | Art. No | Orifis Çapı | USD/Adet |
|--------|--------------|--------------|----------|
| 1 1/4" | 708264026032 | 1/2" (K 5.6) | 210,00 |
| 1 1/2" | 708264026040 | 1/2" (K 5.6) | 450,00 |
| 2" | 708264026050 | 1/2" (K 5.6) | 465,00 |

K: 200 ORİFİSLİ

| Çap | Art. No | Orifis Çapı | USD/Adet |
|--------|--------------|-------------|----------|
| 1 1/2" | 708264027040 | 3/4" (K 14) | 520,00 |
| 2" | 708264027050 | 3/4" (K 14) | 535,00 |

K: 360 ORİFİSLİ

| Çap | Art. No | Orifis Çapı | USD/Adet |
|--------|--------------|-------------|----------|
| 1 1/2" | 708264028040 | 1" (K 25) | 520,00 |
| 2" | 708264028050 | 1" (K 25) | 535,00 |

Ayvaz Islak Alarm Vana Sistemi



Maks. Çalışma Basıncı : 250 PSI

Maks. Çalışma Sıcaklığı : 80 °C

Bağlantı : Flanşlı / Yıvli

| ANSI FLANŞLI TİP | 3" | | 4" | | 6" | | 8" | |
|------------------------------|--------------|----------|--------------|----------|--------------|----------|--------------|----------|
| Tanım | Art. No | USD/Adet | Art. No | USD/Adet | Art. No | USD/Adet | Art. No | USD/Adet |
| Islak Alarm Vanası Takımı | | 2.915,00 | | 3.050,00 | | 3.415,00 | | 4.255,00 |
| Islak Alarm Vanası (250PSI) | 708261100040 | 885,00 | 708261100050 | 1.020,00 | 708261100070 | 1.385,00 | 708261100090 | 2.225,00 |
| Trim Seti | 708261110040 | 830,00 | 708261110050 | 830,00 | 708261110070 | 830,00 | 708261110090 | 830,00 |
| Su Motor Gong | 708261130005 | 425,00 | 708261130005 | 425,00 | 708261130005 | 425,00 | 708261130005 | 425,00 |
| Geciktirme Hücresi | 708261120005 | 510,00 | 708261120005 | 510,00 | 708261120005 | 510,00 | 708261120005 | 510,00 |
| Alarm Basınç İzleme Anahtarı | ESSPS101A | 265,00 | ESSPS101A | 265,00 | ESSPS101A | 265,00 | ESSPS101A | 265,00 |

| YİVLİ TİP | 3" | | 4" | | 6" | | 8" | |
|------------------------------|--------------|----------|--------------|----------|--------------|----------|--------------|----------|
| Tanım | Art. No | USD/Adet | Art. No | USD/Adet | Art. No | USD/Adet | Art. No | USD/Adet |
| Islak Alarm Vanası Takımı | | 2.590,00 | | 2.755,00 | | 2.995,00 | | 3.640,00 |
| Islak Alarm Vanası (250PSI) | 708261090040 | 560,00 | 708261090050 | 725,00 | 708261090070 | 965,00 | 708261090090 | 1.610,00 |
| Trim Seti | 708261110040 | 830,00 | 708261110050 | 830,00 | 708261110070 | 830,00 | 708261110090 | 830,00 |
| Su Motor Gong | 708261130005 | 425,00 | 708261130005 | 425,00 | 708261130005 | 425,00 | 708261130005 | 425,00 |
| Geciktirme Hücresi | 708261120005 | 510,00 | 708261120005 | 510,00 | 708261120005 | 510,00 | 708261120005 | 510,00 |
| Alarm Basınç İzleme Anahtarı | ESSPS101A | 265,00 | ESSPS101A | 265,00 | ESSPS101A | 265,00 | ESSPS101A | 265,00 |

• EURO/Adet ve USD/Adet olan fiyatlarımızın TL karşılıkları fatura tarihindeki Merkez Bankası döviz satışı üzerinden hesaplanacaktır.

Ayvaz Swing Çek Vana / Flanşlı



| DIN FLANŞLI | | | ANSI FLANŞLI | | |
|-------------|--------------|----------|--------------|--------------|----------|
| Çap | Art. No | USD/Adet | Çap | Art. No | USD/Adet |
| 2" | 708170455050 | 310,00 | 2" | 708170456050 | 310,00 |
| 2 1/2" | 708170455065 | 360,00 | 2 1/2" | 708170456065 | 390,00 |
| 3" | 708170455080 | 420,00 | 3" | 708170456080 | 470,00 |
| 4" | 708170455100 | 500,00 | 4" | 708170456100 | 585,00 |
| 6" | 708170455150 | 910,00 | 6" | 708170456150 | 1.050,00 |
| 8" | 708170455200 | 1.500,00 | 8" | 708170456200 | 1.650,00 |
| 10" | 708170455250 | 2.225,00 | 10" | 708170456250 | 2.560,00 |
| 12" | 708170455300 | 3.450,00 | 12" | 708170456300 | 3.780,00 |

Maks. Çalışma Basıncı : 300 PSI (20 bar)

Maks. Test Basıncı : 600 PSI (40 bar)

Çalışma Sıcaklığı : 80 °C

Gövde : ASTM A536 Çelik Döküm

Klape : ASTM A536 Çelik Döküm

Sit : EPDM

Pim : Paslanmaz Çelik

Ayvaz Swing Çek Vana / Yivli



| YIVLİ TİP | | |
|-----------|--------------|----------|
| Çap | Art. No | USD/Adet |
| 2" | 708170457050 | 230,00 |
| 2 1/2" | 708170457065 | 245,00 |
| 3" | 708170457080 | 255,00 |
| 4" | 708170457100 | 280,00 |
| 6" | 708170457150 | 490,00 |
| 8" | 708170457200 | 770,00 |
| 10" | 708170457250 | 1.400,00 |
| 12" | 708170457300 | 2.120,00 |

Maks. Çalışma Basıncı : 300 PSI

Maks. Çalışma Sıcaklığı : 80 °C

Gövde : GGG40.3 Sfero Döküm

Klape : Bronz

Sit : Nitril

Yay : Paslanmaz Çelik

Ayvaz Çift Plakalı Çek Vana / Wafer



| WAFER TİP | | |
|-----------|--------------|----------|
| Çap | Art. No | USD/Adet |
| 2" | 708170432050 | 240,00 |
| 2 1/2" | 708170432065 | 255,00 |
| 3" | 708170432080 | 265,00 |
| 4" | 708170432100 | 350,00 |
| 6" | 708170432150 | 690,00 |
| 8" | 708170432200 | 1.120,00 |
| 10" | 708170432250 | 1.980,00 |
| 12" | 708170432300 | 2.560,00 |

Maks. Çalışma Basıncı : 300 PSI

Maks. Çalışma Sıcaklığı : 80 °C

Gövde : GGG40.3 Sfero Döküm

Klape : Paslanmaz Çelik

Sit : Nitril

Yay : Paslanmaz Çelik

• EURO/Adet ve USD/Adet olan fiyatlarımızın TL karşılıkları fatura tarihindeki Merkez Bankası döviz satış kuru üzerinden hesaplanacaktır.

Ayvaz Akış Ölçer (Flow Meter)



Maks. Çalışma Basıncı : 500 PSI (34.48 bar)

Maks. Çalışma Sıcaklığı: 80 °C

Bağlantı : Kaynaklı / Yivli

Gövde : Karbon Çelik



| KAYNAK BOYUNLU | | | | |
|----------------|------------------------|--------------------|--------------|----------|
| Çap | Pompa Kapasitesi (GPM) | Akış Aralığı (GPM) | Art. No | USD/Adet |
| 2 1/2" | 100 | 100 - 400 | 708261500010 | 2.500,00 |
| 3" | 200 | 100 - 400 | 708261500015 | 2.600,00 |
| 4" | 450 | 225 - 900 | 708261500020 | 2.650,00 |
| 5" | 500 | 250 - 1000 | 708261500025 | 2.700,00 |
| 6" | 750 | 375 - 1500 | 708261500035 | 2.750,00 |
| 6" | 1000 | 500 - 2000 | 708261500040 | 2.750,00 |
| 6" | 1250 | 625 - 2500 | 708261500045 | 2.750,00 |
| 8" | 1500 | 750 - 3000 | 708261500050 | 3.100,00 |
| 8" | 2000 | 1000 - 4000 | 708261500055 | 3.100,00 |
| 8" | 2500 | 1250 - 5000 | 708261500060 | 3.100,00 |
| 10" | 3000 | 1500 - 6000 | 708261500080 | 3.450,00 |
| 10" | 3500 | 1750 - 7000 | 708261500085 | 3.450,00 |
| 10" | 4000 | 2000 - 8000 | 708261500090 | 3.450,00 |
| 12" | 4500 | 2250 - 9000 | 708261500115 | 4.470,00 |
| 12" | 5000 | 2500 - 10000 | 708261500120 | 4.470,00 |

| YİVLİ BAĞLANTILI | | | | |
|------------------|------------------------|--------------------|--------------|----------|
| Çap | Pompa Kapasitesi (GPM) | Akış Aralığı (GPM) | Art. No | USD/Adet |
| 2 1/2" | 100 | 100 - 400 | 708261501010 | 3.290,00 |
| 3" | 200 | 100 - 400 | 708261501015 | 3.370,00 |
| 4" | 450 | 225 - 900 | 708261520020 | 3.420,00 |
| 5" | 500 | 250 - 1000 | 708261520025 | 3.500,00 |
| 6" | 750 | 375 - 1500 | 708261520035 | 3.560,00 |
| 6" | 1000 | 500 - 2000 | 708261520040 | 3.560,00 |
| 6" | 1250 | 625 - 2500 | 708261520045 | 3.560,00 |
| 8" | 1500 | 750 - 3000 | 708261520050 | 3.870,00 |
| 8" | 2000 | 1000 - 4000 | 708261520055 | 3.870,00 |
| 8" | 2500 | 1250 - 5000 | 708261520060 | 3.870,00 |
| 10" | 3000 | 1500 - 6000 | 708261520080 | 5.080,00 |
| 10" | 3500 | 1750 - 7000 | 708261520085 | 5.080,00 |
| 10" | 4000 | 2000 - 8000 | 708261520090 | 5.080,00 |
| 12" | 4500 | 2250 - 9000 | 708261520115 | 6.350,00 |
| 12" | 5000 | 2500 - 10000 | 708261520120 | 6.350,00 |

• EURO/Adet ve USD/Adet olan fiyatlarımızın TL karşılıkları fatura tarihindeki Merkez Bankası döviz satış kuru üzerinden hesaplanacaktır.

Yükselen Milli Vana İzleme Anahtarı



| YÜKSELEN MİLLİ VANA İZLEME ANAHTARI | Art. No | USD/Adet |
|---|---------|----------|
| Çift kontaklı ESSOSY2 | ESSOSY2 | 200,00 |
| 1" - 12" arası ölçüsündeki OSY vanalara montajı uygundur. | | |



Ayvaz OS&Y Yükselen Milli Sürgülü Vana / Dişli



| DIŞLİ TIP | | |
|-----------|--------------|----------|
| Çap | Art. No | USD/Adet |
| 3/4" | 708260735020 | 280,00 |
| 1" | 708260735025 | 285,00 |
| 1 1/4" | 708260735032 | 340,00 |
| 1 1/2" | 708260735040 | 400,00 |
| 2" | 708260735050 | 500,00 |



| | |
|-----------------------|-----------------------|
| Maks. Çalışma Basıncı | : 175 PSI |
| Çalışma Sıcaklığı | : 80 °C |
| Gövde, Kapak | : ASTM B 62 Bronz |
| Bağlantı | : Dişli |
| Mil | : ASTM B 371 Bronz |
| Conta | : Asbestsiz Klingerit |

Ayvaz OS&Y Yükselen Milli Sürgülü Vana / Flanşlı



| DIN FLANŞLI | | | ANSI FLANŞLI | | |
|-------------|--------------|----------|--------------|--------------|----------|
| Çap | Art. No | USD/Adet | Çap | Art. No | USD/Adet |
| 2" | 708260732050 | 350,00 | 2" | 708260730050 | 420,00 |
| 2 1/2" | 708260732065 | 380,00 | 2 1/2" | 708260730065 | 430,00 |
| 3" | 708260732080 | 400,00 | 3" | 708260730080 | 480,00 |
| 4" | 708260732100 | 470,00 | 4" | 708260730100 | 590,00 |
| 6" | 708260732150 | 850,00 | 6" | 708260730150 | 1.050,00 |
| 8" | 708260732200 | 1.130,00 | 8" | 708260730200 | 1.650,00 |
| 10" | 708260732250 | 2.275,00 | 10" | 708260730250 | 2.480,00 |
| 12" | 708260732300 | 3.250,00 | 12" | 708260730300 | 4.160,00 |
| 14" | 708260732350 | | 14" | 708260730350 | |
| 16" | 708260732400 | | 16" | 708260730400 | |
| 18" | 708260732450 | | 18" | 708260730450 | |
| 20" | 708260732500 | | 20" | 708260730500 | |
| 24" | 708260732600 | | 24" | 708260730600 | |

14"-24" için fiyat sorunuz.

14"-24" için fiyat sorunuz.

Maks. Çalışma Basıncı : 300 PSI

Maks. Çalışma Sıcaklığı : 80 °C

Gövde : Demir Döküm

Sürgü : Cr-Ni Kaplı Bronz

Mil : Piriç veya Paslanmaz Çelik

Volan : Sfero Döküm

Ayvaz OS&Y Yükselen Milli Sürgülü Vana / Yivli



| YİVLİ | | |
|---------|--------------|----------|
| Çap | Art. No | USD/Adet |
| 2" | 708260729050 | 300,00 |
| 73mm | 708260729065 | 310,00 |
| 76.1mm | 708260729067 | 310,00 |
| 3" | 708260729080 | 380,00 |
| 4" | 708260729100 | 500,00 |
| 165.1mm | 708260729148 | 850,00 |
| 168.3mm | 708260729150 | 850,00 |
| 8" | 708260729200 | 1.450,00 |
| 10" | 708260729250 | 2.275,00 |
| 12" | 708260729300 | 3.250,00 |

Maks. Çalışma Basıncı : 300 PSI

Maks. Çalışma Sıcaklığı : 80 °C

Gövde : Demir Döküm

Sürgü : Cr-Ni Kaplı Bronz

Mil : Piriç veya Paslanmaz Çelik

Volan : Sfero Döküm

• EURO/Adet ve USD/Adet olan fiyatlarımızın TL karşılıkları fatura tarihindeki Merkez Bankası döviz satışı üzerinden hesaplanacaktır.

Ayvaz NRS Yükselmeyen Milli Sürgülü Vana / Flanşlı



| DIN FLANŞLI | | | ANSI FLANŞLI | | |
|-------------|--------------|----------|--------------|--------------|----------|
| Çap | Art. No | USD/Adet | Çap | Art. No | USD/Adet |
| 4" | 708260832100 | 470,00 | 4" | 708260830100 | 700,00 |
| 6" | 708260832150 | 850,00 | 6" | 708260830150 | 1.125,00 |
| 8" | 708260832200 | 1.130,00 | 8" | 708260830200 | 1.630,00 |
| 10" | 708260832250 | 2.275,00 | 10" | 708260830250 | 2.200,00 |
| 12" | 708260832300 | 3.250,00 | 12" | 708260830300 | 3.280,00 |
| 14" | 708260832350 | | 14" | 708260832350 | |
| 16" | 708260832400 | | 16" | 708260832400 | |
| 18" | 708260832450 | | 18" | 708260832450 | |
| 20" | 708260832500 | | 20" | 708260832500 | |
| 24" | 708260832600 | | 24" | 708260832600 | |

14"-24" için fiyat sorunuz.

14"-24" için fiyat sorunuz.

- Maks. Çalışma Basıncı** : 300 PSI
Maks. Çalışma Sıcaklığı : 80 °C
Gövde : Demir Döküm
Klape : EPDM Kaplı Demir Döküm
Mil : Pirinç veya Paslanmaz Çelik
Post İnd. Bağlantı : Sfero Döküm (4" ve Üzeri Çaplarda)

Ayvaz İndikatörler / Yatay - Dikey



| Çap | Art. No | USD/Adet |
|-------|--------------|----------|
| DİKEY | 708030350310 | 1.300,00 |
| YATAY | 708030350300 | 1.200,00 |

Dikey İndikatör

- Gövde** : Demir Döküm
Kilitleme Anahtarı : Sfero Döküm
Mil : Karbon Çelik
Bağlantı Flanşı : Demir Döküm
Toplam Uzunluk : 1470 mm
Toprak Üstü uzunluk : 933,5 mm

Toprak altındaki NRS vanaları kumanda etmek için kullanılır. Açık-Kapalı pozisyon göstergesi ve kilitleme anahtarı vardır.

Yatay İndikatör

- Gövde** : Demir Döküm
Mil : Karbon Çelik
Bağlantı Flanşı : Demir Döküm
Volan : Sfero Döküm
Toplam Uzunluk : 508 mm

Duvar içinde NRS vanaları kumanda etmek için kullanılır. Açık-Kapalı göstergesi vardır.

Ayvaz Yangın Hidrantı



TS 14384
standardına
uygundur.

YERÜSTÜ YANGIN HİDRANTI

| Boy (cm) | Art. No | TL/Adet |
|----------|--------------|----------|
| 145 | 708262020145 | 5.400,00 |
| 175 | 708262020175 | 6.210,00 |
| 215 | 708262020215 | 6.955,00 |
| 245 | 708262020245 | 7.505,00 |
| Dirsek | 708262030100 | 765,00 |

Hidrant anahtarları fiyatlarımıza dahildir.

| | |
|------------------|-------------------|
| Gövde | : GG-25 Pik Döküm |
| Hareket Mili | : Paslanmaz Çelik |
| Sürgü Contası | : EPDM |
| Anma Çapı | : DN 100 |
| Basınç Sınıfı | : PN 16 |
| Dirsek Malzemesi | : GG-25 Pik Döküm |

Dış Saha Yangın Hidrant Dolabı



SAHRA TİPİ YANGIN DOLABI

| | Art. No | USD/Adet |
|--------------------------------|--------------|----------|
| 1 Takım DN50 20m Hortum + Lans | 708263105120 | 1.200,00 |
| 1 Takım DN50 30m Hortum + Lans | 708263105130 | 1.300,00 |
| 2 Takım DN50 20m Hortum + Lans | 708263105220 | 1.400,00 |
| 2 Takım DN50 30m Hortum + Lans | 708263105230 | 1.550,00 |
| 1 Takım DN65 20m Hortum + Lans | 708263106120 | 1.600,00 |
| 1 Takım DN65 30m Hortum + Lans | 708263106130 | 1.700,00 |
| 2 Takım DN65 20m Hortum + Lans | 708263106220 | 1.850,00 |
| 2 Takım DN65 30m Hortum + Lans | 708263106230 | 2.000,00 |

REDÜKSİYON ADAPTÖR

| Ölçü | Art. No | USD/Adet |
|-----------|----------------|----------|
| DN65xDN50 | EDAYGYDRIA6550 | 65,00 |

DN50 hortumlu dolaplarda takım miktarı kadar redüksiyon adaptörü ilave edilmelidir.

• EURO/Adet ve USD/Adet olan fiyatlarımızın TL karşılıkları fatura tarihindeki Merkez Bankası döviz satışı üzerinden hesaplanacaktır.

YANGIN GRUBU

Ayvaz İtfaiye Bağlantı Vanası



| STANDART TİP | | |
|--|------------------------|----------|
| İTFAYE BAĞLANTI VANASI | Art. No | USD/Adet |
| 1 1/2" NPT dişli, piriç | 708263320040 | 210,00 |
| 2 1/2" NPT dişli, piriç | 708263320085 | 245,00 |
| İtfaiye Kat Su Alma Vanası | | |
| UL listeli / FM onaylı | | |
| 1 1/2" için storz kaplin ve zincirli kapak | EAYGRK20 / EAYGYDRIA20 | 75,00 |
| 2 1/2" için storz kaplin ve zincirli kapak | EAYGRK25 / EAYGYDRIA25 | 75,00 |



Ayvaz Basınç Düşürücü Özellikli İtfaiye Bağlantı Vanası



| BASINÇ DÜŞÜRÜCÜ TİP | | |
|--|------------------------|----------|
| İTFAYE BAĞLANTI VANASI | Art. No | USD/Adet |
| 1 1/2" NPT dişli, piriç | 708263320010 | 365,00 |
| 2 1/2" NPT dişli, piriç | 708263320015 | 430,00 |
| Basınç Düşürücü Tip İtfaiye Kat Su Alma Vanası | | |
| FM onaylı | | |
| 1 1/2" için storz kaplin ve zincirli kapak | EAYGRK20 / EAYGYDRIA20 | 75,00 |
| 2 1/2" için storz kaplin ve zincirli kapak | EAYGRK25 / EAYGYDRIA25 | 75,00 |



İtfaiye Bağlantı Ağzı



| İTFAYE BAĞLANTI AĞZI | | |
|---|------------------------|----------|
| | Art. No | USD/Adet |
| (Siamese Connection) | EBCBH1DN65 | 300,00 |
| Siyam İkizi, Piriç | | |
| 4" * 2 1/2" * 2 1/2" NPT Dişli | | |
| (İtfaiyenin sisteme su vermesini sağlar) | | |
| UL Listeli / FM Onaylı | | |
| Otomatik Damlatma Vanası | EBCBH24DN15 | 25,00 |
| 2 ad. Storz Kaplin, Kapak ve Zinciri, Alüminyum | EAYGRK25 / EAYGYRDA025 | 145,00 |



• EURO/Adet ve USD/Adet olan fiyatlarımızın TL karşılıkları fatura tarihindeki Merkez Bankası döviz satış kuru üzerinden hesaplanacaktır.

Ayvaz Sprinkler / Pendent



K Faktörü : 5.6 (80)
Bağlantı : 1/2"

| STANDART TEPKİLİ 5mm CAM BULP PENDENT (SARKIK) RTI > 80 | | | |
|--|----------|--------------|----------|
| Kaplama | Sıcaklık | Art. No | USD/Adet |
| Pirinç | 68 °C | 708267200015 | 9,00 |
| Pirinç | 79 °C | 708267200017 | 9,00 |
| Pirinç | 93 °C | 708267200019 | 10,00 |
| Kromajlı | 68 °C | 708267200023 | 9,50 |
| Kromajlı | 79 °C | 708267200025 | 9,50 |
| Kromajlı | 93 °C | 708267200027 | 10,50 |
| Beyaz Boyalı | 68 °C | 708265100000 | 10,00 |
| Beyaz Boyalı | 79 °C | 708267200009 | 10,50 |
| Beyaz Boyalı | 93 °C | 708267200011 | 11,50 |

| HIZLI TEPKİLİ 3mm CAM BULP PENDENT (SARKIK) RTI < 80 | | | |
|---|----------|--------------|----------|
| Kaplama | Sıcaklık | Art. No | USD/Adet |
| Pirinç | 68 °C | 708267200016 | 14,50 |
| Pirinç | 79 °C | 708267200018 | 14,50 |
| Pirinç | 93 °C | 708267200020 | 15,50 |
| Kromajlı | 68 °C | 708267200024 | 14,50 |
| Kromajlı | 79 °C | 708267200026 | 14,50 |
| Kromajlı | 93 °C | 708267200028 | 15,50 |
| Beyaz Boyalı | 68 °C | 708267200008 | 14,50 |
| Beyaz Boyalı | 79 °C | 708267200010 | 16,00 |
| Beyaz Boyalı | 93 °C | 708267200012 | 16,50 |

Ayvaz Sprinkler / Sidewall



K Faktörü : 5.6 (80)
Bağlantı : 1/2"

| STANDART TEPKİLİ 5mm CAM BULP DUVAR TİPİ (SIDEWALL) RTI > 80 | | | |
|---|----------|--------------|----------|
| Kaplama | Sıcaklık | Art. No | USD/Adet |
| Kromajlı | 68 °C | 708267200071 | 11,50 |
| Kromajlı | 79 °C | 708267200073 | 11,50 |
| Kromajlı | 93 °C | 708267200075 | 13,00 |
| Beyaz Boyalı | 68 °C | 708267100000 | 12,50 |
| Beyaz Boyalı | 79 °C | 708267200057 | 13,00 |
| Beyaz Boyalı | 93 °C | 708267200059 | 14,00 |

| 1/2" NPT HIZLI TEPKİLİ 3mm CAM BULP DUVAR TİPİ (SIDEWALL) RTI < 80 | | | |
|---|----------|--------------|----------|
| Kaplama | Sıcaklık | Art. No | USD/Adet |
| Kromajlı | 68 °C | 708267200056 | 18,00 |
| Kromajlı | 79 °C | 708267200058 | 18,50 |
| Kromajlı | 93 °C | 708267200060 | 20,00 |
| Beyaz Boyalı | 68 °C | 708267200072 | 17,00 |
| Beyaz Boyalı | 79 °C | 708267200074 | 17,00 |
| Beyaz Boyalı | 93 °C | 708267200076 | 19,50 |

• EURO/Adet ve USD/Adet olan fiyatlarımızın TL karşılıkları fatura tarihindeki Merkez Bankası döviz satış kuru üzerinden hesaplanacaktır.

Ayvaz Sprinkler / Upright



K Faktörü : 5.6 (80)
Bağlantı : 1/2"

| STANDART TEPKİLİ 5mm CAM BULP UPRIGHT (DİK) RTI > 80 | | | |
|---|----------|--------------|----------|
| Kaplama | Sıcaklık | Art. No | USD/Adet |
| Pirinç | 68 °C | 708266100000 | 8,50 |
| Pirinç | 79 °C | 708267200041 | 9,00 |
| Pirinç | 93 °C | 708267200043 | 9,00 |
| Kromajlı | 68 °C | 708267200047 | 9,00 |
| Kromajlı | 79 °C | 708267200049 | 10,00 |
| Kromajlı | 93 °C | 708267200051 | 10,00 |

| HIZLI TEPKİLİ 3mm CAM BULP UPRIGHT (DİK) RTI < 50 | | | |
|--|----------|--------------|----------|
| Kaplama | Sıcaklık | Art. No | USD/Adet |
| Pirinç | 68 °C | 708267200040 | 13,50 |
| Pirinç | 79 °C | 708267200042 | 13,50 |
| Pirinç | 93 °C | 708267200044 | 14,50 |
| Kromajlı | 68 °C | 708267200048 | 14,00 |
| Kromajlı | 79 °C | 708267200050 | 14,00 |
| Kromajlı | 93 °C | 708267200052 | 15,00 |

Ayvaz Sprinkler Rozeti



| AYARLANABİLİR ÇİFT PARÇALI ROZET 19mm AYARLANABİLME DIŞ Çap: 78mm | | | |
|--|----------|--------------|----------|
| Kaplama | Diş Çapı | Art. No | USD/Adet |
| Beyaz Boyalı | 1/2" | 708265110000 | 1,50 |
| Beyaz Boyalı | 3/4" | 708265130000 | 2,00 |

| AYARLANABİLİR ÇİFT PARÇALI ROZET 19mm AYARLANABİLME DIŞ Çap: 78mm | | | |
|--|----------|--------------|----------|
| Kaplama | Diş Çapı | Art. No | USD/Adet |
| Kromajlı | 1/2" | 708265120000 | 2,00 |
| Kromajlı | 3/4" | 708265140000 | 2,50 |

Ayvaz Sprinkler / Gizli (Concealed) / Pendent



K Faktörü : 5.6 (80)
Bağlantı : 1/2"

| MIRAGE GİZLİ TİP SPRINKLER STANDART TEPKİLİ 5mm CAM BULP PENDENT (SARKIK) | | | |
|--|----------|--------------|----------|
| Kaplama | Sıcaklık | Art. No | USD/Adet |
| Pirinç | 68 °C | 708267200080 | 30,00 |
| Pirinç | 79 °C | 708267200082 | 30,00 |
| Pirinç | 93 °C | 708267200084 | 31,00 |

| MIRAGE GİZLİ TİP SPRINKLER HIZLI TEPKİLİ 3mm CAM BULP PENDENT (SARKIK) | | | |
|---|----------|--------------|----------|
| Kaplama | Sıcaklık | Art. No | USD/Adet |
| Pirinç | 68 °C | 708267200081 | 35,50 |
| Pirinç | 79 °C | 708267200083 | 35,50 |
| Pirinç | 93 °C | 708267200085 | 36,50 |

• EURO/Adet ve USD/Adet olan fiyatlarımızın TL karşılıkları fatura tarihindeki Merkez Bankası döviz satış kuru üzerinden hesaplanacaktır.

Waste Cone (Atık Su Konisi) / Flanşlı



| WASTE CONE | | |
|------------|-----------------|----------|
| Çap | Art. No | USD/Adet |
| 3" x 5" | ECLA00WC1080125 | 1.800,00 |
| 3" x 6" | ECLA00WC1080150 | 1.920,00 |
| 4" x 6" | ECLA00WC1100150 | 2.100,00 |
| 4" x 8" | ECLA00WC1100200 | 2.340,00 |
| 6" x 8" | ECLA00WC1150200 | 2.520,00 |
| 6" x 10" | ECLA00WC1150250 | 3.000,00 |
| 8" x 12" | ECLA00WC1200300 | 4.680,00 |
| 8" x 14" | ECLA00WC1200350 | 5.400,00 |

Çalışma Basıncı : 300 PSI (20,68 bar)
Çalışma Sıcaklığı : 80 °C
Gövde : Demir Döküm
Bağlantı : ANSI 150 Flanşlı

Relief Vana / Dişli



| RELIEF VANA / DIŞLİ | | |
|---------------------|--------------|----------|
| Çap | Art. No | USD/Adet |
| 1/2" | ECLA58754-22 | 1.100,00 |
| 3/4" | ECLA58754-32 | 1.200,00 |
| 1" | ECLA58754-42 | 2.200,00 |

Gövde ve Kapak : Bronz Döküm ASTM B62
Trim : Piriç ve 303 Paslanmaz Çelik
Gövde Basıncı : 300 PSI (20,68 bar)
Basınç Ayar Aralığı : 20-200 PSI (1,4-14 bar)

• EURO/Adet ve USD/Adet olan fiyatlarımızın TL karşılıkları fatura tarihindeki Merkez Bankası döviz satış kuru üzerinden hesaplanacaktır.

Relief (Basınç Rahatlatma) Vana / Flanşlı



| Çap | Art. No | USD/Adet |
|-----|--------------------|----------|
| 3" | ECLACV050100G10807 | 2.950,00 |
| 4" | ECLACV050100G11007 | 4.000,00 |
| 6" | ECLACV050100G11507 | 5.600,00 |
| 8" | ECLACV050100G12007 | 9.998,00 |

| | |
|-------------------|---------------------------|
| Çalışma Basıncı | : 300 PSI (20,68 bar) |
| Çalışma Sıcaklığı | : 80 °C |
| Ayar Sahası | : 20-200 PSI (1,4-14 bar) |
| Gövde | : Demir Döküm |
| Bağlantı | : ANSI300 lb Flanşlı |

Basınç Düşürücü Vana / Yivli



| Çap | Art. No | USD/Adet |
|--------|--------------------|----------|
| 2" | ECLACV090021G10509 | 2.020,00 |
| 2 1/2" | ECLACV090021G10659 | 2.125,00 |
| 3" | ECLACV090021G10809 | 2.190,00 |
| 4" | ECLACV090021G11009 | 3.000,00 |
| 6" | ECLACV090021G11509 | 4.945,00 |
| 8" | ECLACV090021G12009 | 8.680,00 |

Farklı tip bağlantılı ve basınç ayar aralığına ihtiyaç duyulması halinde müşteri temsilimizle görüşünüz.

| | |
|-------------------|-----------------------------|
| Çalışma Basıncı | : 300 PSI (20,68 bar) |
| Çalışma Sıcaklığı | : 80 °C |
| Ayar Sahası | : 30-165 PSI (2,0-11,3 bar) |
| Gövde | : Demir Döküm |
| Bağlantı | : Yivli |

• EURO/Adet ve USD/Adet olan fiyatlarımızın TL karşılıkları fatura tarihindeki Merkez Bankası döviz satış kuru üzerinden hesaplanacaktır.

HD Fire Sprinkler / Pendent



K Faktörü : 5.6 (80)
Bağlantı : 1/2"

| STANDART TEPKİLİ 5mm CAM BULP PENDENT (SARKIK) RTI > 80 | | | |
|--|----------|--------------|----------|
| Kaplama | Sıcaklık | Art. No | USD/Adet |
| Pirinç | 68 °C | 708267203015 | 10,00 |
| Pirinç | 79 °C | 708267203017 | 10,00 |
| Pirinç | 93 °C | 708267203019 | 10,00 |
| Kromajlı | 68 °C | 708267203023 | 10,50 |
| Kromajlı | 79 °C | 708267203025 | 10,50 |
| Kromajlı | 93 °C | 708267203027 | 10,50 |
| Beyaz Boyalı | 68 °C | 708267203007 | 11,00 |
| Beyaz Boyalı | 79 °C | 708267203008 | 11,00 |
| Beyaz Boyalı | 93 °C | 708267203011 | 11,00 |

| HIZLI TEPKİLİ 3mm CAM BULP PENDENT (SARKIK) RTI < 50 | | | |
|---|----------|--------------|----------|
| Kaplama | Sıcaklık | Art. No | USD/Adet |
| Pirinç | 68 °C | 708267203016 | 14,50 |
| Pirinç | 79 °C | 708267203018 | 14,50 |
| Pirinç | 93 °C | 708267203020 | 14,50 |
| Kromajlı | 68 °C | 708267203024 | 15,00 |
| Kromajlı | 79 °C | 708267203026 | 15,00 |
| Kromajlı | 93 °C | 708267203028 | 15,00 |
| Beyaz Boyalı | 68 °C | 708267203008 | 16,00 |
| Beyaz Boyalı | 79 °C | 708267203010 | 16,00 |
| Beyaz Boyalı | 93 °C | 708267203012 | 16,00 |

HD Fire Sprinkler / Sidewall



K Faktörü : 5.6 (80)
Bağlantı : 1/2"

| STANDART TEPKİLİ 5mm CAM BULP DUVAR TİPİ (SIDEWALL) RTI > 80 | | | |
|---|----------|--------------|----------|
| Kaplama | Sıcaklık | Art. No | USD/Adet |
| Kromajlı | 68 °C | 708267203071 | 11,00 |
| Kromajlı | 79 °C | 708267203073 | 11,00 |
| Kromajlı | 93 °C | 708267203075 | 11,00 |
| Beyaz Boyalı | 68 °C | 708267203055 | 12,50 |
| Beyaz Boyalı | 79 °C | 708267203057 | 12,50 |
| Beyaz Boyalı | 93 °C | 708267203059 | 12,50 |

| 1/2" NPT HIZLI TEPKİLİ 3mm CAM BULP DUVAR TİPİ (SIDEWALL) RTI < 50 | | | |
|---|----------|--------------|----------|
| Kaplama | Sıcaklık | Art. No | USD/Adet |
| Kromajlı | 68 °C | 708267203072 | 16,50 |
| Kromajlı | 79 °C | 708267203074 | 16,50 |
| Kromajlı | 93 °C | 708267203076 | 16,50 |
| Beyaz Boyalı | 68 °C | 708267203056 | 17,50 |
| Beyaz Boyalı | 79 °C | 708267203058 | 17,50 |
| Beyaz Boyalı | 93 °C | 708267203060 | 17,50 |

• EURO/Adet ve USD/Adet olan fiyatlarımızın TL karşılıkları fatura tarihindeki Merkez Bankası döviz satış kuru üzerinden hesaplanacaktır.

HD Fire Sprinkler / Upright



K Faktörü : 5.6 (80)
Bağlantı : 1/2"

STANDART TEPKİLİ 5mm CAM BULP UPRIGHT (DİK) RTI > 80

| Kaplama | Sıcaklık | Art. No | USD/Adet |
|----------|----------|--------------|----------|
| Pirinç | 68 °C | 708267203039 | 9,50 |
| Pirinç | 79 °C | 708267203041 | 9,50 |
| Pirinç | 93 °C | 708267203043 | 9,50 |
| Kromajlı | 68 °C | 708267203047 | 10,00 |
| Kromajlı | 79 °C | 708267203049 | 10,00 |
| Kromajlı | 93 °C | 708267203051 | 10,00 |

HIZLI TEPKİLİ 3mm CAM BULP UPRIGHT (DİK) RTI < 50

| Kaplama | Sıcaklık | Art. No | USD/Adet |
|----------|----------|--------------|----------|
| Pirinç | 68 °C | 708267203040 | 14,50 |
| Pirinç | 79 °C | 708267203042 | 14,50 |
| Pirinç | 93 °C | 708267203044 | 14,50 |
| Kromajlı | 68 °C | 708267203048 | 15,00 |
| Kromajlı | 79 °C | 708267203050 | 15,00 |
| Kromajlı | 93 °C | 708267203052 | 15,00 |

HD Fire Sprinkler / Gizli (Concealed) / Pendent



K Faktörü : 5.6 (80)
Bağlantı : 1/2"

MIRAGE GİZLİ TİP SPRINKLER STANDART TEPKİLİ 5mm CAM BULP PENDENT (SARKIK)

| Kaplama | Sıcaklık | Art. No | USD/Adet |
|---------|----------|--------------|----------|
| Pirinç | 68 °C | 708267203080 | 36,00 |

MIRAGE GİZLİ TİP SPRINKLER HIZLI TEPKİLİ 3mm CAM BULP PENDENT (SARKIK)

| Kaplama | Sıcaklık | Art. No | USD/Adet |
|---------|----------|--------------|----------|
| Pirinç | 68 °C | 708267203081 | 42,00 |

Diyaframlı Köpük Tankı (Bladder Tank)



| DİKEY TİP | | |
|-----------|--------------|-----|
| Kapasite | Art. No | USD |
| 400 L | 708261150070 | |
| 500 L | 708261150071 | |
| 600 L | 708261150075 | |
| 800 L | 708261150080 | |
| 1000 L | 708261150085 | |
| 1500 L | 708261150090 | |
| 2000 L | 708261150100 | |
| 2500 L | 708261150105 | |
| 3000 L | 708261150110 | |
| 4000 L | 708261150115 | |
| 5000 L | 708261150120 | |

| YATAY TİP | | |
|-----------|--------------|-----|
| Kapasite | Art. No | USD |
| 400 L | 708261150125 | |
| 600 L | 708261150130 | |
| 800 L | 708261150135 | |
| 1000 L | 708261150140 | |
| 1500 L | 708261150145 | |
| 2000 L | 708261150150 | |
| 2500 L | 708261150155 | |
| 3000 L | 708261150160 | |
| 4000 L | 708261150165 | |
| 5000 L | 708261150170 | |

| TANK DOLUM KİTİ | |
|-----------------|----------|
| Art. No | USD/Adet |
| 708261150065 | |

Köpük sistemi ürünleri için fiyat sorunuz.

Maks. Çalışma Basıncı : 175 PSI (12.1 bar)
Malzeme : Karbon Çelik
Yüzey : Kırmızı Epoksi Boyalı
Köpük : %3 AFFF / %3 AR-AFFF

Köpük Oranlayıcı (Ratio Controller) ve Köpük Konsantre Kontrol Vanası



FCCV-H

RCW-S



| RCW-S | | |
|--------|--------------|-----|
| Çap | Art. No | USD |
| 2 1/2" | 708261150040 | |
| 3" | 708261150045 | |
| 4" | 708261150050 | |
| 6" | 708261150055 | |
| 8" | 708261150060 | |

| FCCV-H | | |
|--------|--------------|-----|
| Çap | Art. No | USD |
| 1" | 708261150025 | |
| 1 1/2" | 708261150030 | |
| 2" | 708261150035 | |

Köpük sistemi ürünleri için fiyat sorunuz.

Maks. Çalışma Basıncı : 175 PSI (12.1 bar)
Malzeme : Paslanmaz Çelik
Köpük : %3 AFFF / %3 AR-AFFF

• EURO/Adet ve USD/Adet olan fiyatlarımızın TL karşılıkları fatura tarihindeki Merkez Bankası döviz satış kuru üzerinden hesaplanacaktır.

Köpük Konsantresi



| Model | Art. No | USD/kg |
|------------|--------------|--------|
| %3 AFFF | 708261150005 | 10,00 |
| %3 AR-AFFF | 708261150010 | 24,00 |

30 lt'lik bidon ve 200 lt'lik variller halinde stoklanmaktadır.

%3 AFFF

| | |
|----------------------|---------------------|
| Görünüm | : Koyu Sarı Renkli |
| pH | : 6.5-8.5 |
| Özgül Ağırlık | : 1.00-1.03 @ 20 °C |
| Donma Noktası | : 0 °C |
| Viskozite | : 5 cSt |
| Tortu | : Max % 0.25 |
| Genleşme | : > 7:1 |

%3 AR-AFFF

| | |
|----------------------|---------------------|
| Görünüm | : Koyu Sarı Renkli |
| pH | : 6.5-8.5 |
| Özgül Ağırlık | : 1.00-1.03 @ 20 °C |
| Donma Noktası | : 1.7 °C |
| Viskozite | : Newton olmayan |
| Tortu | : Max % 0.25 |
| Genleşme | : > 7:1 |

Köpük Yapıcı (Foam Maker)



| KÖPÜK YAPICI (FOAM MAKER) | | | | |
|---------------------------|-------|--------------|--------------|----------|
| Giriş | Çıkış | Debi - lt/dk | Art. No | USD/Adet |
| 2" | 3" | 227 | 708261190050 | 820,00 |
| 2 1/2" | 4" | 372 | 708261190055 | 1.160,00 |

Debi değeri 5 bar basınç ortamında geçerlidir.

| | |
|-------------------------------|----------------------------|
| Çalışma Basınç Aralığı | : 40-100 PSI (2.8 - 7 bar) |
| Maks. Çalışma Basıncı | : 175 PSI (12.1 bar) |
| Malzeme | : Karbon Çelik |
| Yüzey | : Kırmızı Epoksi Boyalı |
| Bağlantı | : ANSI 150 Flanşlı |
| Köpük | : %3 AFFF / %3 AR-AFFF |

• EURO/Adet ve USD/Adet olan fiyatlarımızın TL karşılıkları fatura tarihindeki Merkez Bankası döviz satış kuru üzerinden hesaplanacaktır.

Köpük Su Nozulu



| KÖPÜK SU NOZULU | | | | |
|-----------------|-----------|----------|--------------|----------|
| K-Faktörü | Malzeme | Bağlantı | Art. No | USD/Adet |
| 42 | Paslanmaz | 1/2" | 708261142142 | 160,00 |
| 42 | Bronz | 1/2" | 708261142042 | 170,00 |



Çalışma Basınç Aralığı : 30-60 PSI (2.1 - 4.2 bar)
Maks. Çalışma Basıncı : 175 PSI (12.1 bar)
Bağlantı : 1/2" NPT (K42)
Gövde : Bronz
Montaj : Pendent

Hat Tipi Köpük İndiktörü



| HAT TİPİ KÖPÜK İNDİKTÖRÜ | | | | |
|--------------------------|--------------|--------------|--------------|----------|
| Su Girişi | Köpük Girişi | Debi - lt/dk | Art. No | USD/Adet |
| 3" | 1 1/4" | 800 | 708030360080 | 2.450,00 |
| 4" | 1 1/4" | 1500 | 708030360100 | 2.950,00 |
| 6" | 1 1/4" | 2000 | 708030360150 | 4.250,00 |

Debi değeri 7 bar basınç ortamında geçerlidir.

Malzeme : Bronz
Yüzey : Kırmızı Epoksi Boyalı
Bağlantı : ANSI 150 Flanşlı
Köpük : %3 AFFF / %3 AR-AFFF
Çalışma Basıncı : 93-175 PSI (6.5 - 12 bar)
Fabrika Test Basıncı : 365 PSI (25 bar)

• EURO/Adet ve USD/Adet olan fiyatlarımızın TL karşılıkları fatura tarihindeki Merkez Bankası döviz satışı üzerinden hesaplanacaktır.

Monitör ve Master Stream Nozulu



- Malzeme** : Karbon Çelik
Yüzey : Kırmızı Epoksi Boyalı
Giriş Çapı : 3" ANSI 150 Flanşlı
Çıkış Çapı : 3" BSPT Dişli (Erkek)
Maks. Çalışma Basıncı : 175 PSI (12.1 bar)
Hareket Kabiliyeti : Kendi etrafında 360°
Aşağı Yönde 45°
Yukarı Yönde 90°



| MONİTÖR | | |
|---------|--------------|----------|
| Çap | Art. No | USD/Adet |
| 3" | 708030370080 | 2.925,00 |

Debi değeri 400-800 GPM aralığındadır.



| MASTER STREAM NOZULU | | |
|----------------------|--------------|----------|
| Çap | Art. No | USD/Adet |
| 3" | 708030380080 | 1.450,00 |

Debi değeri 400-800 GPM aralığındadır.



| UÇTAN KÖPÜK EMİŞLİ NOZUL | | |
|--------------------------|--------------|----------|
| Çap | Art. No | USD/Adet |
| 3" | 708030381080 | 1.650,00 |

Debi değeri 400-800 GPM aralığındadır.

Monitör ve Hydro Foam Nozulu



- Malzeme** : Karbon Çelik
Yüzey : Kırmızı Epoksi Boyalı
Giriş Çapı : 4" ANSI 150 Flanşlı
Çıkış Çapı : 4" BSPT Dişli (Erkek)
Maks. Çalışma Basıncı : 175 PSI (12.1 bar)
Hareket Kabiliyeti : Kendi etrafında 360°
Aşağı Yönde 45°
Yukarı Yönde 90°



| MONİTÖR | | |
|---------|--------------|----------|
| Çap | Art. No | USD/Adet |
| 4" | 708030371100 | 5.250,00 |

Debi değeri 400-800 GPM aralığındadır.



| HYDRO FOAM NOZULLU | | |
|--------------------|--------------|----------|
| Çap | Art. No | USD/Adet |
| 4" | 708030382100 | 2.225,00 |

Debi değeri 400-800 GPM aralığındadır.



| UÇTAN KÖPÜK EMİŞLİ NOZUL | | |
|--------------------------|--------------|----------|
| Çap | Art. No | USD/Adet |
| 4" | 708030383100 | 2.450,00 |

Debi değeri 400-800 GPM aralığındadır.

• EURO/Adet ve USD/Adet olan fiyatlarımızın TL karşılıkları fatura tarihindeki Merkez Bankası döviz satış kuru üzerinden hesaplanacaktır.

Orta Hızlı Su Püskürtme Nozulu



| MV -A | | |
|-----------|--------------|----------|
| K-Faktörü | Art. No | USD/Adet |
| 22 | 708261140022 | 30,00 |
| 30 | 708261140030 | 30,00 |
| 41 | 708261140041 | 30,00 |
| Anahtar | 708261150001 | 58,00 |

Diğer K Faktörleri için fiyat sorunuz.



| | |
|------------------------------|---|
| Çalışma Basıncı | : 20-50 PSI (1.4-3.5 bar) |
| Maks. Çalışma Basıncı | : 175 PSI (12.1 bar) |
| Bağlantı Çapı | : 1/2" BSPT |
| Püskürtme Açısı | : 140°-120°-110°-100°-90°-80°-65° |
| K Faktörü | : K: 18, K: 22, K: 30, K: 35, K: 41, K: 51, K: 64, K: 79, K: 91, K: 102 |
| Gövde | : Pirinç |

Pencere Tipi Su Perde Nozulu



| PENCERE TİPİ SU PERDE NOZULU | | | |
|------------------------------|----------|--------------|----------|
| K-Faktörü | Bağlantı | Art. No | USD/Adet |
| 45 | 1/2" | 708261141016 | 32,50 |
| 120 | 3/4" | 708261141024 | 35,00 |

Diğer K Faktörleri için fiyat sorunuz.



| | |
|-------------------------------|--|
| Çalışma Basınç Aralığı | : 20-50 PSI (1.4 - 3.5 bar) |
| Maks. Çalışma Basıncı | : 175 PSI (12.1 bar) |
| Bağlantı Çapı | : 1/2" NPT (K23, K30, K37, K45, K53, K72) / 3/4" NPT (K98, K120, K140) |
| Gövde | : Pirinç |

Multijet Kontrol Vanası



| Giriş | Çıkış | Sıcaklık | Art. No | USD/Adet |
|------------|------------|----------|--------------|----------|
| 1 x 1 1/2" | 2 x 1 1/4" | 68 °C | 708261143068 | 1.580,00 |

Drencher sistemlerinde kullanıma uygundur.

| | |
|------------------------------|---------------------|
| Malzeme | : Pirinç |
| Bağlantı | : NPT Dişli |
| Maks. Çalışma Basıncı | : 175 PSI (12.1bar) |

• EURO/Adet ve USD/Adet olan fiyatlarımızın TL karşılıkları fatura tarihindeki Merkez Bankası döviz satış kuru üzerinden hesaplanacaktır.

Baskın Alarm Vana Sistemi (Deluge System)

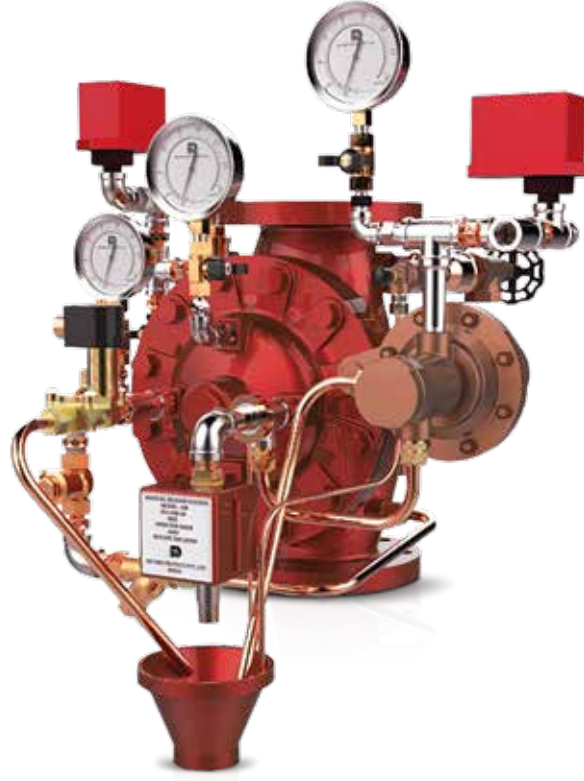

Maks. Çalışma Basıncı : 250 PSI (17.2 bar)
Bağlantı : ANSI 150 Flanşlı



| ELEKTRİK AKTİVASYON | 2" | | 3" | | 4" | | 6" | | 8" | |
|--|--------------|----------|--------------|----------|--------------|----------|--------------|----------|--------------|-----------|
| Tanım | Art. No | USD/Adet | Art. No | USD/Adet | Art. No | USD/Adet | Art. No | USD/Adet | Art. No | USD/Adet |
| Baskın Alarm Vana Seti | | 6.250,00 | | 6.435,00 | | 7.045,00 | | 8.385,00 | | 11.620,00 |
| Baskın Alarm Vana Gövdesi | 708261144000 | 2.865,00 | 708261144005 | 3.050,00 | 708261144010 | 3.660,00 | 708261144015 | 5.000,00 | 708261144020 | 8.235,00 |
| Gövde Trim Seti | 708261144100 | 1.710,00 | 708261144105 | 1.710,00 | 708261144110 | 1.710,00 | 708261144115 | 1.710,00 | 708261144120 | 1.710,00 |
| Elektrik Aktivasyon Pilot Trimi 24V DC Solenoid Vana | 708261144305 | 910,00 | 708261144305 | 910,00 | 708261144305 | 910,00 | 708261144305 | 910,00 | 708261144305 | 910,00 |
| Alarm Basınç İzleme Anahtarı | ESSPS101A | 265,00 | ESSPS101A | 265,00 | ESSPS101A | 265,00 | ESSPS101A | 265,00 | ESSPS101A | 265,00 |
| Su Motor Gongu | 708261130010 | 500,00 | 708261130010 | 500,00 | 708261130010 | 500,00 | 708261130010 | 500,00 | 708261130010 | 500,00 |

Ex proof korumalı solenoid için fiyat sorunuz.

| PNÖMATİK AKTİVASYON | 2" | | 3" | | 4" | | 6" | | 8" | |
|---------------------------------|--------------|----------|--------------|----------|--------------|----------|--------------|-----------|--------------|-----------|
| Tanım | Art. No | USD/Adet | Art. No | USD/Adet | Art. No | USD/Adet | Art. No | USD/Adet | Art. No | USD/Adet |
| Baskın Alarm Vana Seti | | 8.320,00 | | 8.505,00 | | 9.115,00 | | 10.455,00 | | 13.690,00 |
| Baskın Alarm Vana Gövdesi | 708261144000 | 2.865,00 | 708261144005 | 3.050,00 | 708261144010 | 3.660,00 | 708261144015 | 5.000,00 | 708261144020 | 8.235,00 |
| Gövde Trim Seti | 708261144100 | 1.710,00 | 708261144105 | 1.710,00 | 708261144110 | 1.710,00 | 708261144115 | 1.710,00 | 708261144120 | 1.710,00 |
| Pnömatik Aktivasyon Pilot Trimi | 708261144405 | 2.980,00 | 708261144405 | 2.980,00 | 708261144405 | 2.980,00 | 708261144405 | 2.980,00 | 708261144405 | 2.980,00 |
| Alarm Basınç İzleme Anahtarı | ESSPS101A | 265,00 | ESSPS101A | 265,00 | ESSPS101A | 265,00 | ESSPS101A | 265,00 | ESSPS101A | 265,00 |
| Su Motor Gongu | 708261130010 | 500,00 | 708261130010 | 500,00 | 708261130010 | 500,00 | 708261130010 | 500,00 | 708261130010 | 500,00 |

• EURO/Adet ve USD/Adet olan fiyatlarımızın TL karşılıkları fatura tarihindeki Merkez Bankası döviz satış kuru üzerinden hesaplanacaktır.

Viking Sprinkler / Micromatic Model M / Pendent



| STANDART TEPKİLİ 5mm CAM BULP PENDENT (SARKIK) RTI > 80 | | | |
|---|----------|-------------|-----------|
| Kaplama | Sıcaklık | Art. No | EURO/Adet |
| Pirinç | 68 °C | EVI10139AB | 18,00 |
| Pirinç | 79 °C | EVI10139AD | 18,00 |
| Pirinç | 93 °C | EVI10139AE | 18,00 |
| Pirinç | 141 °C | EVI10139AG | 20,00 |
| Kromajlı | 68 °C | EVI10139FB | 21,00 |
| Kromajlı | 79 °C | EVI10139FD | 21,00 |
| Kromajlı | 93 °C | EVI10139FE | 21,00 |
| Kromajlı | 141 °C | EVI10139FG | 21,00 |
| Beyaz Boyalı | 68 °C | EVI18020MBW | 20,00 |
| Beyaz Boyalı | 79 °C | EVI18020MDW | 21,00 |
| Beyaz Boyalı | 93 °C | EVI18020MEW | 20,00 |
| Beyaz Boyalı | 141 °C | EVI18020MGW | 20,00 |

SIN : VK 102
K Faktörü : 5.6 (80)
Orifis Çapı : 1/2" NPT

Viking Sprinkler / Microfast Model M / Pendent



| HIZLI TEPKİLİ 3mm CAM BULP PENDENT (SARKIK) RTI < 50 | | | |
|--|----------|-------------|-----------|
| Kaplama | Sıcaklık | Art. No | EURO/Adet |
| Pirinç | 68 °C | EVI06662BAB | 32,00 |
| Pirinç | 79 °C | EVI06662BAD | 32,00 |
| Pirinç | 93 °C | EVI06662BAE | 32,00 |
| Pirinç | 141 °C | EVI06662BAG | 32,00 |
| Kromajlı | 68 °C | EVI06662BFB | 31,00 |
| Kromajlı | 79 °C | EVI06662BFD | 35,00 |
| Kromajlı | 93 °C | EVI06662BFE | 35,00 |
| Kromajlı | 141 °C | EVI06662BFG | 35,00 |
| Beyaz Boyalı | 68 °C | EVI12979MBW | 33,00 |
| Beyaz Boyalı | 79 °C | EVI12979MDW | 35,00 |
| Beyaz Boyalı | 93 °C | EVI12979MEW | 35,00 |
| Beyaz Boyalı | 141 °C | EVI12979MGW | 35,00 |

SIN : VK 302
K Faktörü : 5.6 (80)
Orifis Çapı : 1/2" NPT

| | | |
|--|------------|------------|
| Standart Sprinkler Anahtar | EVI10896WB | 90,00 EURO |
| Sprinkler Kabineti (6 Ad. Spr.) için Sprinkler Dahil Değildir. | EVISHC06 | 45,00 EURO |

• EURO/Adet ve USD/Adet olan fiyatlarımızın TL karşılıkları fatura tarihindeki Merkez Bankası döviz satış kuru üzerinden hesaplanacaktır.

Viking Sprinkler / Micromatic Model M / Pendent



STANDART TEPKİLİ 5mm CAM BULP PENDENT (SARKIK) RTI > 80

| Kaplama | Sıcaklık | Art. No | EURO/Adet |
|--------------|----------|-------------|-----------|
| Pirinç | 68 °C | EVI18264AB | 21,00 |
| Pirinç | 79 °C | EVI18264AD | 21,00 |
| Pirinç | 93 °C | EVI18264AE | 21,00 |
| Pirinç | 141 °C | EVI18264AG | 21,00 |
| Kromajlı | 68 °C | EVI18264FB | 36,00 |
| Kromajlı | 79 °C | EVI18264FD | 36,00 |
| Kromajlı | 93 °C | EVI18264FE | 44,00 |
| Kromajlı | 141 °C | EVI18264FG | 36,00 |
| Beyaz Boyalı | 68 °C | EVI18264MBW | 38,00 |
| Beyaz Boyalı | 79 °C | EVI18264MDW | 38,00 |
| Beyaz Boyalı | 93 °C | EVI18264MEW | 38,00 |
| Beyaz Boyalı | 141 °C | EVI18264MGW | 38,00 |

SIN : VK 202
K Faktörü : 8.0 (115)
Orifis Çapı : 3/4" NPT

Viking Sprinkler / Microfast Model M / PendentV



HIZLI TEPKİLİ 3mm CAM BULP PENDENT (SARKIK) RTI < 50

| Kaplama | Sıcaklık | Art. No | EURO/Adet |
|--------------|----------|--------------|-----------|
| Pirinç | 68 °C | EVI18258BAB | 46,00 |
| Pirinç | 79 °C | EVI18258BAD | 46,00 |
| Pirinç | 93 °C | EVI18258BAE | 46,00 |
| Pirinç | 141 °C | EVI18258BAG | 46,00 |
| Kromajlı | 68 °C | EVI18258BFB | 50,00 |
| Kromajlı | 141 °C | EVI18258BFG | 50,00 |
| Beyaz Boyalı | 68 °C | EVI18258BMBW | 50,00 |
| Beyaz Boyalı | 93 °C | EVI18258BMEW | 50,00 |
| Beyaz Boyalı | 141 °C | EVI18258BMGW | 50,00 |

| | | |
|---|------------|------------|
| Standart Sprinkler Anahtar | EVI10896WB | 90,00 EURO |
| Sprinkler Kabineti (6 Ad. Spr.) için Sprinkler Dahil Değildir. | EVISHC06 | 45,00 EURO |

SIN : VK 352 9M
K Faktörü : 8.0 (115)
Orifis Çapı : 3/4" NPT

Viking Sprinkler / Micromatic Model M / Upright



| STANDART TEPKİLİ 5mm CAM BULP UPRIGHT (DİK) RTI > 80 | | | |
|--|----------|------------|-----------|
| Kaplama | Sıcaklık | Art. No | EURO/Adet |
| Pirinç | 68 °C | EVI12986AB | 20,00 |
| Pirinç | 79 °C | EVI12986AD | 18,00 |
| Pirinç | 93 °C | EVI12986AE | 18,00 |
| Pirinç | 141 °C | EVI12986AG | 18,00 |
| Kromajlı | 68 °C | EVI13001FB | 20,00 |
| Kromajlı | 79 °C | EVI13001FD | 31,00 |
| Kromajlı | 182 °C | EVI13001FG | 31,00 |

SIN : VK 100
K Faktörü : 5.6 (80)
Orifis Çapı : 1/2" NPT

Viking Sprinkler / Microfast Model M / Upright



| HIZLI TEPKİLİ 3mm CAM BULP UPRIGHT (DİK) RTI < 50 | | | |
|---|----------|-------------|-----------|
| Kaplama | Sıcaklık | Art. No | EURO/Adet |
| Pirinç | 68 °C | EVI12978AB | 30,00 |
| Pirinç | 79 °C | EVI12978AD | 32,00 |
| Pirinç | 93 °C | EVI12978AE | 32,00 |
| Pirinç | 141 °C | EVI12978AG | 32,00 |
| Kromajlı | 68 °C | EVI107060FB | 34,00 |
| Kromajlı | 93 °C | EVI107060FE | 34,00 |
| Kromajlı | 141 °C | EVI107060FG | 34,00 |
| Beyaz Boyalı | 68 °C | EVI07060MBW | 34,00 |
| Beyaz Boyalı | 93 °C | EVI07060MEW | 34,00 |
| Beyaz Boyalı | 141 °C | EVI07060MGW | 133,00 |

| | | |
|---|-------------|------------|
| Standart Sprinkler Anahtar | EVI10896WB | 90,00 EURO |
| Sprinkler Kabineti (6 Ad. Spr.) için Sprinkler Dahil Değildir. | EVI07060MEW | 45,00 EURO |

SIN : VK 345
K Faktörü : 5.6 (80)
Orifis Çapı : 1/2" NPT

• EURO/Adet ve USD/Adet olan fiyatlarımızın TL karşılıkları fatura tarihindeki Merkez Bankası döviz satışı üzerinden hesaplanacaktır.

Viking Sprinkler / Micromatic Model M / Upright



| STANDART TEPKİLİ 5mm CAM BULP UPRİGHT (DİK) RTI > 80 | | | |
|--|----------|-------------|-----------|
| Kaplama | Sıcaklık | Art. No | EURO/Adet |
| Pirinç | 68 °C | EVI18263AB | 21,00 |
| Pirinç | 79 °C | EVI18263AD | 21,00 |
| Pirinç | 93 °C | EVI18263AE | 21,00 |
| Pirinç | 141 °C | EVI18263AG | 21,00 |
| Kromajlı | 68 °C | EVI18263FB | 36,00 |
| Kromajlı | 141 °C | EVI18263FG | 36,00 |
| Beyaz Boyalı | 68 °C | EVI18263MBW | 38,00 |
| Beyaz Boyalı | 141 °C | EVI18263MEW | 66,00 |

SIN : VK 200
K Faktörü : 8.0 (115)
Orifis Çapı : 3/4" NPT

Viking Sprinkler / Microfast Model M / UprightV



| HIZLI TEPKİLİ 3mm CAM BULP UPRİGHT (DİK) RTI < 50 | | | |
|---|----------|------------|-----------|
| Kaplama | Sıcaklık | Art. No | EURO/Adet |
| Pirinç | 68 °C | EVI18257AB | 46,00 |
| Pirinç | 79 °C | EVI18257AD | 46,00 |
| Pirinç | 93 °C | EVI18257AE | 46,00 |
| Pirinç | 141 °C | EVI18257AG | 46,00 |
| Kromajlı | 68 °C | EVI18257FB | 49,00 |
| Kromajlı | 141 °C | EVI18257FG | 49,00 |

| | | |
|--|------------|------------|
| Standart Sprinkler Anahtar | EVI10896WB | 90,00 EURO |
| Sprinkler Kabineti (6 Ad. Spr.) için Sprinkler Dahil Değildir. | EVI5HC06 | 45,00 EURO |

SIN : VK 350
K Faktörü : 8.0 (115)
Orifis Çapı : 3/4" NPT

• EURO/Adet ve USD/Adet olan fiyatlarımızın TL karşılıkları fatura tarihindeki Merkez Bankası döviz satış kuru üzerinden hesaplanacaktır.

Viking Sprinkler / Microfast Model M / Geniş Korumalı / Sidewall



HIZLI TEPKİLİ GENİŞ ATIMLI (EXTENDED COVERAGE) 3mm CAM BULP SIDEWALL (DUVAR TİPİ) RTI < 50

| Kaplama | Sıcaklık | Art. No | EURO/Adet |
|--------------|----------|-------------|-----------|
| Pirinç | 68 °C | EVI12120AB | 65,00 |
| Pirinç | 79 °C | EVI12120AD | 65,00 |
| Kromajlı | 57 °C | EVI12120FA | 70,00 |
| Kromajlı | 68 °C | EVI12120FB | 70,00 |
| Kromajlı | 79 °C | EVI12120FD | 70,00 |
| Beyaz Boyalı | 57 °C | EVI12120MBW | 70,00 |
| Beyaz Boyalı | 68 °C | EVI12120MDW | 70,00 |

SIN : VK 605
K Faktörü : 5.6 (80)
Orifis Çapı : 1/2" NPT

Viking Sprinkler / Microfast Model M / Geniş Korumalı / Sidewall



HIZLI TEPKİLİ (QUICK RESPONSE) GENİŞ ATIMLI (EXTENDED COVERAGE) 3mm CAM BULP SIDEWALL (DUVAR TİPİ) RTI < 50

| Kaplama | Sıcaklık | Art. No | EURO/Adet |
|--------------|----------|-------------|-----------|
| Pirinç | 68 °C | EVI18271AB | 69,00 |
| Pirinç | 79 °C | EVI18271AD | 69,00 |
| Kromajlı | 68 °C | EVI18271FB | 75,00 |
| Kromajlı | 79 °C | EVI18271FD | 75,00 |
| Beyaz Boyalı | 68 °C | EVI18271MBW | 75,00 |
| Beyaz Boyalı | 79 °C | EVI18271MDW | 75,00 |

SIN : VK 606
K Faktörü : 8.0 (115)
Orifis Çapı : 3/4" NPT

| | | |
|---|------------|-------------|
| Standart Sprinkler Anahtarı | EVI13655WB | 175,00 EURO |
| Sprinkler Kabineti (6 Ad. Spr.) için Sprinkler Dahil Değildir. | EVISHC06 | 45,00 EURO |

Viking Sprinkler Rozeti / Çift Parçalı



AYARLANABİLİR ÇİFT PARÇALI ROZET MODEL E-1 19mm AYARLANABİLME DIŞ ÇAP: 78mm

| Kaplama | Diş Çapı | Art. No | EURO/Adet |
|--------------|----------|-------------|-----------|
| Kromajlı | 1/2" | EVI06419AF | 5,00 |
| Beyaz Boyalı | 1/2" | EVI06419AMW | 5,00 |
| Kromajlı | 3/4" | EVI06420AF | 9,00 |
| Beyaz Boyalı | 3/4" | EVI06420AMW | 9,00 |

Viking Sprinkler Rozeti / Tek Parçalı



TEK PARÇALI SPRINKLER ROZET DIŞ ÇAP: 70mm

| Kaplama | Sıcaklık | Art. No | EURO/Adet |
|--------------|----------|-------------|-----------|
| Kromajlı | 1/2" | EVI02960AF | 5,00 |
| Beyaz Boyalı | 1/2" | EVI02960AMW | 6,00 |
| Kromajlı | 3/4" | EVI05464AF | 7,00 |
| Beyaz Boyalı | 3/4" | EVI05464AMW | 9,00 |

Yedek Sprinkler Kutusu



YEDEK SPRINKLER KUTUSU

| Kutu Kapasitesi | Art. No | EURO/Adet |
|-----------------|----------|-----------|
| 6 | EVISHC06 | 54,00 |
| 12 | EVISHC12 | 65,00 |

Fiyatlarımıza yedek sprinkler dahil değildir.

Viking Sprinkler / Gizli (Concealed) / Pendent



| MIRAGE GİZLİ TİP SPRINKLER MODEL B-1 / B-2 ERGİR METALLİ (FUSIBLE LINK) PENDENT (SARKIK) | | | | | |
|---|--|----------|-----------|--------|-----------|
| Art. No | Tanım | Diş Çapı | K | SIN | EURO/Adet |
| EVI09782AC | B-2 Standart TEPKİLİ (UL Listeli) 74 °C | 1/2" | 5.6 (80) | VK 405 | 55,00 |
| EVI09783AC | B-2 Standart TEPKİLİ (FM Onaylı) Hızlı TEPKİLİ (UL Listeli) 74 °C | 1/2" | 5.6 (80) | VK 404 | 55,00 |
| EVI08498AC | B-1 Hızlı TEPKİLİ Geniş Atımlı (UL Listeli) 74 °C | 1/2" | 5.6 (80) | VK 625 | 80,00 |
| EVI10681AC | B-2 Hızlı TEPKİLİ Geniş Atımlı (UL Listeli) 74 °C | 3/4" | 5.6 (115) | VK 627 | 80,00 |

Viking Sprinkler Kapağı / Gizli (Concealed)



| MIRAGE GİZLİ TİP SPRINKLER KAPAĞI MODEL B-1 / B-2 ERGİR METALLİ (FUSIBLE LINK) DIŞ ÇAP 70mm PENDENT (SARKIK) TİP İÇİN | | |
|--|--------------------------|-----------|
| Art. No | Tanım | EURO/Adet |
| EVI09804FC | 74 °C Kromajlı Kapak | 22,00 |
| EVI09804MCSW1004 | 74 °C Beyaz Boyalı Kapak | 22,00 |
| EVI11225FA | 57 °C Kromajlı Kapak | 31,00 |
| EVI11225MASW1004 | 57 °C Beyaz Boyalı Kapak | 38,00 |

Viking Sprinkler / Gizli (Concealed) / Sidewall



| MIRAGE GİZLİ TİP SPRINKLER HIZLI TEPKİLİ ERGİR METALLİ (FUSIBLE LINK) DUVAR (SIDEWALL) TİPİ | | | | | |
|--|----------------------|----------|----------|--------|-----------|
| Art. No | Tanım | Diş Çapı | K | SIN | EURO/Adet |
| EVI11262AC | Hızlı Tepkili, 74 °C | 1/2" | 5.6 (80) | VK 408 | 82,00 |

Viking Sprinkler Kapağı / Gizli (Concealed)



| MIRAGE GİZLİ TİP SPRINKLER KAPAĞI ERGİR METALLİ (FUSIBLE LINK) DIŞ ÇAP 70mm DUVAR TİPİ (SIDEWALL) İLE KULLANILIR | | |
|---|--------------------------|-----------|
| Art. No | Tanım | EURO/Adet |
| EVI11451FC | 74 °C Kromajlı Kapak | 34,00 |
| EVI11451MCSW1004 | 74 °C Beyaz Boyalı Kapak | 34,00 |
| EVI11451FA | 57 °C Kromajlı Kapak | 36,00 |
| EVI11451MASW1004 | 57 °C Beyaz Boyalı Kapak | 43,00 |

| | | |
|------------------------------|----------|-------------|
| Concealed Sprinkler Anahtarı | EVI14031 | 165,00 EURO |
|------------------------------|----------|-------------|

Viking Sprinkler / Gizli (Concealed) / Pendent



MIRAGE GİZLİ TİP SPRINKLER HIZLI TEPKİLİ / STANDART TEPKİLİ 3mm CAM BULP PENDENT (SARKIK)

| Art. No | Tanım | Diş Çapı | K | SIN | EURO/Adet |
|------------|---------------------------------------|----------|----------|--------|-----------|
| EVI13503AB | Hızlı Tepkili, 68 °C Standart Tepkili | 1/2" | 5.6 (80) | VK 462 | 56,00 |

Viking Sprinkler Kapağı / Gizli (Concealed)



MIRAGE GİZLİ TİP SPRINKLER KAPAĞI ERGİR METALLİ (FUSIBLE LINK) DIŞ ÇAP 70mm PENDENT (SARKIK) TİP İÇİN

| Art. No | Tanım | EURO/Adet |
|------------|--------------------------|-----------|
| EVI13504FC | 74 °C Kromajlı Kapak | 22,00 |
| EVI13504MC | 74 °C Beyaz Boyalı Kapak | 33,00 |
| EVI13504FA | 57 °C Kromajlı Kapak | 22,00 |
| EVI13504MA | 57 °C Beyaz Boyalı Kapak | 33,00 |

Viking Sprinkler / Kuru (Dry) / Model M / Pendent



| KURU TİP SPRINKLER STANDART TEPKİLİ PENDENT 5mm CAM BULP AYARLANABİLİR ROZETİ İLE BERABER | | | |
|--|----------|--------------|-----------|
| Kaplama | Sıcaklık | Art. No | EURO/Adet |
| Kromajlı (VK 154) | 68 °C | EVI07740FB* | 370,00 |
| Beyaz Boyalı (VK 158) | 68 °C | EVI06530MBW* | 395,00 |

* Fiyatlar 12" e kadar geçerli olup diğer boylar için fiyat sorunuz.

SIN : VK 158-154
K Faktörü : 5.6 (80)
Orifis Çapı : 1" NPT

Viking Sprinkler / Kuru (Dry) / Model M / Sidewall



| KURU TİP SPRINKLER STANDART TEPKİLİ (SIDEWALL) 5mm CAM BULP AYARLANABİLİR ROZETİ İLE BERABER | | | |
|---|----------|--------------|-----------|
| Kaplama | Sıcaklık | Art. No | EURO/Adet |
| Kromajlı (VK 156) | 68 °C | EVI07857FB* | 495,00 |
| Beyaz Boyalı (VK 162) | 68 °C | EVI07856MBW* | 495,00 |

| | | |
|-----------------------------|------------|-------------|
| Kuru Tip Sprinkler Anahtarı | EVI07297WB | 125,00 EURO |
|-----------------------------|------------|-------------|

* Sipariş sırasında uzunluğu belirtilmelidir.

SIN : VK 156-162
K Faktörü : 5.6 (80)
Orifis Çapı : 1" NPT

• EURO/Adet ve USD/Adet olan fiyatlarımızın TL karşılıkları fatura tarihindeki Merkez Bankası döviz satış kuru üzerinden hesaplanacaktır.

Viking Sprinkler / ELO / Micromatic Model M / Upright



| EKSTRA GENİŞ ORİFİS STANDART TEPKİLİ 5mm CAM BULP UPRIGHT (DİK) | | | |
|--|----------|------------|-----------|
| Kaplama | Sıcaklık | Art. No | EURO/Adet |
| Pirinç | 68 °C | EVI09679AB | 58,00 |
| Pirinç | 79 °C | EVI09679AD | 58,00 |
| Pirinç | 93 °C | EVI09679AE | 58,00 |
| Pirinç | 141 °C | EVI09679AG | 58,00 |

SIN : VK 530
K Faktörü : 11.2 (161)
Orifis Çapı : 3/4" NPT

Viking Sprinkler / ELO / Micromatic Model M / Pendent



| EKSTRA GENİŞ ORİFİS STANDART TEPKİLİ 5mm CAM BULP PENDENT (SARKIK) | | | |
|--|----------|------------|-----------|
| Kaplama | Sıcaklık | Art. No | EURO/Adet |
| Pirinç | 79 °C | EVI07961AD | 67,00 |
| Pirinç | 93 °C | EVI07961AE | 67,00 |
| Pirinç | 141 °C | EVI07961AG | 67,00 |

| | | |
|------------------------|-------------|-------------|
| ELO Sprinkler Anahtarı | EVI05118CWB | 175,00 EURO |
|------------------------|-------------|-------------|

SIN : VK 536
K Faktörü : 11.2 (161)
Orifis Çapı : 3/4" NPT

• EURO/Adet ve USD/Adet olan fiyatlarımızın TL karşılıkları fatura tarihindeki Merkez Bankası döviz satış kuru üzerinden hesaplanacaktır.

Viking Sprinkler / ESFR / Upright



| DEPO SPRINKLERİ ERGİR METALLİ (FUSIBLE LINK) UPRIGHT (DİK) | | | |
|---|----------|------------|-----------|
| Kaplama | Sıcaklık | Art. No | EURO/Adet |
| Pirinç | 74 °C | EVI10625AC | 75,00 |
| Pirinç | 93 °C | EVI10625AE | 75,00 |

| | | |
|-------------------------|-------------|-------------|
| ESFR Sprinkler Anahtarı | EVI05118CWB | 175,00 EURO |
|-------------------------|-------------|-------------|

SIN : VK 520
K Faktörü : 14.0 (202)
Orifis Çapı : 3/4" NPT

Viking Sprinkler / ESFR / Pendent



| DEPO SPRINKLERİ ERGİR METALLİ (FUSIBLE LINK) PENDENT (SARKIK) | | | |
|--|----------|------------|-----------|
| Kaplama | Sıcaklık | Art. No | EURO/Adet |
| Pirinç | 74 °C | EVI10284AC | 39,00 |
| Pirinç | 93 °C | EVI10284AE | 39,00 |

| | | |
|-------------------------|------------|-------------|
| ESFR Sprinkler Anahtarı | EVI01363WB | 155,00 EURO |
|-------------------------|------------|-------------|

SIN : VK 500
K Faktörü : 14.0 (202)
Orifis Çapı : 3/4" NPT

• EURO/Adet ve USD/Adet olan fiyatlarımızın TL karşılıkları fatura tarihindeki Merkez Bankası döviz satış kuru üzerinden hesaplanacaktır.

Viking Sprinkler / ESFR / Pendent



| DEPO SPRINKLERİ ERGİR METALLİ (FUSIBLE LINK) PENDENT (SARKIK) | | | |
|--|----------|------------|-----------|
| Kaplama | Sıcaklık | Art. No | EURO/Adet |
| Pirinç | 74 °C | EVI14073AC | 50,00 |
| Pirinç | 96 °C | EVI14073AE | 50,00 |

| | | |
|-------------------------|------------|-------------|
| ESFR Sprinkler Anahtarı | EVI01363WB | 155,00 EURO |
|-------------------------|------------|-------------|

SIN : VK 503
K Faktörü : 16.8 (242)
Orifis Çapı : 3/4" NPT

Viking Sprinkler / ESFR / Pendent



| DEPO SPRINKLERİ ERGİR METALLİ (FUSIBLE LINK) PENDENT (SARKIK) | | | |
|--|----------|------------|-----------|
| Kaplama | Sıcaklık | Art. No | EURO/Adet |
| Pirinç | 74 °C | EVI12080AC | 110,00 |
| Pirinç | 96 °C | EVI12080AE | 110,00 |

| | | |
|-------------------------|------------|-------------|
| ESFR Sprinkler Anahtarı | EVI13635WB | 175,00 EURO |
|-------------------------|------------|-------------|

SIN : VK 510
K Faktörü : 25.2 (363)
Orifis Çapı : 1" NPT

• EURO/Adet ve USD/Adet olan fiyatlarımızın TL karşılıkları fatura tarihindeki Merkez Bankası döviz satış kuru üzerinden hesaplanacaktır.

Viking Islak Alarm Vana Sistemi (Wet Alarm System)



| FLANŞLI TİP PN 16 | 3" | | 4" | | 6" | | 8" | |
|------------------------------|-----------|-----------|-----------|-----------|-----------|-----------|-----------|-----------|
| Tanım | Art. No | EURO/Adet | Art. No | EURO/Adet | Art. No | EURO/Adet | Art. No | EURO/Adet |
| Islak Alarm Vanası Takımı | | 6.365,00 | | 6.365,00 | | 6.965,00 | | 8.335,00 |
| Islak Alarm Vanası (250PSI) | EVI09108 | 2.705,00 | EVI09109 | 2.705,00 | EVI08241 | 3.305,00 | EVI12388 | 4.675,00 |
| Model J - 1 Trim Seti | EVI08633 | 1.440,00 | EVI08634 | 1.440,00 | EVI08635 | 1.440,00 | EVI08636 | 1.440,00 |
| Su Motor Gong | EVI07862 | 1.175,00 | EVI07862 | 1.175,00 | EVI07862 | 1.175,00 | EVI07862 | 1.175,00 |
| Geciktirme Hücresi | EVI05904B | 800,00 | EVI05904B | 800,00 | EVI05904B | 800,00 | EVI05904B | 800,00 |
| Alarm Basınç İzleme Anahtarı | EVIPS101A | 245,00 | EVIPS101A | 245,00 | EVIPS101A | 245,00 | EVIPS101A | 245,00 |

• EURO/Adet ve USD/Adet olan fiyatlarımızın TL karşılıkları fatura tarihindeki Merkez Bankası döviz satış kuru üzerinden hesaplanacaktır.

Viking Kuru Alarm Vana Sistemi (Dry Alarm System)



| FLANŞLI TİP PN 16 | 3" | | 4" | | 6" | |
|---|-----------|-----------|-----------|-----------|-----------|-----------|
| Tanım | Art. No | EURO/Adet | Art. No | EURO/Adet | Art. No | EURO/Adet |
| Model F-1 Kuru Alarm Vanası Takımı | | 13.415,00 | | 14.140,00 | | 15.745,00 |
| Model F-1 Kuru Alarm Vanası | EVI09969 | 5.720,00 | EVI08841 | 6.410,00 | EVI08464 | 8.015,00 |
| Kuru Alarm Vanası Trimi | EVI10158 | 1.935,00 | EVI08395 | 1.970,00 | EVI08395 | 1.970,00 |
| Hava Basınç İzleme Anahtarı | EVIPS401A | 245,00 | EVIPS401A | 245,00 | EVIPS401A | 245,00 |
| Alarm Basınç İzleme Anahtarı | EVIPS101A | 245,00 | EVIPS101A | 245,00 | EVIPS101A | 245,00 |
| Su Motorlu Gong | EVI07862 | 1.175,00 | EVI07862 | 1.175,00 | EVI07862 | 1.175,00 |
| Hava Kaynağı Bakım Elemanı Model D-2 ve Trimi | EVI07459 | 1.350,00 | EVI07459 | 1.350,00 | EVI07459 | 1.350,00 |
| EVI08116 Accelerator/Anti-Food Paketi | EVI08116 | 2.045,00 | EVI08116 | 2.045,00 | EVI08116 | 2.045,00 |
| EVI08264 Accelerator/Anti-Food Paketi | EVI08264 | 700,00 | EVI08264 | 700,00 | EVI08264 | 700,00 |

• EURO/Adet ve USD/Adet olan fiyatlarımızın TL karşılıkları fatura tarihindeki Merkez Bankası döviz satış kuru üzerinden hesaplanacaktır.

Viking Baskın Alarm Vana Sistemi (Deluge System)

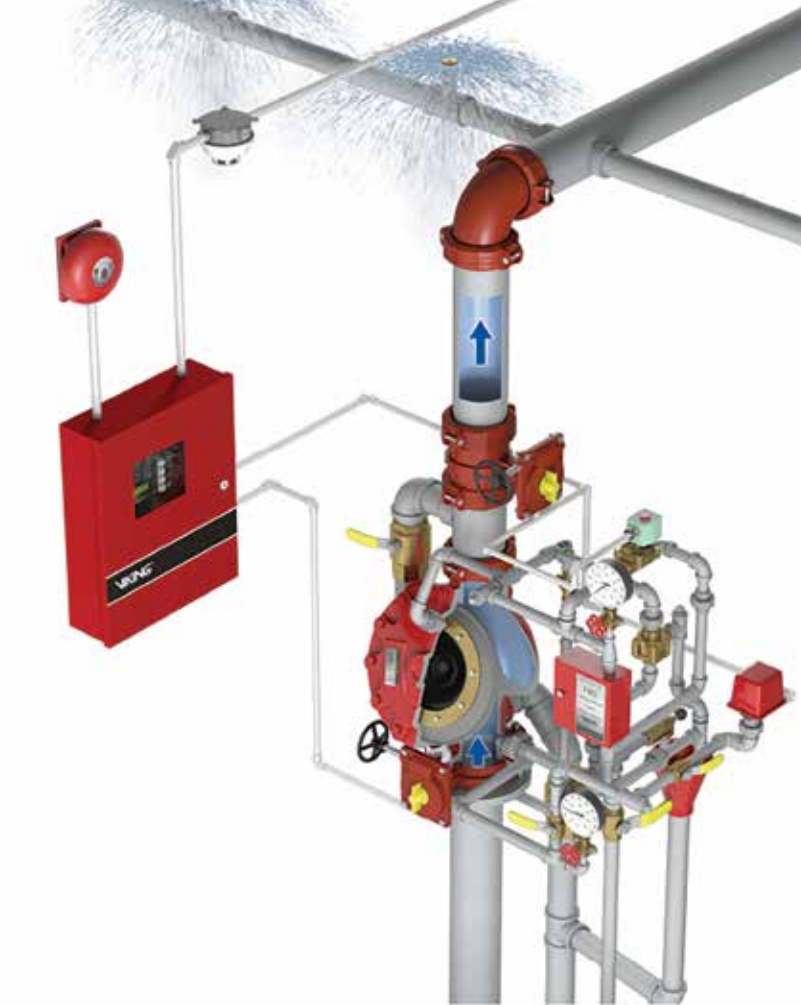

| FLANŞLI TİP PN16 | 3" | | 4" | | 6" | | 8" | |
|--------------------------------------|------------|-----------|------------|-----------|------------|-----------|------------|-----------|
| Tanım | Art. No | EURO/Adet | Art. No | EURO/Adet | Art. No | EURO/Adet | Art. No | EURO/Adet |
| Model F Baskın Vanası Takımı | | 11.365,00 | | 12.560,00 | | 14.985,00 | | 25.745,00 |
| Model F Baskın Vanası | EVI12026 | 5.030,00 | EVI11965 | 6.555,00 | EVI11955 | 8.965,00 | EVI11999 | 18.165,00 |
| Baskın Vanası Trimleri | EVI14636-1 | 3.805,00 | EVI14639-1 | 3.475,00 | EVI14641-1 | 3.490,00 | EVI14642-1 | 5.050,00 |
| Alarm Basınç İzleme Anahtarı | EVIPS101A | 245,00 | EVIPS101A | 245,00 | EVIPS101A | 245,00 | EVIPS101A | 245,00 |
| Su Motorlu Gong | EVI07862 | 1.175,00 | EVI07862 | 1.175,00 | EVI07862 | 1.175,00 | EVI07862 | 1.175,00 |
| 24VDC Solenoid Vana | EVI11601 | 985,00 | EVI11601 | 985,00 | EVI11601 | 985,00 | EVI11601 | 985,00 |
| Solenoid Vana Mekanik Bağlantı Hattı | EVI10830 | 125,00 | EVI10830 | 125,00 | EVI10830 | 125,00 | EVI10830 | 125,00 |

Viking Çift Kilitlemeli Ön Tepkili Alarm Vanaları (Double Interlock Preaction System)

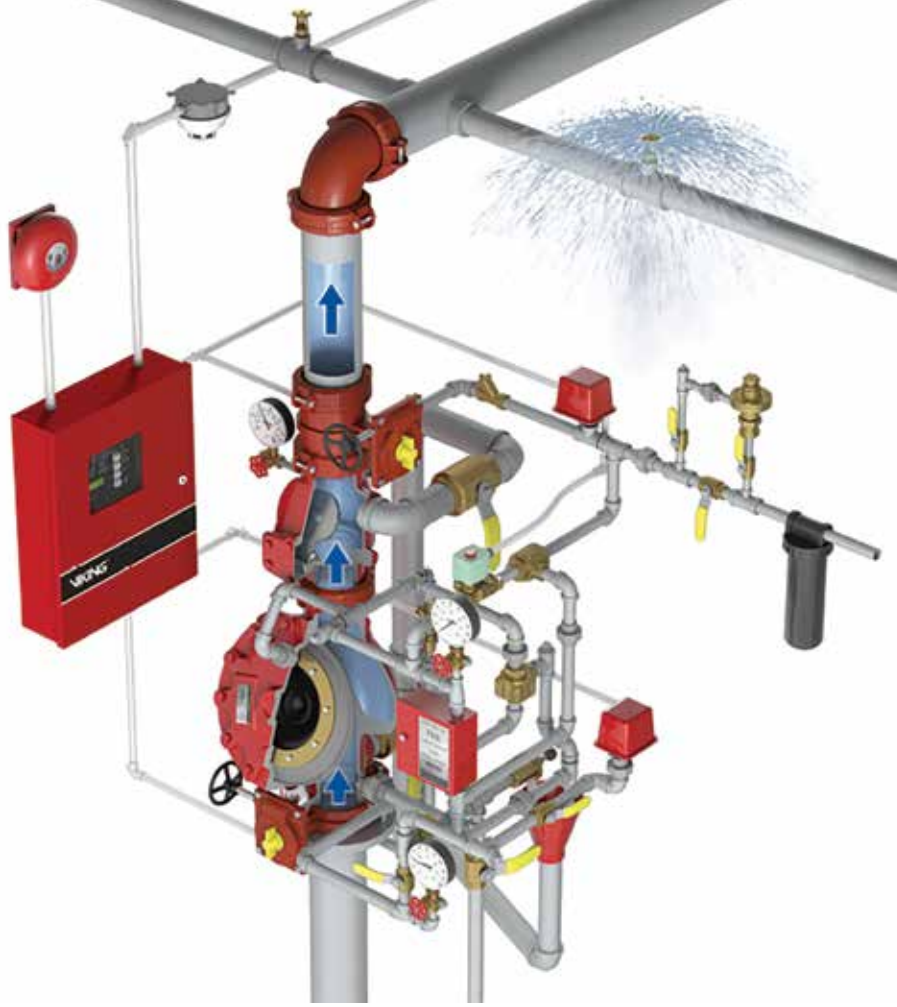

| FLANŞLI TİP PN16 | 3" | | 4" | | 6" | |
|---|------------|-----------|------------|-----------|------------|-----------|
| Tanım | Art. No | EURO/Adet | Art. No | EURO/Adet | Art. No | EURO/Adet |
| Model F Baskın Vanası Takımı | | 15.075,00 | | 16.780,00 | | 20.300,00 |
| Model F Baskın Vanası | EVI12026 | 5.030,00 | EVI11965 | 6.555,00 | EVI11955 | 8.965,00 |
| Baskın Vanası Trimleri | EVI14636-1 | 3.805,00 | EVI14639-1 | 3.475,00 | EVI14641-1 | 3.490,00 |
| Alarm Basınç İzleme Anahtarı | EVIPS101A | 245,00 | EVIPS101A | 245,00 | EVIPS101A | 245,00 |
| Su Motorlu Gong | EVI07862 | 1.175,00 | EVI07862 | 1.175,00 | EVI07862 | 1.175,00 |
| 24VDC Solenoid Vana | EVI11601 | 985,00 | EVI11601 | 985,00 | EVI11601 | 985,00 |
| Solenoid Vana Mekanik Bağlantı Hattı | EVI10830 | 125,00 | EVI10830 | 125,00 | EVI10830 | 125,00 |
| Easy Riser Swing Çek Vana | EVI08510 | 1.175,00 | EVI08797 | 1.685,00 | EVI08511 | 2.780,00 |
| Easy Riser Swing Çek Vana Trimi | EVI07237 | 945,00 | EVI07237 | 945,00 | EVI07237 | 945,00 |
| Hava Basınç İzleme Anahtarı | EVIPS401A | 245,00 | EVIPS401A | 245,00 | EVIPS401A | 245,00 |
| Hava Kaynağı Bakım Elemanı Model D-2 ve Trimi | EVI07459 | 1.345,00 | EVI07459 | 1.345,00 | EVI07459 | 1.345,00 |

• EURO/Adet ve USD/Adet olan fiyatlarımızın TL karşılıkları fatura tarihindeki Merkez Bankası döviz satış kuru üzerinden hesaplanacaktır.

Algılama & Söndürme Paneli



| Ürün | Art. No | EURO/Adet |
|----------------------------|-------------|-----------|
| Algılama & Söndürme Paneli | EF1100-0001 | 1.600,00 |

Algılama : 4 Zon / 1 Söndürme Bölgesi
Enerji Girişi : 230 VAC / 50 Hz

Kuru Tip Akü



| Ürün | Art. No | EURO/Adet |
|--------------|--------------|-----------|
| Kuru Tip Akü | 708268060105 | 80,00 |

Temel Özellik : Kuru Bakımsız Tip
Voltaj / Kapasite : 12V / 7Ah
Boyutlar : 150 x 65 x 94 mm
Koruma : IP30

Manuel Durdurma & Boşaltma Butonları



| Ürün | Art. No | EURO/Adet |
|------------------------|--------------|-----------|
| Manuel Boşaltma Butonu | 708268040205 | 80,00 |
| Manuel Durdurma Butonu | 708268040105 | 85,00 |

• EURO/Adet ve USD/Adet olan fiyatlarımızın TL karşılıkları fatura tarihindeki Merkez Bankası döviz satış kuru üzerinden hesaplanacaktır.

Dedektörler & Montaj Tabanı



ECO 1003



ECO 1000B



5601P



ASD

| Ürün | Model | Art. No | EURO/Adet |
|------------------------|-----------|--------------|-----------|
| Optik Duman Dedektörü | ECO 1003 | 708268020005 | 55,00 |
| Dedektör Montaj Tabanı | ECO 1000B | 708268020205 | 15,00 |

| Ürün | Model | Art. No | EURO/Adet |
|---------------------|-------|--------------|-----------|
| Isı Artış Dedektörü | 5601P | 708268020105 | 50,00 |
| Multipoint Dedektör | ASD | EF1204-0003 | 70,00 |

Multipoint Dedektör ve Isı Artış Dedektörü fiyatına montaj tabanı dahildir.



Siren & Flaşörlü Siren



HR



P2R

| Ürün | Model | Art. No | EURO/Adet |
|---------------------------|-------|--------------|-----------|
| Elektronik Siren | HR | 708268030105 | 145,00 |
| Elektronik Flaşörlü Siren | P2R | 708268030205 | 60,00 |



Alarm Zili & Montaj Kutusu



SSM24-6



WBB

| Ürün | Model | Art. No | EURO/Adet |
|-----------------------|---------|--------------|-----------|
| Elektronik Alarm Zili | SSM24-6 | 708268030305 | 105,00 |
| Montaj Kutusu | WBB | 708268030405 | 50,00 |



• EURO/Adet ve USD/Adet olan fiyatlarımızın TL karşılıkları fatura tarihindeki Merkez Bankası döviz satış kuru üzerinden hesaplanacaktır.

Yiv Açma ve Boru Delme Makinası



| YIV AÇMA MAKİNASI TWG-I | | |
|-------------------------|--------------|----------|
| Çap | Art. No | USD/Adet |
| 1 1/4" - 4" | XX0000598000 | 5.150,00 |
| 1" - 6" | XXH00000200 | 4.890,00 |

| YIV AÇMA MAKİNASI TWG-II | | |
|--------------------------|-------------|----------|
| Çap | Art. No | USD/Adet |
| 2" - 12" | XXH00000100 | 6.360,00 |

| BORU DELME MAKİNASI TWG-III | | |
|-----------------------------|-------------|----------|
| Çap | Art. No | USD/Adet |
| 1" - 4" | XXH00000300 | 2.120,00 |

| Sıcaklık (°C) | Conta Malzemesi | Önerilen Uygulama |
|-----------------|-----------------|---|
| -50 ile +150 °C | EPDM | Sıcak Su, Seyreltilmiş Asitler, Yağsız Hava, Muhtelif Kimyasallar. |
| -70 ile +260 °C | Silikon | Kullanma Suyu, Sıcak Su, Yağsız Hava, Sıcak Buhar. |
| -30 ile +85 °C | Nitril | Petrol Ürünleri, Nebati ve Mineral Yağlar, Yağ Buharı içeren hava. |
| -6 ile +148 °C | Viton | Oksitleyici Asitler, Petrol Ürünleri, Halojen Hidrokarbonlar, Yağlayıcılar Hidrolik Akışkanlar, Organik Akışkanlar ve Hidrokarbonlu Hava. |
| -32 ile +82 °C | Neopren | Sıcak Yağlama Yağları ve İyi Oksitlenmiş Direnimli Belli Kimyasallar. |

• EURO/Adet ve USD/Adet olan fiyatlarımızın TL karşılıkları fatura tarihindeki Merkez Bankası döviz satış kuru üzerinden hesaplanacaktır.

Rijit Kaplin / RK 001



| RK 001 | | |
|---------|----------|----------|
| Çap | Art. No | USD/Adet |
| 1" | XY001033 | 11,00 |
| 1-1/4" | XY001042 | 12,00 |
| 1-1/2" | XY001048 | 12,50 |
| 2" | XY001060 | 15,00 |
| 76.1 mm | XY001076 | 17,00 |
| 3" | XY001089 | 20,00 |
| 4" | XY001114 | 21,00 |
| 5" | XY001140 | 31,00 |
| 6" | XY001165 | 35,00 |
| 8" | XY001219 | 80,00 |
| 10" | XY001273 | 145,00 |
| 12" | XY001324 | 195,00 |

Gövde : GGG 40.3 Sfero Döküm
Conta : EPDM
Civata ve Somunlar : Galvaniz Kaplı Karbon Çelik
Çalışma Sıcaklığı : -50/+150 °C

Esnek Kaplin / EK 101



| EK 101 | | |
|---------|----------|----------|
| Çap | Art. No | USD/Adet |
| 1" | XY101033 | 11,00 |
| 1-1/4" | XY101042 | 12,00 |
| 1-1/2" | XY101048 | 12,50 |
| 2" | XY101060 | 15,00 |
| 76.1 mm | XY101076 | 17,00 |
| 3" | XY101089 | 20,00 |
| 4" | XY101114 | 21,00 |
| 5" | XY101140 | 31,00 |
| 6" | XY101165 | 35,00 |
| 8" | XY101219 | 80,00 |
| 10" | XY101273 | 145,00 |
| 12" | XY101324 | 195,00 |

Gövde : GGG 40.3 Sfero Döküm
Conta : EPDM
Civata ve Somunlar : Galvaniz Kaplı Karbon
Çalışma Sıcaklığı : -50/+150 °C

• EURO/Adet ve USD/Adet olan fiyatlarımızın TL karşılıkları fatura tarihindeki Merkez Bankası döviz satışı üzerinden hesaplanacaktır.

Redüksiyon Kaplin / RK 020



| RK 020 | | |
|-----------|-------------|----------|
| Çap | Art. No | USD/Adet |
| 76,1 - 2" | XY020076060 | 27,00 |
| 3" - 2" | XY020089060 | 32,00 |
| 3" - 76,1 | XY020089076 | 32,00 |
| 4" - 2" | XY020114060 | 43,00 |
| 4" - 76,1 | XY020114076 | 43,00 |
| 4" - 3" | XY020114089 | 43,00 |

Gövde : GGG 40.3 Sfero Döküm
Conta : EPDM
Civata ve Somunlar : Galvaniz Kaplı Karbon Çelik
Çalışma Sıcaklığı : -50/+150 °C

Konsantrik Redüksiyon / Dişli / KR 009



| KR 009 | | |
|--------------|-------------|----------|
| Çap | Art. No | USD/Adet |
| 2" - 11/4" | XY009060042 | 10,50 |
| 2" - 11/2" | XY009060048 | 10,50 |
| 76,1 - 11/4" | XY009076042 | 12,50 |
| 76,1 - 2" | XY009076060 | 12,50 |
| 3" - 11/2" | XY009089048 | 13,50 |
| 3" - 76,1 | XY009089076 | 15,50 |

Gövde : GGG 40.3 Sfero Döküm
Çalışma Sıcaklığı : -50/+150 °C

• EURO/Adet ve USD/Adet olan fiyatlarımızın TL karşılıkları fatura tarihindeki Merkez Bankası döviz satış kuru üzerinden hesaplanacaktır.

Yivli Dirsek / YD 002-YD 003



| 90° YİVLİ DİRSEK / YD 002 | | | 45° YİVLİ DİRSEK / YD 003 | | |
|---------------------------|-----------|----------|---------------------------|-----------|----------|
| Çap | Art. No | USD/Adet | Çap | Art. No | USD/Adet |
| 1 1/4" | XY002L042 | 12,50 | 1 1/4" | XY003L042 | 9,50 |
| 1 1/2" | XY002L048 | 13,50 | 1 1/2" | XY003L048 | 10,50 |
| 2" | XY002060 | 14,50 | 2" | XY003060 | 15,00 |
| 76.1 mm | XY002076 | 21,00 | 76.1 mm | XY003076 | 18,50 |
| 3" | XY002089 | 26,00 | 3" | XY003089 | 23,00 |
| 4" | XY002114 | 33,00 | 4" | XY003114 | 32,00 |
| 5" | XY002140 | 61,00 | 5" | XY003140 | 52,00 |
| 6" | XY002165 | 66,00 | 6" | XY003165 | 64,00 |
| 8" | XY002219 | 138,00 | 8" | XY003219 | 135,00 |
| 10" | XY002273 | 270,00 | 10" | XY003273 | 265,00 |
| 12" | XY002324 | 400,00 | 12" | XY003324 | 370,00 |

Gövde : GGG 40.3 Sfero Döküm
Çalışma Sıcaklığı : -50/+150 °C

Düz T / DT 004



| DT 004 | | |
|---------|-----------|----------|
| Çap | Art. No | USD/Adet |
| 1 1/4" | XY004L042 | 15,00 |
| 1 1/2" | XY004L048 | 18,00 |
| 2" | XY004060 | 19,50 |
| 76.1 mm | XY004076 | 30,50 |
| 3" | XY004089 | 37,00 |
| 4" | XY004114 | 48,00 |
| 5" | XY004140 | 86,00 |
| 6" | XY004165 | 105,00 |
| 8" | XY004219 | 230,00 |
| 10" | XY004273 | 465,00 |
| 12" | XY004324 | 505,00 |

Gövde : GGG 40.3 Sfero Döküm
Çalışma Sıcaklığı : -50/+150 °C

• EURO/Adet ve USD/Adet olan fiyatlarımızın TL karşılıkları fatura tarihindeki Merkez Bankası döviz satışı üzerinden hesaplanacaktır.

Mekanik T / MT 300U



| MT 300U | | |
|---------------|--------------|----------|
| Çap | Art. No | USD/Adet |
| 1-1/4" x 1/2" | XY300U042021 | 10,50 |
| 1-1/4" x 3/4" | XY300U042027 | 10,50 |
| 1-1/4" x 1" | XY300U042033 | 10,50 |
| 1-1/2" x 1/2" | XY300U048021 | 10,50 |
| 1-1/2" x 3/4" | XY300U048027 | 10,50 |
| 1-1/2" x 1" | XY300U048033 | 10,50 |
| 2" x 1/2" | XY300U060021 | 11,50 |
| 2" x 3/4" | XY300U060027 | 11,50 |
| 2" x 1" | XY300U060033 | 11,50 |
| 76,1mm x 1/2" | XY300U076021 | 13,00 |
| 76,1mm x 3/4" | XY300U076027 | 13,00 |
| 76,1mm x 1" | XY300U076033 | 13,00 |
| 3" x 1/2" | XY300U089021 | 15,00 |
| 3" x 3/4" | XY300U089027 | 15,00 |
| 3" x 1" | XY300U089033 | 15,00 |
| 4" x 1/2" | XY300U114021 | 17,00 |
| 4" x 3/4" | XY300U114027 | 17,00 |
| 4" x 1" | XY300U114033 | 17,00 |

Gövde : GGG 40.3 Sfero Döküm
Conta : EPDM
Civata ve Somunlar : Galvaniz Kaplı Karbon
Çalışma Sıcaklığı : -50/+150 °C

Kep / C 005



| C 005 | | |
|---------|----------|----------|
| Çap | Art. No | USD/Adet |
| 1 1/4" | XY005042 | 5,00 |
| 1 1/2" | XY005048 | 6,00 |
| 2" | XY005060 | 7,50 |
| 76.1 mm | XY005076 | 9,50 |
| 3" | XY005089 | 10,50 |
| 4" | XY005114 | 16,00 |
| 5" | XY005140 | 23,50 |
| 6" | XY005165 | 36,00 |
| 8" | XY005219 | 52,00 |
| 10" | XY005273 | 86,00 |
| 12" | XY005324 | 108,00 |

Gövde : GGG 40.3 Sfero Döküm
Çalışma Sıcaklığı : -50/+150 °C

• EURO/Adet ve USD/Adet olan fiyatlarımızın TL karşılıkları fatura tarihindeki Merkez Bankası döviz satış kuru üzerinden hesaplanacaktır.

Yivli Mekanik T / YMT 301



Gövde : GGG 40.3 Sferyo Döküm
Conta : EPDM
Civata ve Somunlar : Galvaniz Kaplı Karbon
Çalışma Sıcaklığı : -50/+150 °C

| YMT 301 | | | | | | | | |
|---------------|-------------|----------|-----------|-------------|----------|-----------|-------------|----------|
| Çap | Art. No | USD/Adet | Çap | Art. No | USD/Adet | Çap | Art. No | USD/Adet |
| 2"x1 1/4" | XY301060042 | 18,00 | 4"x1 1/2" | XY301114048 | 35,00 | 6"x2 1/2" | XY301165076 | 52,00 |
| 2"x1 1/2" | XY301060048 | 18,00 | 4"x2" | XY301114060 | 38,00 | 6"x3" | XY301165089 | 52,00 |
| 2 1/2"x1 1/4" | XY301076042 | 21,00 | 4"x2 1/2" | XY301114076 | 40,00 | 6"x4" | XY301165114 | 58,00 |
| 2 1/2"x1 1/2" | XY301076048 | 21,00 | 4"x2 1/2" | XY301114089 | 40,00 | 8"x2" | XY301219060 | 73,00 |
| 3"x1 1/4" | XY301089042 | 25,00 | 5"x2" | XY301140060 | 44,00 | 8"x2 1/2" | XY301219076 | 78,00 |
| 3"x1 1/2" | XY301089048 | 28,00 | 5"x2 1/2" | XY301140076 | 44,00 | 8"x3" | XY301219089 | 80,00 |
| 3"x2" | XY301089060 | 28,00 | 5"x3" | XY301140089 | 44,00 | 8"x4" | XY301219114 | 85,00 |
| 4"x1 1/4" | XY301114042 | 35,00 | 6"x2" | XY301165060 | 52,00 | | | |

• EURO/Adet ve USD/Adet olan fiyatlarımızın TL karşılıkları fatura tarihindeki Merkez Bankası döviz satış kuru üzerinden hesaplanacaktır.

Dişli Mekanik T / DMT 302



| | |
|--------------------|-------------------------|
| Gövde | : GGG 40.3 Sfero Döküm |
| Conta | : EPDM |
| Civata ve Somunlar | : Galvaniz Kaplı Karbon |
| Çalışma Sıcaklığı | : -50/+150 °C |

| DMT 302 | | | | | | | | |
|---------------|-------------|----------|-----------|-------------|----------|-----------|-------------|----------|
| Çap | Art. No | USD/Adet | Çap | Art. No | USD/Adet | Çap | Art. No | USD/Adet |
| 2"x1 1/4" | XY302060042 | 14,50 | 4"x1 1/2" | XY302114048 | 29,00 | 6"x1 1/2" | XY302165048 | 41,00 |
| 2"x1 1/2" | XY302060048 | 14,50 | 4"x2" | XY302114060 | 29,00 | 6"x2" | XY302165060 | 43,00 |
| 2 1/2"x1" | XY302076033 | 18,00 | 4"x2 1/2" | XY302114076 | 37,00 | 6"x2 1/2" | XY302165076 | 51,00 |
| 2 1/2"x1 1/4" | XY302076042 | 18,00 | 4"x3" | XY302114089 | 41,00 | 6"x3" | XY302165089 | 52,00 |
| 2 1/2"x1 1/2" | XY302076048 | 18,00 | 5"x1" | XY302140033 | 35,00 | 8"x1" | XY302219033 | 55,00 |
| 2 1/2"x2" | XY302076060 | 20,00 | 5"x1 1/4" | XY302140042 | 35,00 | 8"x1 1/4" | XY302219042 | 57,00 |
| 3"x1" | XY302089033 | 21,00 | 5"x1 1/2" | XY302140048 | 35,00 | 8"x1 1/2" | XY302219048 | 58,50 |
| 3"x1 1/4" | XY302089042 | 22,00 | 5"x2" | XY302140060 | 36,00 | 8"x2" | XY302219060 | 63,00 |
| 3"x1 1/2" | XY302089048 | 23,50 | 5"x2 1/2" | XY302140076 | 41,00 | 8"x2 1/2" | XY302219076 | 67,00 |
| 3"x2" | XY302089060 | 26,00 | 5"x3" | XY302140089 | 49,00 | 8"x3" | XY302219089 | 70,00 |
| 4"x1" | XY302114033 | 26,00 | 6"x1" | XY302165033 | 38,00 | 8"x4" | XY302219114 | 86,00 |
| 4"x1 1/4" | XY302114042 | 28,00 | 6"x1 1/4" | XY302165042 | 41,00 | | | |

• EURO/Adet ve USD/Adet olan fiyatlarımızın TL karşılıkları fatura tarihindeki Merkez Bankası döviz satış kuru üzerinden hesaplanacaktır.

Konsantrik Redüksiyon / Yivli / KR 008



Gövde : GGG 40.3 Sfero Döküm
Çalışma Sıcaklığı : -50/+150 °C



| KR 008 | | | | | | | | |
|---------------|-------------|----------|-----------|-------------|----------|-----------|-------------|----------|
| Çap | Art. No | USD/Adet | Çap | Art. No | USD/Adet | Çap | Art. No | USD/Adet |
| 1 1/2"x1 1/4" | XY008042042 | 7,50 | 4"x2" | XY008114060 | 21,00 | 6"x2 1/2" | XY008165076 | 38,00 |
| 2"x1 1/4" | XY008060042 | 10,00 | 4"x2 1/2" | XY008114076 | 21,00 | 6"x3" | XY009165089 | 38,00 |
| 2"x1 1/2" | XY008060048 | 10,00 | 4"x3" | XY008114089 | 21,00 | 6"x4" | XY008165114 | 38,00 |
| 2 1/2"x1 1/4" | XY008076042 | 10,00 | 5"x1 1/4" | XY008140042 | 25,00 | 6"x5" | XY008165140 | 38,00 |
| 2 1/2"x1 1/2" | XY008076048 | 10,00 | 5"x1 1/2" | XY008140048 | 25,00 | 8"x1 1/4" | XY008219042 | 61,00 |
| 2 1/2"x2" | XY008076060 | 10,00 | 5"x2" | XY008140060 | 25,00 | 8"x1 1/2" | XY008219048 | 61,00 |
| 3"x1 1/4" | XY008089042 | 15,50 | 5"x2 1/2" | XY008140076 | 25,00 | 8"x2" | XY008219060 | 61,00 |
| 3"x1 1/2" | XY008089048 | 15,50 | 5"x3" | XY008140089 | 25,00 | 8"x2 1/2" | XY008219076 | 61,00 |
| 3"x2" | XY008089060 | 16,00 | 5"x4" | XY008140114 | 25,00 | 8"x3" | XY008219089 | 61,00 |
| 3"x2 1/2" | XY008089076 | 16,00 | 6"x1 1/4" | XY008165042 | 38,00 | 8"x4" | XY008219114 | 61,00 |
| 4"x1 1/4" | XY008114042 | 21,00 | 6"x1 1/2" | XY008165048 | 38,00 | 8"x5" | XY008219140 | 61,00 |
| 4"x1 1/2" | XY008114048 | 21,00 | 6"x2" | XY008165060 | 38,00 | 8"x6" | XY008219165 | 61,00 |

İstavroz T / IT 010



| IT 010 | | |
|--------|----------|----------|
| Çap | Art. No | USD/Adet |
| 76,1 | XY010076 | 47,00 |
| 3" | XY010089 | 58,00 |
| 4" | XY010114 | 77,00 |
| 6" | XY010165 | 140,00 |
| 8" | XY010219 | 295,00 |

Gövde : GGG 40.3 Sfero Döküm
Çalışma Sıcaklığı : -50/+150 °C

• EURO/Adet ve USD/Adet olan fiyatlarımızın TL karşılıkları fatura tarihindeki Merkez Bankası döviz satışı üzerinden hesaplanacaktır.

Flanş Adaptörü / FA 015



| FA 015 | | |
|----------|----------|----------|
| Çap | Art. No | USD/Adet |
| 2" | XY015060 | 29,00 |
| 2 1/2" | XY015073 | 33,00 |
| 76.1 mm | XY015076 | 33,00 |
| 3" | XY015089 | 37,00 |
| 4" | XY015114 | 47,00 |
| 5" | XY015140 | 64,00 |
| 6" | XY015165 | 71,00 |
| 168.3 mm | XY015168 | 71,00 |
| 8" | XY015219 | 114,00 |

Gövde : GGG 40.3 Sfero Döküm
Çalışma Sıcaklığı : -50/+150 °C

Yivli Flanş / YF 016



| YF 016 | | |
|----------|----------|----------|
| Çap | Art. No | USD/Adet |
| 2" | XY016060 | 33,00 |
| 2 1/2" | XY016073 | 33,00 |
| 76.1 mm | XY016076 | 33,00 |
| 3" | XY016089 | 37,00 |
| 4" | XY016114 | 55,00 |
| 5" | XY016140 | 63,00 |
| 6" | XY016165 | 75,00 |
| 168.3 mm | XY016168 | 75,00 |
| 8" | XY016219 | 117,00 |

Gövde : GGG 40.3 Sfero Döküm
Conta : EPDM
Civata ve Somunlar : Galvaniz Kaplı Karbon
Çalışma Sıcaklığı : -50/+150 °C

• EURO/Adet ve USD/Adet olan fiyatlarımızın TL karşılıkları fatura tarihindeki Merkez Bankası döviz satış kuru üzerinden hesaplanacaktır.

VANA CEKETİ

Vana Ceketleri / Taş Yünü



| PİSTONLU VANA | | | GLOBE VANA | | KÖRÜKLÜ VANA | | SÜRGÜLÜ VANA | |
|---------------|---------|----------|------------|----------|--------------|----------|--------------|----------|
| DN | Art. No | TL/Adet | Art. No | TL/Adet | Art. No | TL/Adet | Art. No | TL/Adet |
| 15 | | 165,00 | | 165,00 | | 165,00 | | |
| 20 | | 175,00 | | 175,00 | | 175,00 | | |
| 25 | | 185,00 | | 185,00 | | 185,00 | | |
| 32 | | 215,00 | | 215,00 | | 215,00 | | |
| 40 | | 225,00 | | 225,00 | | 225,00 | | 240,00 |
| 50 | | 240,00 | | 240,00 | | 240,00 | | 250,00 |
| 65 | | 290,00 | | 290,00 | | 290,00 | | 300,00 |
| 80 | | 300,00 | | 300,00 | | 300,00 | | 320,00 |
| 100 | | 335,00 | | 335,00 | | 335,00 | | 365,00 |
| 125 | | 420,00 | | 420,00 | | 420,00 | | 460,00 |
| 150 | | 450,00 | | 450,00 | | 450,00 | | 495,00 |
| 200 | | 575,00 | | 575,00 | | 575,00 | | 645,00 |
| 250 | | 875,00 | | 875,00 | | 875,00 | | 975,00 |
| 300 | | 1.105,00 | | 1.105,00 | | 1.105,00 | | 1.250,00 |



| ÜÇ YOLLU VANA | | | PİSLİK TUTUCU VANA | | ÇEKVALF | | DİSCO ÇEKVALF | |
|---------------|---------|----------|--------------------|---------|---------|---------|---------------|---------|
| DN | Art. No | TL/Adet | Art. No | TL/Adet | Art. No | TL/Adet | Art. No | TL/Adet |
| 15 | | 225,00 | | 165,00 | | 165,00 | | |
| 20 | | 240,00 | | 175,00 | | 175,00 | | |
| 25 | | 250,00 | | 185,00 | | 185,00 | | 160,00 |
| 32 | | 285,00 | | 200,00 | | 200,00 | | 195,00 |
| 40 | | 300,00 | | 215,00 | | 215,00 | | 215,00 |
| 50 | | 325,00 | | 225,00 | | 225,00 | | 225,00 |
| 65 | | 395,00 | | 275,00 | | 265,00 | | 240,00 |
| 80 | | 415,00 | | 300,00 | | 280,00 | | 250,00 |
| 100 | | 505,00 | | 365,00 | | 305,00 | | 265,00 |
| 125 | | 545,00 | | 440,00 | | 360,00 | | 295,00 |
| 150 | | 600,00 | | 485,00 | | 395,00 | | 305,00 |
| 200 | | 725,00 | | 570,00 | | 465,00 | | 325,00 |
| 250 | | 1.010,00 | | 820,00 | | 695,00 | | 490,00 |
| 300 | | 1.170,00 | | 935,00 | | 785,00 | | 510,00 |



| İKİ PRÇ. KÜRESEL VANA | | | ÜÇ PRÇ. KÜRESEL VANA | | DİŞLİ KÜRESEL VANA | | KELEBEK VANA | |
|-----------------------|---------|---------|----------------------|---------|--------------------|---------|--------------|---------|
| DN | Art. No | TL/Adet | Art. No | TL/Adet | Art. No | TL/Adet | Art. No | TL/Adet |
| 15 | | 165,00 | | 180,00 | | 125,00 | | |
| 20 | | 175,00 | | 195,00 | | 140,00 | | |
| 25 | | 185,00 | | 215,00 | | 150,00 | | 160,00 |
| 32 | | 200,00 | | 235,00 | | 165,00 | | 195,00 |
| 40 | | 215,00 | | 240,00 | | 175,00 | | 215,00 |
| 50 | | 225,00 | | 255,00 | | 190,00 | | 225,00 |
| 65 | | 265,00 | | 300,00 | | | | 240,00 |
| 80 | | 280,00 | | 315,00 | | | | 250,00 |
| 100 | | 295,00 | | 335,00 | | | | 265,00 |
| 125 | | 360,00 | | 405,00 | | | | 295,00 |
| 150 | | 395,00 | | 440,00 | | | | 305,00 |
| 200 | | 445,00 | | 510,00 | | | | 325,00 |
| 250 | | 665,00 | | 740,00 | | | | 490,00 |
| 300 | | 745,00 | | 825,00 | | | | 510,00 |

- İç Kumaş** : 100 gr/m² Silikon Kaplı Cam Elyaf Kumaş
Dış Kumaş : 100 gr/m² Silikon Kaplı Cam Elyaf Kumaş
İzolasyon : 50 mm 80 gr/m³ Yoğunlukta Rabitz Telli Şilte Taş Yünü
Dikiş İpi : Sıcaklığa dayanıklı Kevler İp
Bağlantı : Cırt Bant
Boğma İpi : Cam Elyaf İp
Çalışma sıcaklığı : -20 / +200 °C
Isı İletken Kat Sayısı : 0,044W/m.k(0°C)



VANA CEKETİ

Vana Ceketı / Taş Yünü



| KONDENSTOP | | | BASINÇ DÜŞÜRÜCÜ | | TERMOSTATİK VANA | | DİN. BALANS VANASI | |
|------------|---------|---------|-----------------|----------|------------------|----------|--------------------|---------|
| DN | Art. No | TL/Adet | Art. No | TL/Adet | Art. No | TL/Adet | Art. No | TL/Adet |
| 15 | | 235,00 | | 165,00 | | 165,00 | | 165,00 |
| 20 | | 260,00 | | 175,00 | | 175,00 | | 175,00 |
| 25 | | 295,00 | | 185,00 | | 185,00 | | 185,00 |
| 32 | | 355,00 | | 215,00 | | 215,00 | | 200,00 |
| 40 | | 395,00 | | 225,00 | | 225,00 | | 215,00 |
| 50 | | 440,00 | | 240,00 | | 240,00 | | 225,00 |
| 65 | | | | 285,00 | | 285,00 | | 275,00 |
| 80 | | | | 300,00 | | 300,00 | | 300,00 |
| 100 | | | | 335,00 | | 335,00 | | 365,00 |
| 125 | | | | 420,00 | | 420,00 | | 440,00 |
| 150 | | | | 450,00 | | 450,00 | | 485,00 |
| 200 | | | | 575,00 | | 575,00 | | 575,00 |
| 250 | | | | 875,00 | | 875,00 | | 825,00 |
| 300 | | | | 1.105,00 | | 1.105,00 | | 935,00 |



| STATİK BALANS VANA | | | DIŞTAN BAS. KOMP. | | METAL KOMP. | |
|--------------------|---------|---------|-------------------|---------|-------------|---------|
| DN | Art. No | TL/Adet | Art. No | TL/Adet | Art. No | TL/Adet |
| 15 | | | | | | |
| 20 | | | | | | |
| 25 | | | | 275,00 | | 175,00 |
| 32 | | | | 330,00 | | 215,00 |
| 40 | | | | 345,00 | | 225,00 |
| 50 | | | | 360,00 | | 240,00 |
| 65 | | 275,00 | | 410,00 | | 250,00 |
| 80 | | 300,00 | | 430,00 | | 265,00 |
| 100 | | 365,00 | | 455,00 | | 275,00 |
| 125 | | 440,00 | | 525,00 | | 320,00 |
| 150 | | 485,00 | | 570,00 | | 335,00 |
| 200 | | 575,00 | | 635,00 | | 355,00 |
| 250 | | 820,00 | | 860,00 | | 525,00 |
| 300 | | 935,00 | | 940,00 | | 550,00 |



- İç Kumaş** : 100 gr/m² Silikon Kaplı Cam Elyaf Kumaş
Dış Kumaş : 100 gr/m² Silikon Kaplı Cam Elyaf Kumaş
İzolasyon : 50 mm 80 gr/m³ Yoğunlukta Rabitz Telli Şilte Taş Yünü
Dikiş İpi : Sıcaklığa dayanıklı Kevler İp
Bağlantı : Cırt Bant
Boğma İpi : Cam Elyaf İp
Çalışma sıcaklığı : -20 / +200 °C
Isı İletken Kat Sayısı : 0,044W/m.k(0°C)

Vana Ceketi / Aspen Aerogels Cryogel



| PİSTONLU VANA | | | GLOBE VANA | | KÖRÜKLÜ VANA | | SÜRGÜLÜ VANA | |
|---------------|--------------|----------|------------|----------|--------------|----------|--------------|----------|
| DN | Art. No | TL/Adet | Art. No | TL/Adet | Art. No | TL/Adet | Art. No | TL/Adet |
| 15 | 708020701015 | 395,00 | | 395,00 | 708020702015 | 395,00 | | |
| 20 | 708020701020 | 430,00 | | 430,00 | 708020702020 | 430,00 | | |
| 25 | 708020701025 | 460,00 | | 460,00 | 708020702025 | 460,00 | | |
| 32 | 708020701032 | 560,00 | | 560,00 | 708020702032 | 560,00 | | |
| 40 | 708020701040 | 585,00 | | 585,00 | 708020702040 | 585,00 | | 660,00 |
| 50 | 708020701050 | 680,00 | | 680,00 | 708020702050 | 680,00 | | 780,00 |
| 65 | 708020701065 | 855,00 | | 855,00 | 708020702065 | 855,00 | | 980,00 |
| 80 | 708020701080 | 940,00 | | 940,00 | 708020702080 | 940,00 | | 1.080,00 |
| 100 | 708020701100 | 1.175,00 | | 1.175,00 | 708020702100 | 1.175,00 | | 1.360,00 |
| 125 | 708020701125 | 1.510,00 | | 1.510,00 | 708020702125 | 1.510,00 | | 1.750,00 |
| 150 | 708020701150 | 1.680,00 | | 1.680,00 | 708020702150 | 1.680,00 | | 1.955,00 |
| 200 | 708020701200 | 2.440,00 | | 2.440,00 | 708020702200 | 2.440,00 | | 2.865,00 |
| 250 | 708020701250 | 3.465,00 | | 3.465,00 | 708020702250 | 3.465,00 | | 4.085,00 |
| 300 | 708020701300 | 4.855,00 | | 4.855,00 | 708020702300 | 4.855,00 | | 5.745,00 |



| ÜÇ YOLLU VANA | | | PİSLİK TUTUCU VANA | | ÇEKVALF | | DİSCO ÇEKVALF | |
|---------------|---------|----------|--------------------|----------|--------------|----------|---------------|----------|
| DN | Art. No | TL/Adet | Art. No | TL/Adet | Art. No | TL/Adet | Art. No | TL/Adet |
| 15 | | 755,00 | 708020704015 | 365,00 | 708020705015 | 375,00 | | |
| 20 | | 830,00 | 708020704020 | 380,00 | 708020705020 | 400,00 | | |
| 25 | | 870,00 | 708020704025 | 430,00 | 708020705025 | 425,00 | | 375,00 |
| 32 | | 985,00 | 708020704032 | 500,00 | 708020705032 | 525,00 | | 450,00 |
| 40 | | 1.070,00 | 708020704040 | 570,00 | 708020705040 | 560,00 | | 470,00 |
| 50 | | 1.210,00 | 708020704050 | 645,00 | 708020705050 | 620,00 | | 505,00 |
| 65 | | 1.545,00 | 708020704065 | 825,00 | 708020705065 | 765,00 | | 580,00 |
| 80 | | 1.660,00 | 708020704080 | 900,00 | 708020705080 | 825,00 | | 610,00 |
| 100 | | 2.200,00 | 708020704100 | 1.355,00 | 708020705100 | 965,00 | | 650,00 |
| 125 | | 2.255,00 | 708020704125 | 1.615,00 | 708020705125 | 1.130,00 | | 755,00 |
| 150 | | 2.590,00 | 708020704150 | 1.895,00 | 708020705150 | 1.355,00 | | 820,00 |
| 200 | | 3.355,00 | 708020704200 | 2.425,00 | 708020705200 | 1.760,00 | | 920,00 |
| 250 | | 4.305,00 | 708020704250 | 3.145,00 | 708020705250 | 2.380,00 | | 1.135,00 |
| 300 | | 5.285,00 | 708020704300 | 3.830,00 | 708020705300 | 2.920,00 | | 1.255,00 |



| İKİ PRÇ. KÜRESEL VANA | | | ÜÇ PRÇ. KÜRESEL VANA | | DİŞLİ KÜRESEL VANA | | KELEBEK VANA | |
|-----------------------|--------------|----------|----------------------|----------|--------------------|---------|--------------|----------|
| DN | Art. No | TL/Adet | Art. No | TL/Adet | Art. No | TL/Adet | Art. No | TL/Adet |
| 15 | 708020706015 | 375,00 | | 460,00 | 708020707015 | 215,00 | | |
| 20 | 708020706020 | 400,00 | | 495,00 | 708020707020 | 225,00 | | |
| 25 | 708020706025 | 425,00 | | 525,00 | 708020707025 | 235,00 | 708020708025 | 375,00 |
| 32 | 708020706032 | 525,00 | | 635,00 | 708020707032 | 260,00 | 708020708032 | 450,00 |
| 40 | 708020706040 | 560,00 | | 680,00 | 708020707040 | 275,00 | 708020708040 | 470,00 |
| 50 | 708020706050 | 620,00 | | 745,00 | 708020707050 | 290,00 | 708020708050 | 505,00 |
| 65 | 708020706065 | 765,00 | | 895,00 | | | 708020708065 | 580,00 |
| 80 | 708020706080 | 825,00 | | 965,00 | | | 708020708080 | 610,00 |
| 100 | 708020706100 | 925,00 | | 1.070,00 | | | 708020708100 | 650,00 |
| 125 | 708020706125 | 1.130,00 | | 1.285,00 | | | 708020708125 | 755,00 |
| 150 | 708020706150 | 1.310,00 | | 1.475,00 | | | 708020708150 | 820,00 |
| 200 | 708020706200 | 1.670,00 | | 1.840,00 | | | 708020708200 | 920,00 |
| 250 | 70802070250 | 2.210,00 | | 2.385,00 | | | 708020708250 | 1.135,00 |
| 300 | 70802070300 | 2.680,00 | | 2.850,00 | | | 708020708300 | 1.255,00 |

- İç Kumaş : 500 °C dayanıklı Cam Elyaf Kumaş
 Dış Kumaş : 100 gr/m² Silikon Kaplı Cam Elyaf Kumaş
 İzolasyon : 10 mm Cryogel X201
 Dikiş İpi : Sıcaklığa dayanıklı Kevler İp
 Bağlantı : Cırt Bant ve Kopça
 Boğma İpi : Cam Elyaf İp
 Çalışma sıcaklığı : -40 / +650 °C
 Isı İletken Kat Sayısı : 0,021W/m.k(0°C)



Vana Ceketi / Aspen Aerogels Cryogel



| KONDENSTOP | | | BASINÇ DÜŞÜRÜCÜ | | TERMOSTATİK VANA | | DİN. BALANS VANASI | |
|------------|----------|----------|-----------------|----------|------------------|----------|--------------------|----------|
| DN | Art. No | TL/Adet | Art. No | TL/Adet | Art. No | TL/Adet | Art. No | TL/Adet |
| 15 | 670,00 | 900,00 | | 395,00 | | 395,00 | 708020714015 | 365,00 |
| 20 | 805,00 | 1.100,00 | | 430,00 | | 430,00 | 708020714020 | 380,00 |
| 25 | 955,00 | 1.315,00 | | 460,00 | | 460,00 | 708020714025 | 430,00 |
| 32 | 1.160,00 | 1.595,00 | | 560,00 | | 560,00 | 708020714032 | 500,00 |
| 40 | 1.345,00 | 1.855,00 | | 585,00 | | 585,00 | 708020714040 | 570,00 |
| 50 | 1.545,00 | 2.145,00 | | 685,00 | | 685,00 | 708020714050 | 645,00 |
| 65 | | | | 855,00 | | 855,00 | 708020714065 | 825,00 |
| 80 | | | | 940,00 | | 940,00 | 708020714080 | 900,00 |
| 100 | | | | 1.175,00 | | 1.175,00 | 708020714100 | 1.355,00 |
| 125 | | | | 1.510,00 | | 1.510,00 | 708020714125 | 1.615,00 |
| 150 | | | | 1.680,00 | | 1.680,00 | 708020714150 | 1.895,00 |
| 200 | | | | 2.435,00 | | 2.435,00 | 708020714200 | 2.425,00 |
| 250 | | | | 3.465,00 | | 3.465,00 | 708020714250 | 3.145,00 |
| 300 | | | | 4.855,00 | | 4.855,00 | 708020714300 | 3.830,00 |



| STATİK BALANS VANA | | | DIŞTAN BAS. KOMP. | | METAL KOMP. | |
|--------------------|---------|----------|-------------------|----------|--------------|----------|
| DN | Art. No | TL/Adet | Art. No | TL/Adet | Art. No | TL/Adet |
| 15 | | | | | | |
| 20 | | | | | | |
| 25 | | | | 960,00 | 708020716025 | 465,00 |
| 32 | | | | 1.160,00 | 708020716032 | 555,00 |
| 40 | | | | 1.225,00 | 708020716040 | 580,00 |
| 50 | | | | 1.315,00 | 708020716050 | 615,00 |
| 65 | | 825,00 | | 1.475,00 | 708020716065 | 695,00 |
| 80 | | 900,00 | | 1.575,00 | 708020716080 | 735,00 |
| 100 | | 1.355,00 | | 1.695,00 | 708020716100 | 780,00 |
| 125 | | 1.615,00 | | 1.945,00 | 708020716125 | 900,00 |
| 150 | | 1.895,00 | | 2.175,00 | 708020716150 | 985,00 |
| 200 | | 2.425,00 | | 2.535,00 | 708020716200 | 1.115,00 |
| 250 | | 3.145,00 | | 3.050,00 | 708020716250 | 1.350,00 |
| 300 | | 3.830,00 | | 3.470,00 | 708020716300 | 1.495,00 |



| | |
|-------------------------------|---|
| İç Kumaş | : 500 °C dayanıklı Cam Elyaf Kumaş |
| Dış Kumaş | : 100 gr/m ² Silikon Kaplı Cam Elyaf Kumaş |
| İzolasyon | : 10 mm Cryogel X201 |
| Dikiş İpi | : Sıcaklığa dayanıklı Kevler İp |
| Bağlantı | : Cırt Bant ve Kopça |
| Boğma İpi | : Cam Elyaf İp |
| Çalışma sıcaklığı | : -40 / +650 °C |
| Isı İletken Kat Sayısı | : 0,021W/m.k(0°C) |

YEDEK MAMULLER

| DİSCO ÇEK V. DİSK | | | DİSCO ÇEK V. YAY | | DİSCO ÇEK V. SEGMAN | | KELEBEK VANA EPDM CONTA | | SK DİŞLİ GÖVDE | |
|-------------------|--------------|---------|------------------|---------|---------------------|---------|-------------------------|----------|----------------|----------|
| DN | Art. No | TL/Adet | Art. No | TL/Adet | Art. No | TL/Adet | Art. No | TL/Adet | Art. No | TL/Adet |
| 15 | 603502000000 | 15,00 | 603504000000 | 6,00 | 603505000000 | 11,00 | | | 603201000120 | 435,00 |
| 20 | 603502000001 | 17,00 | 603504000001 | 9,00 | 603505000001 | 12,00 | | | 603201000121 | 435,00 |
| 25 | 603502000002 | 19,00 | 603504000002 | 10,00 | 603505000002 | 17,00 | 708030600010 | 85,00 | 603201000124 | 490,00 |
| 32 | 603502000003 | 36,00 | 603504000003 | 11,00 | 603505000003 | 38,00 | 708030600020 | 85,00 | 603201000140 | 1.230,00 |
| 40 | 603502000004 | 55,00 | 603504000004 | 12,00 | 603505000004 | 58,00 | 708030600030 | 100,00 | 603201000141 | 2.800,00 |
| 50 | 603502000005 | 62,00 | 603504000005 | 17,00 | 603505000005 | 77,00 | 708030600040 | 100,00 | 603201000142 | 2.800,00 |
| 65 | 603502000006 | 74,00 | 603504000006 | 20,00 | 603505000006 | 84,00 | 708030600050 | 115,00 | | |
| 80 | 603502000007 | 315,00 | 603504000007 | 34,00 | 603505000007 | 112,00 | 708030600060 | 140,00 | | |
| 100 | 603502000008 | 515,00 | 603504000007 | 37,00 | 603505000008 | 125,00 | 708030600070 | 215,00 | | |
| 125 | 603502000100 | 525,00 | 603504000008 | 130,00 | | | 708030600080 | 340,00 | | |
| 150 | 603502000101 | 585,00 | 603504000009 | 170,00 | | | 708030600090 | 395,00 | | |
| 200 | 603502000102 | 990,00 | 603504000010 | 340,00 | | | 708030600100 | 530,00 | | |
| 250 | | | | | | | 708030600110 | 830,00 | | |
| 300 | | | | | | | 708030600120 | 1.015,00 | | |

| SK FLANŞLI GÖVDE | | | SK DİŞLİ KAPAĞI | | SK FLANŞLI KAPAĞI | | SK K. İÇ AKSAM | | SK KAPAK CONTA | |
|------------------|--------------|----------|-----------------|----------|-------------------|----------|----------------|----------|----------------|---------|
| DN | Art. No | TL/Adet | Art. No | TL/Adet | Art. No | TL/Adet | Art. No | TL/Adet | Art. No | TL/Adet |
| 15 | 603201000220 | 785,00 | 603202000010 | 395,00 | 603202000011 | 745,00 | 603200051010 | 990,00 | 214010303040 | 15,00 |
| 20 | 603201000221 | 785,00 | 603202000010 | 395,00 | 603202000011 | 745,00 | 603200051010 | 990,00 | 214010303040 | 15,00 |
| 25 | 603201000222 | 815,00 | 603202000012 | 460,00 | 603202000012 | 830,00 | 603200051110 | 1.100,00 | 214010303047 | 17,00 |
| 32 | 603201000237 | 2.930,00 | 603202000025 | 1.570,00 | 603202000025 | 2.310,00 | 603200054210 | 3.050,00 | 214010303017 | 30,00 |
| 40 | 603201000238 | 2.930,00 | 603202000025 | 1.570,00 | 603202000025 | 2.310,00 | 603200054210 | 3.050,00 | 214010303017 | 30,00 |
| 50 | 603201000239 | 3.255,00 | 603202000026 | 2.280,00 | 603202000026 | 2.895,00 | 603200054310 | 3.520,00 | 214010303018 | 35,00 |

| SK ŞAMANDIRA | | | SK ŞAM. KOLU | | SK HAVA TAH. GRB. | | SK BOŞALTMA GRB. | |
|--------------|--------------|---------|--------------|---------|-------------------|---------|------------------|----------|
| DN | Art. No | TL/Adet | Art. No | TL/Adet | Art. No | TL/Adet | Art. No | TL/Adet |
| 15 | 603207000000 | 195,00 | 603208005002 | 51,00 | 603200000000 | 295,00 | | 255,00 |
| 20 | 603207000000 | 250,00 | 603208005002 | 51,00 | 603200000000 | 295,00 | | 255,00 |
| 25 | 603207000000 | 250,00 | 603208005001 | 51,00 | 603200000000 | 295,00 | | 575,00 |
| 32 | 603207000001 | 340,00 | 603208005001 | 51,00 | 603200000000 | 295,00 | | 1.810,00 |
| 40 | 603207000001 | 340,00 | 603208005001 | 51,00 | 603200000000 | 295,00 | | 1.810,00 |
| 50 | 603207000001 | 340,00 | 603208005001 | 51,00 | 603200000000 | 295,00 | | 2.040,00 |

YEDEK MAMULLER

| TDK SİT. | | | TDK DİSK | | TDK SÜZGEÇ | | TKK KAPSÜL | | | TKK SİT. | |
|----------|--------------|---------|--------------|---------|--------------|---------|------------|--------------|---------|--------------|---------|
| DN | Art. No | TL/Adet | Art. No | TL/Adet | Art. No | TL/Adet | DN | Art. No | TL/Adet | Art. No | TL/Adet |
| 15 | 603303000001 | 115,00 | 603303000000 | 59,00 | 603305000000 | 19,00 | 15 | 703150000000 | 220,00 | 603103000002 | 112,00 |
| 20 | 603303000001 | 115,00 | 603303000000 | 59,00 | 603305000000 | 19,00 | 20 | 703150000000 | 220,00 | 603103000002 | 112,00 |
| 25 | 603303000001 | 115,00 | 603303000000 | 59,00 | 603305000000 | 19,00 | 25 | 703150000000 | 220,00 | 603103000002 | 112,00 |

| TKK SÜZGEÇ | | | KESTAK CONTA | | KESTAK SEGMAN | | KESTAK RAKOR | | | C-4 SWITCH | |
|------------|--------------|---------|--------------|---------|---------------|---------|--------------|--------------|---------|--------------|---------|
| DN | Art. No | TL/Adet | Art. No | TL/Adet | Art. No | TL/Adet | DN | Art. No | TL/Adet | Art. No | TL/Adet |
| 15 | 603105000002 | 67,00 | 601140102020 | 2,50 | 601160101012 | 4,00 | 15 | 601SMN613402 | 4,50 | 233020100100 | 275,00 |
| 20 | 603105000002 | 67,00 | 601140102030 | 3,00 | 601160101016 | 6,00 | 20 | 601SMN613003 | 6,00 | | |
| 25 | 603105000002 | 67,00 | 601140102050 | 3,50 | 601160101020 | 9,00 | 25 | 601SMN613004 | 8,00 | | |

| C-4 ÜST KAPAK | | C-4 ALT KAPAK | | C-2 SWITCH | | C-2 ÜST KAPAK | | C-2 ALT KAPAK | |
|---------------|---------|---------------|---------|--------------|---------|---------------|---------|---------------|---------|
| Art. No | TL/Adet | Art. No | TL/Adet | Art. No | TL/Adet | Art. No | TL/Adet | Art. No | TL/Adet |
| 604030101010 | 100,00 | 604030102010 | 95,00 | 233020200100 | 105,00 | 604021002020 | 57,00 | 604021002010 | 62,00 |

| A-2 KLEMENS | | A-2 AYAR MEK. | | A-2 ÜST KAPAK | | A-2 ALT KAPAK | | A-2 GÖVDE CONTASI | |
|--------------|---------|---------------|---------|---------------|---------|---------------|---------|-------------------|---------|
| Art. No | TL/Adet | Art. No | TL/Adet | Art. No | TL/Adet | Art. No | TL/Adet | Art. No | TL/Adet |
| 604011601030 | 45,00 | 604011601050 | 275,00 | 111050200010 | 340,00 | 111050200000 | 525,00 | 214010404070 | 25,00 |

| PİSLİK TUTUCU FİLTRESİ | | | PİSLİK TUTUCU CONTASI | |
|------------------------|--------------|----------|-----------------------|---------|
| DN | Art. No | TL/Adet | Art. No | TL/Adet |
| 15 | 708160407015 | 32,00 | 708160407015 | 48,00 |
| 20 | 708160407020 | 34,00 | 708160407020 | 48,00 |
| 25 | 708160407025 | 36,00 | 708160407025 | 48,00 |
| 32 | 708160407032 | 38,00 | 708160407032 | 58,00 |
| 40 | 708160407040 | 43,00 | 708160407040 | 67,00 |
| 50 | 708160407050 | 48,00 | 708160407050 | 77,00 |
| 65 | 708160407065 | 58,00 | 708160407065 | 83,00 |
| 80 | 708160407080 | 69,00 | 708160407080 | 103,00 |
| 100 | 708160407100 | 88,00 | 708160407100 | 137,00 |
| 125 | 708160407125 | 285,00 | 708160407125 | 175,00 |
| 150 | 708160407150 | 295,00 | 708160407150 | 230,00 |
| 200 | 708160407200 | 520,00 | 708160407200 | 300,00 |
| 250 | 708160407250 | 835,00 | 708160407250 | 345,00 |
| 300 | 708160407300 | 1.065,00 | 708160407300 | 415,00 |

| A-2 ARA PARÇA | |
|---------------|---------|
| Art. No | TL/Adet |
| 604010301000 | 700,00 |

| PİSTONLU VANA PİSTONU | | | PİSTONLU VANA MİLİ | | PİSTONLU VANA SIZ. CON. | | PİSTONLU VANA PİSTON YATAĞI | |
|-----------------------|--------------|----------|--------------------|---------|-------------------------|---------|-----------------------------|---------|
| DN | Art. No | TL/Adet | Art. No | TL/Adet | Art. No | TL/Adet | Art. No | TL/Adet |
| 15 | 708144000015 | 21,00 | 708144001015 | 45,00 | 708144002015 | 11,00 | 708144003015 | 10,00 |
| 20 | 708144000020 | 38,00 | 708144001020 | 47,00 | 708144002020 | 15,00 | 708144003020 | 12,00 |
| 25 | 708144000025 | 60,00 | 708144001025 | 49,00 | 708144002025 | 20,00 | 708144003025 | 17,00 |
| 32 | 708144000032 | 63,00 | 708144001032 | 58,00 | 708144002032 | 32,00 | 708144003032 | 19,00 |
| 40 | 708144000040 | 81,00 | 708144001040 | 78,00 | 708144002040 | 45,00 | 708144003040 | 26,00 |
| 50 | 708144000050 | 150,00 | 708144001050 | 98,00 | 708144002050 | 69,00 | 708144003050 | 42,00 |
| 65 | 708144000065 | 260,00 | 708144001065 | 115,00 | 708144002065 | 117,00 | 708144003065 | 65,00 |
| 80 | 708144000080 | 350,00 | 708144001080 | 135,00 | 708144002080 | 142,00 | 708144003080 | 108,00 |
| 100 | 708144000100 | 530,00 | 708144001100 | 165,00 | 708144002100 | 205,00 | 708144003100 | 126,00 |
| 125 | 708144000125 | 1.025,00 | 708144001125 | 320,00 | 708144002125 | 315,00 | 708144003125 | 190,00 |
| 150 | 708144000150 | 1.280,00 | 708144001150 | 360,00 | 708144002150 | 530,00 | 708144003150 | 310,00 |
| 200 | 708144000200 | 1.735,00 | 708144001200 | 420,00 | 708144002200 | 680,00 | 708144003200 | 505,00 |

DIN EN 1092-1/-2 Standardına Göre Basınç-Sıcaklık Sınıflandırmaları

Gri Demir Döküm, Sfero Döküm, Çelik Döküm, Dövme Çelik, Isıya Karşı Dayanıklı Çelik, Kızıl Döküm

| DIN EN 1092-2'ye göre | | Sıcaklık | | | | | | | | |
|-------------------------|-------|----------------------|-------------------|--------|--------|--------|--------|--------|--------|--------|
| Malzeme (Gövde) / bar | | -60 °C ila <-10 °C1) | -10 °C ila 120 °C | 150 °C | 200 °C | 250 °C | 300 °C | 350 °C | 400 °C | 450 °C |
| EN-JL1040 (GG-25) | PN 6 | -- | 6 | 5,4 | 4,8 | 4,2 | 3,6 | -- | -- | -- |
| | PN 16 | -- | 16 | 14,4 | 12,8 | 11,2 | 9,6 | -- | -- | -- |
| EN-JS1049 (GGG-40.3) | PN 16 | sorunuz | 16 | 15,5 | 14,7 | 13,9 | 12,8 | 11,2 | -- | -- |
| | PN 25 | sorunuz | 25 | 24,3 | 23 | 21,8 | 20 | 17,5 | -- | -- |
| | PN 40 | sorunuz | 40 | 38,8 | 36,8 | 34,8 | 32 | 28 | -- | -- |

| | | Sıcaklık | | | | | | | | | |
|-----------------------|-------|----------------------|------------------|--------|--------|--------|--------|--------|--------|--------|--------|
| Malzeme (Gövde) / bar | | -60 °C ila <-10 °C1) | -10 °C ila 50 °C | 120 °C | 150 °C | 200 °C | 250 °C | 300 °C | 350 °C | 400 °C | 450 °C |
| 1.0619+N (GS-C25N) | PN 16 | 12 | 16 | 16 | 15,3 | 14 | 13 | 11 | 10,2 | 9,5 | 5,2 |
| | PN 25 | 18,7 | 25 | 25 | 23,9 | 22 | 20 | 17,2 | 16 | 14,8 | 8,2 |
| | PN 40 | 30 | 40 | 40 | 38,1 | 35 | 32 | 28 | 25,7 | 23,8 | 13,1 |

| | | Sıcaklık | | | | | | |
|-----------------------|--------|------------------|--------|--------|--------|--------|--------|--------|
| Malzeme (Gövde) / bar | | -10 °C ila 50 °C | 100 °C | 200 °C | 250 °C | 300 °C | 350 °C | 400 °C |
| 1.0619+N (GS-C25N) | PN 63 | 63 | 55,1 | 45,9 | 42 | 38,1 | 35,4 | 34,1 |
| | PN 100 | 100 | 87,5 | 72,9 | 66,7 | 60,4 | 56,3 | 54,2 |
| | PN 160 | 160 | 140 | 116,7 | 106,7 | 96,7 | 90 | 86,7 |

| | | Sıcaklık | | | | | | | | | |
|-----------------------|--------|----------------------|------------------|--------|--------|--------|--------|--------|--------|--------|--------|
| Malzeme (Gövde) / bar | | -60 °C ila <-10 °C1) | -10 °C ila 50 °C | 120 °C | 150 °C | 200 °C | 250 °C | 300 °C | 350 °C | 400 °C | 450 °C |
| 1.0460 (C22.8) | PN 25 | 18,7 | 25 | 25 | 23,9 | 22 | 20 | 17,2 | 16 | 14,8 | 10 |
| | PN 40 | 30 | 40 | 40 | 38,1 | 35 | 32 | 28 | 25,7 | 23,8 | 16 |
| | PN 63 | -- | 63 | 63 | 58 | 50 | 45 | 40 | 36 | 32 | 24 |
| | PN 100 | -- | 100 | 100 | 90 | 80 | 70 | 60 | 56 | 50 | 38 |
| | PN 160 | -- | 160 | 160 | 145 | 130 | 112 | 96 | 90 | 80 | 60 |

| | | Sıcaklık | | | | | | | | | |
|-------------------------|-------|----------------------|------------------|--------|--------|--------|--------|--------|--------|--------|--------|
| Malzeme (Gövde) / bar | | -60 °C ila <-10 °C1) | -10 °C ila 20 °C | 100 °C | 150 °C | 200 °C | 250 °C | 300 °C | 350 °C | 400 °C | 450 °C |
| CC491K (G-CuSn5ZnPb) | PN 16 | -- | 16 | 16 | 14,9 | 13 | -- | -- | -- | -- | -- |
| | PN 25 | -- | 25 | 25 | 23,1 | 20 | -- | -- | -- | -- | -- |

Maks. izin verilen işletme basınçlarının ara değerleri, en yakın daha düşük ve daha yüksek olan sıcaklık değerinin arasındaki doğrusal enterpolasyona göre hesaplanabilir.

Genel Satış Şartları

Burada açıklanan "Genel Satış Şartlarımız" AYVAZ ürünlerinin satışını gerçekleştiren bayilerimizin uyması, müşterilerimizin de hakkında bilgilendirilmesi gereken kurallar niteliğindedir.

- 1- Yetkili bayilerimiz haricinde alınan ürünlere servis ve hizmet verme zorunluluğumuz yoktur.
- 2- Genel fiyat listemizdeki € ve \$ bazında fiyatı olan ürünler için fatura tarihindeki TCMB döviz satış kuru esas alınarak fatura Türk Lirası üzerinden kesilecek ve ödeme Türk Lirası üzerinden yapılacaktır.
- 3- Fiyatlarımıza KDV dahil değildir.
- 4- Özel projeler için verilen fiyatlar teklifteki adetler göz önünde bulundurularak verilmektedir, projenin devamı niteliğinde dahi olsa tek tek alımlarda verilen fiyatlar geçerli değildir.
- 5- Faturası veya irsaliyesi bulunmayan ürünlere servis ve hizmet verme zorunluluğumuz yoktur.
- 6- Siparişi verilen ürünlerin teslimatı çek alınmadan yapılmayacaktır.
- 7- Ödemesi, kararlaştırıldığı şekilde ve zamanında gerçekleştirilmeyen faturalara üzerinde belirtilen oranda vade farkı tahakkuk ettirilir.
- 8- Yetkili bayilerimizden satın alınmış ve seçimi, montajı vs. doğru yapılmış ürünlerimiz kesilen fatura tarihinden itibaren malzeme ve işçilik hatalarına karşı 24 ay garantimiz altındadır.
- 9- Sevkiyatı yapılmış ürünlerimizin sonradan firmamıza iade edilebilmesi için kutularının ve orijinal paketlerinin açılmamış olması şarttır. Kutusu açılmış veya tesisata bağlanmış ürünlerin iadesi mümkün değildir.
- 10- Satılan standart ürünlerin iade edilmesi durumunda iade tutarı üzerinden %20 oranında kesinti yapılacaktır. (İade nakliyesi kullanıcıya aittir.)
- 11- Özel projeler için siparişi verilen ürünler, müşterilerimiz için özel olarak imal edildiğinden müşterilerimiz ürünü teslim almaktan kaçınmaz, iade edemez ve değiştiremez.
- 12- İade süresi fatura tarihinden itibaren maksimum 30 gündür.
- 13- Ürün değiştirme işlemlerinde, konu olan ürün genel fiyat listemizde yer alıyorsa ve kutusu veya orijinal paketi açılmamış ise bir başka ürünle değiştirilebilir. Değiştirme işleminde değişen ürün üzerinden %10 kesinti yapılacaktır. Değişim süresi fatura tarihinden itibaren maksimum 30 gündür.
- 14- Teyit edilmiş siparişlerin iptal edilebilmesi için aynı gün içerisinde yazılı açıklama yapılmalıdır.
- 15- Ürünlerin teslim yeri firmamızın İstanbul merkez depo adresidir. Adrese teslim, kargo veya ekspres teslimat istendiğinde bu bedel fatura edilecektir.
- 16- Firmamıza siparişlerinizde, sipariş edilen ürünün cinsi, kullanılan akışkanın cinsi, basıncı, sıcaklığı, yoğunluğu vb. bütün bilgilerin eksiksiz ve doğru bildirilmesi gerekmektedir. Oluşacak problemlerden firmamız sorumlu değildir.
- 17- Teslim süresinin, sipariş aşamasında yapılmış yazılı bir sözleşmeyle tespit edilip, firmamızca teyit edilmemiş olan durumlarda, firmamız sevkiyatını mümkün olan en kısa sürede gerçekleştirir. Teslim süresinin yazılı sözleşmeyle teyit edilmediği durumlarda, firmamızın herhangi bir gecikme cezası ödemesi söz konusu değildir.
- 18- Anlaşmazlıkların hukuki çözümü gerektiğinde, İstanbul mahkemeleri yetkilidir.
- 19- AYVAZ, haber vermeden fiyat değişikliği yapma hakkını saklı tutar. Her türlü baskı ve yazımdan kaynaklanan hatalar için sorumluluk kabul etmez.

Satış Sonrası Hizmetler ve Garanti Genel Şartları

Genel Bilgiler,

Satış programımızda bulunan ürünler, firmamızın garanti kapsamı altındadır.

- 1- Garanti süresi fatura tarihinden itibaren 24 aydır. Kullanım hataları garanti kapsamı dışındadır.
- 2- Servis talep formu doldurulmadan servis hizmeti verilmez.
- 3- Yurt dışındaki servis talepleri için asgari 21 gün, yurt içi servisler için 7 gün öncesinden firmamıza bilgi verilmelidir.
- 4- Devreye alma için gerekli teknik hazırlıkların servis devreye almaya gelmeden bitirilmiş olması gerekmektedir.
- 5- Servis sırasında yetkili biri servis görevimize refakat etmelidir.
- 6- Arıza veya bakım için gönderilen ürünle birlikte ürünün; kullanım yeri, bağlantı şekli, kullanılan akışkanın cinsi, basınç, sıcaklık, yoğunluk, vb. bütün bilgilerin eksiksiz olarak gelmesi ayrıca kullanıcının ulaşım adres bilgileri ile gelmesi şarttır.
- 7- Ürünün arızasının garanti kapsamına girip girmediği fabrikamızda yapılacak testlerle belirlenir. Bu süre zarfında ürünün yerine yenisi verilmez. Müşteri isterse yenisini alıp takabilir, test sonucunda ürünün garanti kapsamına girdiğine karar verilirse müşteriye parası iade edilir.

Garanti Kapsamının Dışında Kalan Durumlar,

- 1- Menşei belli olmayan, faturası bulunmayan veya firmamızca yetkilendirilmemiş kişi ve kuruluşlardan temin edilen ürünler
- 2- Devreye alma formu, garanti belgesi veya faturası ibraz edilmeyen ürünler
- 3- Amaç dışı kullanımdan meydana gelen hasar ve arızalar
- 4- Hatalı montaj, yanlış ve eksik yapılmış tesisattan kaynaklanan hasar ve arızalar
- 5- Nakliye, sarsıntı, depolama, fiziki çarpmalar, kimyevi etkenler ve çevre şartlarından kaynaklanan hasar ve arızalar
- 6- Yangın, yıldırım düşmesi, sel, deprem, donma ve diğer afetlerden kaynaklanan hasar ve arızalar
- 7- Akışkan kirliliğinden kaynaklanan hasar ve arızalar



AYVAZ

FİYAT LİSTESİ

2019

OCAK

KOMPANSATÖR
ESNEK METAL HORTUM
SEVİYE KONTROL
KONDENSTOP
VANA
YANGIN GRUBU
YALITIM GRUBU

www.ayvaz.com

FİYAT LİSTESİ

OCAK 2019



GENEL MÜDÜRLÜK / FABRİKA

Atatürk Sanayi Bölgesi Hadımköy Mahallesi Mustafa İnan Caddesi No: 44 Arnavutköy - İSTANBUL
Tel: +90 212 771 01 45 (pbx) | Faks: +90 212 771 47 27 | info@ayvaz.com | www.ayvaz.com

BÖLGE MÜDÜRLÜKLERİ

- İSTANBUL** Atatürk Sanayi Bölgesi Hadımköy Mahallesi Mustafa İnan Caddesi No: 44 Arnavutköy - İSTANBUL
Tel: +90 212 771 01 45 (pbx) | Faks: +90 212 771 25 60 | satis@ayvaz.com
- İST. TUZLA** İçmeler Mevki Evliya Çelebi Mah. Genç Osman Cad. Ak İş Merkezi No: 5894 K: 1 D: 3 Tuzla - İSTANBUL | GSM: +90 530 568 25 87 | tuzla@ayvaz.com
- ANKARA** Şemsettin Günaltay Cad. No: 278/7 Kırkkonaklar Çankaya / ANKARA | Tel: +90 312 446 72 96-97 | Faks: +90 312 436 52 52 | ankarabolge@ayvaz.com
- ANTALYA** GSM: +90 531 298 54 31 | antalyabolge@ayvaz.com
- BURSA** Beşevler Mah. Aktaş Sok. Güleçler İş Mrk. No: 3 K: 2/8 Nilüfer/BURSA | Tel: +90 224 256 97 45 | Faks: +90 224 256 97 46 | bursabolge@ayvaz.com
- D. ANADOLU** GSM: +90 530 404 71 66 | yozcelik@ayvaz.com
- GAZİANTEP** Mücahitler Mah. 52054 No'lu Sok. Güneydoğu İş Mrk. No: 10/49 GAZİANTEP
Tel: +90 342 323 14 42 | Faks: +90 342 323 14 43 | GSM: +90 533 925 97 33 | gaziantep@ayvaz.com
- ADANA ŞUBE:** GSM: +90 533 925 97 28 | adanabolge@ayvaz.com
- DİYARBAKIR ŞUBE:** GSM: +90 533 925 97 36 | iakgun@ayvaz.com
- KAHRAMANMARAŞ ŞUBE:** GSM: +90 538 546 09 93 | hkizilay@ayvaz.com
- İZMİR** Balatçık Mah. 8914 Sok. No: 72 D: 9 Çiğli / İZMİR | Tel: +90 232 459 12 48 | Faks: +90 232 459 42 36 | izmirbolge@ayvaz.com
- DENİZLİ ŞUBE:** GSM: +90 530 827 17 12 | asahin@ayvaz.com
- KARADENİZ** GSM: +90 530 404 71 68 | karadenizbolge@ayvaz.com
- KOCAELİ** GSM: +90 535 201 48 26 | kocaeli@ayvaz.com
- TRAKYA** GSM: +90 530 568 25 85 | trakya@ayvaz.com

Ayvaz Italy
Tel: +39 0823 187 3988
rmolaro@ayvaz.com

Ayvaz Russia
Tel: +74959951728
ayvazrus@ayvaz.com

Ayvaz Germany
Tel: +49 62046014399
germany@ayvaz.com

Ayvaz Ukraine
Tel: +380 44 390 57 57
info@ayvaz.com.ua

Ayvaz Poland
Tel: +48-32-783-295-1
tricorn@tricorn.eu

Ayvaz Middle East
Tel: +971 563550822
+971 501306871
mideast@ayvaz.com

Ayvaz China
Tel: +86 0574 5897 3851
info@ayvazchina.com

Ayvaz Kazakhstan
Tel: +7 (727) 327 97 57
info_kz@ayvaz.com
www.ayvaz.kz

Ayvaz Bulgaria
Tel: +359 8431 27 32
office@ayvaz-n.eu

Ayvaz Serbia
Tel: +381 61 658 70 52
yakbiyik@ayvaz.com